19 февраля 2016 | № 6 (250)

ПРО Лесной

Еженедельная общественная газета

УСТАМИ ДЕТЕЙ

Он сильный и смелый!

Кто такой защитник Отечества?

Когда-то 23 февраля отмечался как День Красной армии, позже был назван «День победы Красной армии над кайзеровскими войсками Германии в 1918 г. – День защитника Отечества». Сейчас многие называют этот праздник Днём мужчин, Днём защитников. В преддверии знаменательного дня дети Лесного порассуждали о том, кто же такой защитник Отечества и почему в этот день нужно поздравлять всех мужчин.

Максим, 6 «В» класс, школа № 72

23 февраля поздравляют именно мужчин, потому что они защищали нашу Родину. В этот день нам обычно желают силы и здоровья.

Олеся, 1 «А» класс, школа № 72

Он защитил всю Россию и поэтому прославился на весь мир. Защитников Отечества много, и благодаря им сейчас живут люди. Я надеюсь, что когда мои одноклассники вырастут, они тоже пойдут защищать страны.

Катя, 1 «Б» класс, школа № 72

Мы поздравляем мальчиков, потому что они мужчины!

Таня, 5 «А» класс, лицей

Защитник Отечества – это человек, который может постоять за своих близких, за свою страну. А мужчин в этот день мы поздравляем для того, чтобы они смогли почувствовать себя такими же сильными, как те люди, которые победили в Великой Отечественной войне.

Полина, 5 «А» класс, лицей

Защитник – это сильный и мужественный человек. Он также уважает женщин. Мы поздравляем одноклассников для того, чтобы они чувствовали себя уверенно и смогли постоять за Родину.

Вы взяли кредит
в УБРиР?

Посмотрите свой договор внимательно!
Комиссия за пакет
«УНИВЕРСАЛЬНЫЙ»
берётся банком НЕЗАКОННО!
Звоните, мы поможем вернуть её!

8-982-650-95-12
8-919-389-80-39
8-900-197-20-62

реклама

КИРОВСКИЙ

СДАЮТСЯ ПЛОЩАДИ В АРЕНДУ

г. Лесной, ул. Мира, 30
ул. Кирова, 44
г. Н. Тура, ул. Ленина, 108

тел. (343) 347-27-13;
8-912-62-23-444
arenda1@kirmarket.ru

реклама

Скоро на канале новый выпуск передачи «Вип-гостиная»

ДЕНЬ ХОРОШИЙ
НЕЗАВИСИМЫЙ ОБЩЕСТВЕННЫЙ КАНАЛ

Гости – Владимир Александрович и Валентина Павловна Поповы, родители легендарного пловца Александра Попова

ПРО ОБЛАСТЬ

Готов к труду и обороне!

В Свердловскую область поступили первые знаки отличия ГТО. Награды будут вручены победителям фестиваля Всероссийского физкультурно-спортивного комплекса «Готов к труду и обороне», который прошёл с 15 по 25 мая 2015 года во всех муниципальных образованиях региона среди школьников в возрасте 11-15 лет.

Для участников фестиваля были предусмотрены 11 испытаний, среди которых плавание, наклон вперёд из положения стоя, стрельба из пневматической винтовки, подтягивание, сгибание и разгибание рук в упоре лёжа, метание мяча, прыжки в длину с места, бег и многое другое.

По итогам испытаний 106 уральских школьников сдали нормативы на золото, 492 школьника на серебро и 397 – на бронзовые знаки отличия. Это будет первое в России награждение школьников, официально сдавших нормативы комплекса.

Всё для детей

В 2015 году в Свердловской области 950 детей-сирот и детей, оставшихся без попечения родителей, были обеспечены собственным жильём. Это рекордные с советских времён показатели.

По основным демографическим показателям Свердловская область уверенно входит в группу регионов-лидеров Российской Федерации. По данным за 2015 год коэффициент рождаемости в России составил 13,3 промилле. В Свердловской области родилось 62 198 детей, что составляет 14,4 промилле. Четвёртый год подряд в регионе фиксируется естественный прирост населения, по итогам 2015 года он составил 934 человека. Такие показатели – во многом результат реализации политики материального стимулирования рождаемости, сокращения младенческой смертности, а также решения вопроса стопроцентного обеспечения детей в возрасте от 3 до 7 лет местами в детских садах.

Достигнуты значительные результаты в профилактике младенческой смертности. В 2015 году значение показателя младенческой смертности в среднем по России составляло 6,5 случая на тысячу родившихся, в Свердловской области – 5,5 случая.

Также в Свердловской области ежегодно снижается количество детей-сирот и детей, оставшихся без попечения родителей. В 2015 году общая численность таких детей составила на 296 человек меньше, чем в 2014.

Увидеть ценность каждого

Решение о проведении первого Всемирного конгресса для людей с ограниченными возможностями здоровья в столице Свердловской области было принято на Шестом Европейском конгрессе людей с ограниченными возможностями здоровья, прошедшем в Брюсселе в мае 2015 года.

Конгресс пройдёт в Екатеринбурге с 7 по 10 сентября 2017 года, а его тема будет звучать так: увидеть ценность каждого.

В программу конгресса планируется включить лучшее из опыта прошлых европейских конгрессов (доклады, мастер-классы, экскурсии) и дополнить новыми мероприятиями (мини-турнирами по настольным спортивным играм, туристическими маршрутами, панельными дискуссиями).

Одним из решений по проведению конгресса стало создание проектного офиса, деятельность которого будет заключаться в формировании программы мероприятия, проведении информационной кампании, поиске площадок для проведения мероприятий, подготовке волонтёров.

Прибывает делегация из Китая

В конце февраля на Средний Урал прибудет масштабная делегация официальных и деловых кругов Харбина.

Программа пребывания китайской делегации будет очень насыщенной. Запланирован целый комплекс мероприятий. В частности, в один из дней на площадке международного выставочного центра «Екатеринбург-ЭКСПО» пройдёт первое заседание совместной рабочей группы между Харбином и Свердловской областью. Помимо этого, состоятся деловые встречи, переговоры на уровне руководства региона, посещение предприятий. Одна из задач визита – обсуждение формата участия харбинской делегации в работе Третьего Российско-Китайского ЭКСПО, которое пройдёт летом этого года в Екатеринбурге.

Компенсация затрат на услуги ЖКХ

Жители Свердловской области в 2016 году получат на компенсацию затрат в сфере ЖКХ около 1,7 миллиарда рублей из областного бюджета.

Областной стандарт стоимости жилищно-коммунальных услуг используется для расчёта субсидий по оплате жилищно-коммунальных услуг для тех граждан, чьи затраты на указанные услуги превышают максимально допустимую долю в совокупном доходе семьи. Размер стандарта напрямую зависит от тарифов и нормативов, используемых при начислении платы на ЖКУ, и величины минимального взноса на капремонт.

В 2016 году в Свердловской области их рост на территориях муниципалитетов составит от одного до четырёх процентов. В тех муниципалитетах, где нет подлежащих капремонту многоквартирных домов, размер областного стандарта будет иметь нулевые значения. По стоимости коммунальных услуг размер стандарта на протяжении всего года будет одинаков только в тех муниципалитетах, где нормативы на отопление установлены с учётом отопительного периода 12 месяцев.

Департамент информационной политики губернатора Свердловской области

ПРО ОБРАЗОВАНИЕ

Курс – на опережение

В МИФИ появились новые лаборатории

«А теперь забудьте всё, чему вас учили в институте» – эту известную фразу нынешним выпускникам ТИ НИЯУ МИФИ не суждено услышать. Внедрение новейшего лабораторного оборудования и успешный опыт дуальной системы образования позволяет вузу выпускать специалистов, в арсенале которых не только теория, но и практические навыки, необходимые для успешного карьерного старта на комбинате «Электрохимприбор».

«Эксперимент признан успешным!» – так директор Технологического института НИЯУ МИФИ, д.э.н., профессор Владимир Васильевич Рябцун оценивает итоги внедрения так называемой дуальной системы образования, реализованной ТИ НИЯУ МИФИ и ФГУП «Комбинат «Электрохимприбор». Суть её очень проста и системна одновременно: начиная с третьего курса, студенты становятся полноценными работниками градообразующего предприятия, заключая с предприятием трудовой договор на долю ставки. Три дня в неделю они обучаются в институте, а остальные два дня полноценно работают на предприятии. «Таким образом мы движемся по пути прямой интеграции с комбинатом «Электрохимприбор», – отметил руководитель вуза.

Важным этапом на пути совершенствования образовательного процесса и подготовки грамотных специалистов для главного работодателя стала и модернизация учебно-лабораторной базы, которая осуществляется благодаря поддержке московской площадки вуза и комбината «Электрохимприбор». В настоящее время в стенах МИФИ функционируют свыше 10 лабораторий, оснащённых современным оборудованием. В январе этого года на кафедре технических систем контроля и управления появились ещё три новых опытных площадки.

Третьекурсники постигают искусство программирования

Заведующий кафедрой Степан Игоревич Сивков провёл экскурсию по одной из них: «Лаборатория позволит студенту получить не только базовые знания, но и стать глубоким специалистом в цифровой обработке данных. Она уникальна в плане оборудования: студенты не просто собирают схемы, они учатся программировать микроконтроллеры, работать с самой современной микропроцессорной техникой. Уровень подготовки очень высокий, молодые преподаватели используют современные подходы в обучении. Одним словом, мы идём в ногу со временем!».

Данное направление очень актуально для градообразующего предприятия. Работа студентов в новых лабораториях позволит им соответствовать требованиям, которые предъявляет к специалистам работодатель в лице подразделений комбината «Электрохимприбор»: отдела главного конструктора, главного технолога, управления информационных технологий и связи. Кроме того, навыки, полученные на опытных площадках, пригодятся и в подразделениях, связанных с системой режима, – на стендах можно моделировать любые системы физической защиты объектов и информационной безопасности.

– Все эти лаборатории позволяют исключить фактически любые барьеры в адаптации студентов на рабочем месте и не тратить им дополнительное время на новое обучение. При наличии такого оборудования и эффективной системы обучения мы можем гарантировать работодателю наличие нужных профессиональных компетенций выпускников (он понимает, что получает не кота в мешке), а студенту – трудоустройство и востребованность. Выпускники, которые участвовали в эксперименте по дуальной системе, практически в полном составе устраиваются на комбинат в отдел главного конструктора после защиты диплома. Никаких претензий по качеству подготовки специалистов к нам со стороны работодателя нет», – отметил директор института.

В.В. Рябцун на церемонии открытия новых лабораторий

На такие занятия студенты идут с удовольствием

Владимир Рябцун также подчеркнул, что Технологический институт НИЯУ МИФИ в соответствии со своей концепцией развития как образовательного центра Северного управленческого округа Свердловской области во многом не просто оправдывает ожидания работодателя, но старается превзойти их, а это самый верный вектор для развития – действовать на опережение и готовить кадры для будущего!

Анна ДЕМЬЯНОВА,
фото автора

ПРО СПОРТ

Не хватило двух секунд

Победа в матче осталась за командой «Евраз-Юком»

13 февраля в СДЮСШОР «Факел» состоялась игра в рамках чемпионата Свердловской области по баскетболу среди мужчин (группа «Б»). Наша команда – сборная работников предприятий города и ФГУП «Комбинат «Электрохимприбор» играла против сборной, в которую вошли баскетболисты практически со всей области. Своими впечатлениями от игры поделился болельщик Валерий Петров.

– За 2,1 секунды до окончания времени баскетбольного матча «Лесной» – «Евраз-Юком» (Екатеринбург) электронное табло Дворца спорта «Факел» высвечивало цифры 72:70. Гости взяли перерыв и провели его с пользой. Наши баскетболисты оставили игрока из Екатеринбурга неприкрытым под своим кольцом, и тот легко забросил мяч – 72:72. Прозвучала сирена, но в баскетболе «ничьих» не бывает. Значит, после короткого отдыха команды выйдут играть дополнительные пять минут. И вновь закипели страсти на площадке, и вновь трибуны то аплодировали, то вздыхали, то кричали. Последними мяч в корзину послали спортсмены «Евраз-Юком», и победа в матче со счётом 83:82 осталась за ними.

Несмотря на такой исход игры, зрители ни на одно мгновение не пожалели, что пришли на баскетбол. Слышал мнение, что это был лучший матч «Лесного» в сезоне. Какую замечательную игру показали Алексей Кекшин, работник цеха 005 комбината «Электрохимприбор», студенты Алексей Батурин и Алексей Ткаченко! Какую многообещающую команду собрал тренер Андрей Котик! А победы... – с такой игрой они обязательно придут.

«Лёд надежды нашей – 2016»

14 февраля состоялись массовые соревнования по конькобежному спорту

В спортивном празднике приняло участие 570 человек, это ветераны конькобежного спорта, воспитанники СДЮСШОР «Факел» отделений конькобежного спорта, хоккея и фигурного катания на коньках, и самыми многочисленными стали спортивные семьи воспитанников ДОУ – более 200 семей. Всем детям была выдана атрибутика спортивного мероприятия (памятные браслеты), предоставленная Министерством спорта России.

Победителями соревнований стали:

Среди женщин до 50 лет на дистанции 100 м: 1 место – Маргарита Колодяжная, 2 место – Екатерина Дайнеко

Среди женщин 50 лет и старше на дистанции 100 м: 1 место – Елена Попырина, 2 место – Римма Филиппова

Среди мужчин до 50 лет: 1 место – Антон Сергеев, 2 место – Алексей Зырянов, 3 место – Евгений Филиппов

Среди мужчин 50 лет и старше: 1 место – Игорь Житный, 2 место – Сергей Александров, 3 место – Виктор Гришин.

Мини-футбол

14 февраля в Карпинске прошёл второй тур первенства по мини-футболу среди городов северного округа между юношами 2008-2009 г.р. Команда СДЮШОР «Факел» Лесного в упорной борьбе уступила команде ГТЮ-2008 Краснотурьинска со счётом 0:2 и команде Карпинское ЛПУ-2009 со счётом 0:1.

На лыжне

6 февраля на лыжной базе прошли соревнования по лыжным гонкам в зачёт 17 Спартакиады работающей и студенческой молодёжи. Всего в соревнованиях приняло участие 128 участников из 13 коллективов физической культуры.

В личном первенстве среди женщин на дистанции 3 км победили спортсменки из «Прометея», среди мужчин на дистанции 5 км лыжники из команд «Прометей» и «Знамя».

В командном первенстве 1 место занял «Прометей» (ФГКУ СУ ФПС № 6), 2 место – «Знамя» (управление комбината «Электрохимприбор»), 3 место – «Учитель» (управление образования).

ПРО ГОРОД

Подготовка к пропуску весеннего половодья

В соответствии с поручением и под личным руководством председателя Правительства Свердловской области Д. Паслера, 17 и 18 февраля в ряде муниципалитетов области, в том числе в городском округе «Город Лесной» прошла командно-штабная тренировка по предупреждению и ликвидации чрезвычайных ситуаций в период весеннего половодья.

В ходе тренировки отрабатывались вопросы взаимодействия органов местного самоуправления с оперативными и профильными службами, вопросы по порядку оповещения и эвакуации населения, развёртыванию сборных эвакуационных пунктов и пунктов временного размещения людей, вопросы ликвидации чрезвычайной ситуации согласно поступившей вводной.

По уборке снега и наледи с крыш

16 февраля первый заместитель главы администрации Ю.В. Иванов посвятил объезд города одной из самых насущных проблем на сегодняшний день – сползающий с крыш снег с наледью.

Вместе с руководителями и специалистами коммунальных служб города Ю.В. Иванов побывал на улицах Ленина, Кирова, Белинского, Орджоникидзе, Пушкина, Гоголя, а также на внутриквартальных территориях по ул. Ленина, Белинского и Кирова. Итоги объезда показали, что самая сложная ситуация сложилась на улицах, где нет газонов между тротуаром и зданием. Здесь сползающий с крыш снег с наледью представляет серьёзную опасность для прохожих. Поэтому было принято решение все имеющиеся силы и технику сосредоточить именно на этих улицах. Скорректирован график, согласно которому 17 февраля необходимые работы проводились на улице Белинского (от ул. Кирова до Карла Маркса). В последующие дни уборка снега и наледи с крыш будет производиться на улицах Орджоникидзе, Карла Маркса и Пушкина.

Пограничники Лесного объединились

11 февраля состоялась очередная встреча ветеранов пограничных войск, проживающих в Лесном. Руководителем движения пограничников в Лесном стал В. Клементьев. При участии председателя общественного объединения ветеранов боевых действий К. Кравченко были обсуждены вопросы сотрудничества в проведении общегородских военно-патриотических мероприятий.

На встрече также утверждён эскизный проект памятного знака, посвящённого пограничным войскам. Изготовит памятный знак известный в городе художник А. Черненко.

Меняются условия досмотра

Вниманию юридических и физических лиц! С 1 марта 2016 года функции по сопровождению и досмотру автотранспорта в местах разгрузки (погрузки) с грузом, досмотр которого на КПП городской контролируемой зоны затруднён, возлагаются на филиал № 10 ФГУП «Атом-охрана».

Оформление договорных отношений с юридическими лицами и приём заявок от физических лиц на оформление разрешений на въезд (выезд) транспортных средств возлагается на управление физической защиты объекта (отд. 042 ФГУП «Комбинат «Электрохимприбор»).

С 24 февраля 2016 года по вопросам заключения договоров обращаться по адресу: г. Лесной, ул. Островского, д. 2, каб. 8, 9.

Справочная информация по тел. 8(34342)95624.

Как хочется в Лесной!

10 февраля на контрольно-пропускном пункте города Лесного задержана гражданка Киргизии, которая прибыла из Москвы и пыталась проникнуть в город с чужим пропуском. Правонарушительница привлечена к административной ответственности по статье 18.8 КоАП Российской Федерации.

11 февраля сотрудниками полиции в одном из домов по улице Ленина задержаны два гражданина с наркотическим веществом. Они привлечены к административной ответственности по статье 6.8 КоАП Российской Федерации (незаконное хранение наркотических веществ).

Тормози!

10 февраля зарегистрировано ДТП с пешеходом: на Ком. проспекте в районе дома № 16 водитель (1985 г.р.) покинул свой автомобиль «Чери», не приняв мер, препятствующих самопроизвольному движению. Автомобиль, покатившись, совершил наезд на пешехода, прижав женщину к заднему бамперу припаркованного автомобиля «Тойота Ленд Крузер». В результате пешеходом получены телесные повреждения, женщина госпитализирована в ЦМСЧ № 91.

Утром этого же дня на 24 км автодороги Качканар-Н. Тура водитель автомобиля ВАЗ-21074 допустил наезд на тяжеловесное транспортное средство. 30-летний глава семьи (5 лет водительского стажа) вместе с женой и 4-месячной дочкой двигался на автомобиле в сторону города Лесного. Ослеплённый ярким солнцем, он наехал на прицеп автомобиля «Рено Премиум» попутного направления, стоящего на обочине. В результате ДТП пассажирка переднего кресла госпитализирована с закрытым переломом со смещением правой ноги. У водителя ВАЗ-2107 рваная рана губы. Девочка 4 месяцев, находясь на заднем пассажирском сидении в автомобильном кресле, не травмирована.

про Лесной
19 февраля 2016 | № 6 (250)

23 ФЕВРАЛЯ – ДЕНЬ ЗАЩИТНИКА ОТЕЧЕСТВА

От сердца к сердцу

Поздравления от женщин Лесного – нашим мужчинам

Нелля МАРКЕЛОВА, председатель комитета солдатских матерей г. Лесного:

– Поздравляю всех с Днём защитника Отечества! Низкий поклон вам, кто верой и правдой служил и служит на благо Родины. Особенно тем, кто в настоящее, нелёгкое для нашей страны время, доказывает всему миру величие российской армии. Сил вам и терпения, здоровья. Спасибо за мир и спокойствие на земле. Гордимся и любим вас!

Людмила МЕЛЬНИКОВА, депутат Законодательного Собрания Свердловской области:

– С праздником, дорогие мужчины! Пусть в вашей жизни будет единственная битва – за сердце женщины! Защищая Родину, вы защищаете свою женщину, детей и мать. Я желаю всем вам, чтобы каждый мужчина, прежде всего, был достойным примером для своих детей. Чтобы мы, женщины, были уверены: наш мир, наш очаг в надёжных и крепких руках наших верных мужчин!

Татьяна КОСЫХ, руководитель Центра Красоты и Здоровья:

– У каждого в жизни своя школа. Но для тех, кто прошёл школу военных действий или службу в армии, праздник 23 февраля – особенный. Эти люди давали присягу на службу Родине, и в этот день отмечают праздник Защитника Отечества. Но мужество, отвага, сила воли нужны мужчине каждый день для подтверждения своего статуса. Ведь каждый день приходится заботиться о своей маленькой родине – своей семье, быть для неё незыблемой опорой и подмогой. Быть образцом мужественности для будущих поколений.

Дорогие мужчины! Желаю вам ярких минут жизни, чтобы сердце было бесстрашным, судьба – благосклонной, а глаза – счастливыми!

А мы обещаем окружить вас любовью и заботой, теплом и уютом, чтобы наша нежность и ваша мужественность вместе создавали гармонию Мира и Любви.

Ольга КЛИМЕНКО, директор, главный редактор газеты «Про Лесной»:

– Дорогие мужчины! Примите искренние поздравления с Днём защитника Отечества!

Когда вы рядом, мы знаем, что проблем не существует, ваши забота и понимание помогают нам справляться с любым делом, а крепкое плечо даёт защиту и уверенность, что мы действительно рождены, чтобы создавать для вас домашнее тепло и уют.

В современном мире всё чаще происходят события, которые заставляют задуматься о том, насколько беззащитен мир, страна, город, в котором мы живём. Но мы знаем, что у каждой из нас есть защитник, благодаря которому есть и будет светлое небо над головой.

Здоровья, успехов и любви, пусть рядом с вами всегда будет вдохновение, ради которого вы готовы совершать любые подвиги!

Наталья ПОРОТНИКОВА, актриса Народного музыкально-драматического театра СКДЦ «Современник»:

– Мужчины, дорогие, счастья вам!
Улыбок и терпения в работе!
А мы, подруги ваши, пополам
Разделим с вами общие заботы.

Мы отдадим вам всё своё тепло,
Подарим с нежностью любовь и ласку.
И пусть живётся долго и легко,
Чтоб всё кончалось, как в хорошей сказке!

Татьяна ГАВРИЛОВА, заместитель генерального директора ФГУП «Комбинат «Электрохимприбор» по экономике и финансам:

– Искренне поздравляю всех мужчин с наступающим праздником — Днём защитника Отечества!

23 февраля – выдающаяся дата не только для сильной половины человечества, кто когда-то имел честь носить погоны и военную форму, но и для женщин, которые выбрали профессию Родину защищать, которые с тревогой и гордостью ожидали возвращения из рядов Вооруженных сил своих родных, близких, любимых.

Это праздник настоящих мужчин, кто и в обычной, повседневной жизни дарит нам уверенность в завтрашнем дне; тех, кто берёт на себя решение проблем, позволяя нам оставаться женщинами!

Пусть ваша жизнь будет наполнена яркими событиями, успехами и достижениями, а сердце согрето вниманием, любовью и заботой родных и близких!

Здоровья, выдержки и новых профессиональных высот, счастья и семейного уюта каждому из вас!

Ксения ПЕРОВА, Заслуженный мастер спорта по стрельбе из лука, участница олимпийских игр в Лондоне:

– Дорогие мужчины! Поздравляю вас с Днём защитников Отечества! Вы – наша гордость, наша опора. Вы оказываете поддержку и приходите на помощь в трудную минуту. Мы, женщины, любим, ценим и уважаем вас. Желаю вам оптимизма, бодрости, хорошего настроения. Удачи вам и успехов!

Ольга КРАСУЛИНА, директор детской музыкальной школы:

– 23 февраля – символ мужественности и благородства. Дорогие мужчины, пусть эти два достойнейших мужских качества никогда не покидают вас в жизни. Пусть ваша широкая сильная спина не устанет быть каменной стеной для тех, кого вы любите, а ваши заботы будут только мирными и приятными. Будьте счастливыми и здоровыми, любящими и любимыми, желанными и надёжными! С праздником, наши защитники!

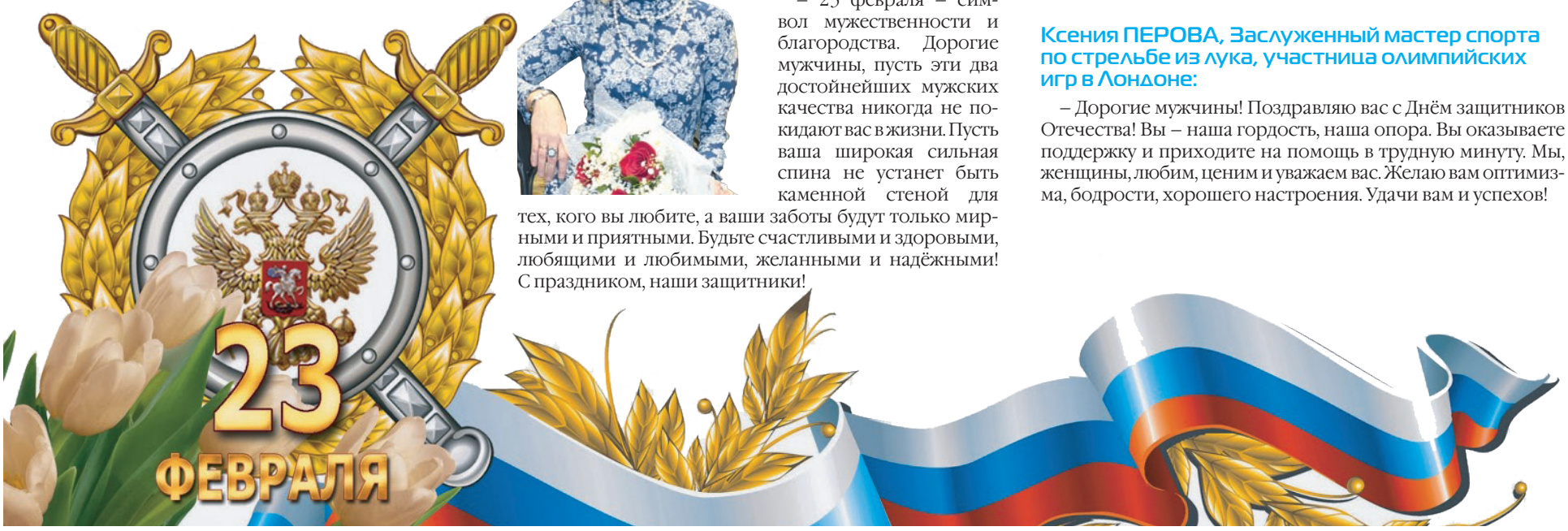

ПРО ЗЕМЛЯКОВ

Чемпион всегда только один!

У нас в гостях побывали родители легендарного пловца Александра Попова

18 февраля в кинотеатрах России состоялся премьерный показ фильма «Чемпионы: Быстрее. Выше. Сильнее». Картина режиссёра Артёма Аксёненко повествует о восхождении к вершинам славы трёх легендарных российских спортсменов – гимнастки Светланы Хоркиной, борца Александра Карелина и пловца Александра Попова.

Накануне премьеры мы встретились с Валентиной Павловной и Владимиром Александровичем Поповыми – родителями знаменитого спортсмена, который родился, жил и учился в Лесном и стал настоящей гордостью нашего города. Сейчас они на заслуженном отдыхе, до выхода на пенсию работали на комбинате «Электрохимприбор»: мама – инспектором в 220 производстве, папа – фрезеровщиком в 004 цехе. Гости редакции с радостью рассказали нам, чем сегодня живёт Александр Попов, как воспитывает своих детей и как в своё время смог добиться такого оглушительного успеха.

Первые медали

– Расскажите, пожалуйста, о детства Александра. Каким он был и как пришёл в спорт?

– Он был обыкновенным мальчиком. Ходил в садик, где их водили в бассейн. К ним тренером пришла выпускница института Галина Владимировна Витман и отобрала нескольких ребят для занятий в отдельной группе, среди них был и Саша. Потом она выделила его как перспективного спортсмена. Я у неё спрашивала «Как Вы смогли разглядеть в нём талант?». Она отвечала: «Мне подсказала интуиция. Как профессиональная пловчиха я вижу, кто на что способен». Когда она первый раз «нелегально», за свой счёт привезла его на крупные соревнования в Екатеринбург или Москву, там у неё спросили:

– Кого это ты нам привезла?

– Я не прошу вас включать его в команду. Вы просто на него посмотрите, у него очень хорошие данные!

И когда старший тренер соревнований посмотрела на него в заплыве, она с восхищением сказала: «Да... Ты где его откопала?»...

– Откуда такие таланты? Вы тоже занимались спортом?

– Нет, не занимались. Сашин тренер говорит, что корреспонденты постоянно атакуют его вопросом: «Как в такой глубинке мог появиться такой спортсмен?». Ребёнок родился, вырос, мы отдали его в спортивную школу, и он пошёл вперёд. Это всё его целеустремлённость. Как-то он даже сказал нам: «Я не зря хожу в бассейн, я поставил перед собой цель переплюнуть Сальникова. Если я поставил цель, я её достигну».

Валентина Павловна и Владимир Александрович Поповы

Владимир Александрович:

– Я и сам ему внушал: «Пойми, Саня, первое место завоевал – ты чемпион, второе, третье – о тебе и вспоминать не будут, ведь чемпион только один». Он это понял и к работе сейчас относится так же.

– Как справлялись со своим волнением в моменты его выступлений на соревнованиях?

Валентина Павловна:

– Было очень волнительно! Я, например, не могла смотреть соревнования, уходила из комнаты.

Владимир Александрович:

– А я смотрел!

– Чем сейчас занимается Александр Попов?

– Живёт он в Москве. Является членом международного олимпийского комитета – решает организационные вопросы, контролирует строительство олимпийских объектов. У него есть «Академия Александра Попова», которая занимается возведением спортивных объектов по всей стране. Кроме того, он – член Совета при Президенте Российской Федерации по физической культуре и спорту, исполкома Олимпийского комитета России, высшего совета Всероссийского добровольного общества «Спортивная Россия», первый вице-президент Всероссийской федерации плавания.

– Часто видитесь с сыном?

– Каждый год, и не по разу. Ездим к нему на Кубок Александра Попова в Екатеринбург, в гости – последний раз у него в Москве были в августе.

– Расскажите о семье Александра.

– У него трое детей. Старшему сыну, Владимиру, 18 лет, Антону 15, дочери Мие – пять. Все плавают. Старший уже плывёт за 50,7 секунд сотку, вольным стилем. У него есть желание заниматься этим профессионально, но что получится – посмотрим, конкуренция очень большая. Мия уже с полутора лет в воде. Сейчас запросто переплывает бассейн в 25 метров. Но отец не настаивал на том, чтобы ребята занимались плаванием.

Ему предлагали гражданство и в Австралии, и в Америке. Но он сказал: «Нет, у меня только одна Родина – Россия, и я ей не изменю»

– Александр Попов-отец – какой он?

– Внимательный, требовательный. Отец сказал один раз – и дети сразу его поняли, вот такой авторитет.

С сыновьями: Антоном и Владимиром

– Во-первых, в его обаянии. Он очень доброжелательный, никогда никому не нагрубит. Спокойный и уравновешенный, всегда сначала выслушает человека и только потом будет выдвигать свои доводы.

Владимир Александрович:

– Но если кто его подставит – лучше не подходи. У него только один-два друга, близко он никого к себе не подпускает, хотя в друзья многие набиваются. Дружит с Александром Карелиным. Я однажды у него (А. Карелина) спросил: «Чем тебе Александр так нравится?». Он ответил: «Это очень надёжный человек, на него можно положиться».

У него три высших образования: спортивное, финансовое и юридическое. Прекрасно говорит на английском языке, читает на нём книги в подлиннике, ведь 9 лет он прожил в Австралии.

– Почему, кстати, он решил вернуться на Родину?

– Ему предлагали гражданство и в Австралии, и в Америке. Но он сказал: «Нет, у меня только одна Родина – Россия, и я ей не изменю».

Юный Саша Попов

– В чём секрет счастливых семейных отношений Александра и его супруги?

– Наверное, во взаимопонимании. Они очень внимательны друг к другу. Он всегда помогает ей, ведь трое детей – всё-таки большая нагрузка на женские плечи. Все конфликты они решают вместе, никогда у них не доходит до срывов и криков.

– Александр Попов неизменно вызывал восхищение публики и для многих стал примером для подражания. Как вы думаете, в чём секрет такой популярности?

– Во-первых, нужно терпение, не надо повышать на ребёнка голос. Если у него что-то не получается, нужно с ним поговорить, успокоить и сказать, что у всех бывают и успехи, и неудачи. Нужны доброжелательность и доверие.

Антон, Мия и Владимир Поповы

Беседовала Анна ДЕМЬЯНОВА

ПРО УВЛЕЧЕНИЕ

С куклами возиться – бытию учиться

Рукоделию все возрасты покорны, так считают устроители выставки на комбинате «Электрохимприбор»

А вы в детстве играли самодельными куклами – тряпичными существами, сшитыми или связанными мамой или бабушкой? Порой смешными и нелепыми, но такими любимыми и родными! В этих поделках живёт душа их создателя. Все они – человечки, дамы, кавалеры, пастушки и зверюшки – это население волшебной страны, вход в которую можно найти исключительно в детстве.

С самых древних времён и до сегодняшнего дня куклы были и навсегда останутся предметом культуры и искусства. Они – не только и не столько игрушки, сколько часть души того или иного народа, часть эпохи. В словаре русского языка С.И. Ожегова объясняется, что кукла – это детская игрушка в виде фигурки человека. По мнению других учёных: археологов, искусствоведов – это любая фигурка человека, служащая не только для игры, но и для отправления разных культовых обрядов.

В наши дни создание кукол приняло масштабы культурной революции. Мир словно поделился надвое: тех, кто их шьёт, и тех, кто покупает, коллекционирует, дарит. Современная авторская кукла не столько игрушка в привычном понимании, а, скорее, декоративный арт-объект, малая скульптурная форма, которая одновременно и интересный интерьерный акцент, и по-настоящему особенный подарок.

Можно сказать, что первые авторские работы в этом жанре появились ещё в XVII-XVIII веках. В то время не существовало налаженного заводского производства, так что любой образец был единственным в своём роде. Второе рождение авторской куклы пришлось лишь на годы, когда свою первую работу создала немецкий мастер Аннет Химштедт. Это стало началом настоящего кукольного бума.

Существует два основных вида авторских кукол. Первые создаются в единственном экземпляре и известны под названием one-of-a-kind – единственная в своём роде. Другой вид, так называемые limited edition, создаются ограниченным тиражом от 10 до 50 экземпляров или меньше. Исходная же модель после создания серии торжественно разбивается в присутствии свидетелей. Излюбленный материал художников, работающих в этом секторе – фарфор.

Также существуют коллекционные куклы, выпускаемые большими тиражами. Одним из видов этого жанра является и портретная кукла. Они делаются на заказ по фотографии или непосредственно при участии заказчика. Наши горожанки не отстают от мировых тенденций. Число рукодельниц, занимающихся изготовлением кукол, постоянно растёт. Есть кружок при городском музее, есть клуб авторской куклы при ЦГБ им. Бажова. В каких только стилях ни творят наши горожанки, но всё же для создания отдают предпочтение материалам текстильным, коих тоже великое множество. Это и всевозможные так называемые Тильды; Снежки или Снежные девочки, куклы с большими ногами; Тыквоголовки или Тыковки (их особенности вытекают из их названия).

Также любят женщины шить куклы-примитивы или чердачные куклы. Этот вид родился во времена первых американских поселенцев и коренных американцев. Особняком среди примитивов стоит Реггэди Энн. Её особенность или достоинство, что в неё могут играть дети. Отдельное место среди текстильных видов занимают наши русские куклы-обереги или славянские куклы. Это наш ответ примитивам! Они куда древнее всех американских переселенцев. Их изготовление требует не только определённых навыков, но и особого душевного настроя.

Первая в истории педагогическая кукла – Вальдорфская. У неё нет жёсткого образа, она призвана стимулировать детское воображение. Тряпиенсы, или тряпичные барби, пришли к нам из Японии. Это довольно редкие куклы, не особо распространённые и малоизвестные. Когда-нибудь, набив руку на шитье «стандартных» работ, мастер приходит к созданию своей куклы. Сам создаёт выкройку или переделывает под себя уже имеющиеся, пробует, шьёт, набивает, выкидывает, снова рисует выкройки, шьёт, набивает, выкидывает, переделывает...

Приближается женский праздник, а значит, культурно-массовая комиссия комбината «Электрохимприбор» готовит уже традиционную выставку-конкурс «Золотые руки женщины». По многочисленным просьбам и пожеланиям выставка в этом году будет посвящена авторской кукле. На все интересующие вопросы вы получите ответ, прочитав положение по проведению конкурса. Ещё есть время, чтобы сшить свою единственную в мире куклу. Ту, что станет отображением нас самих или игрушкой, или новым членом семьи. Они селятся в наших домах и согревают теплом своих создателей. Каждый из нас выбирает своё и свою куклу. Или она выбирает нас. А мастера прощаются со своими созданиями, отправляют их в большой мир с одной надеждой: их работы принесут другим радость.

Галина ПЕТРОВА, фото кукол из коллекции автора

Культурно-массовая комиссия комбината «Электрохимприбор» готовит уже традиционную выставку-конкурс «Золотые руки женщины»

ОБСУДИМ!

Вы всё ещё отстаиваете воду?

Тогда мы идём к вам!

Для всех, кто тщательно следит за своим здоровьем, очень важно, чтобы вода, которая используется для приготовления пищи и питья, была чистой. Как вы очищаете то, что течёт из наших кранов?
О своих методах нам уже рассказала жительница дома № 2 по ул. Карла Маркса.

Любовь Семёновна Пахалуева – старшая по дому. Уже который год вместе с соседями она борется за качество холодной и горячей воды, которое, по её словам, оставляет желать лучшего. К этим бедам в придачу ещё и проблема с пониженным давлением, а иногда даже отсутствием холодной воды. «Горячая вода белого цвета, холодная – с грязным осадком. Как можно мыться такой водой и пить такую воду? – сетует женщина. – Большинство горожан добросовестно платят за коммунальные услуги, так почему они должны страдать?».

Несмотря на еженедельные звонки коммунальщикам, проблема с водой никак не решается – вот и приходится на дому сооружать очистную станцию. Каждый раз, чтобы подготовить холодную воду для приготовления пищи, Любовь Семёновна сначала отстаивает её в пятилитровой кастрюле, потом пропускает через кувшинный фильтр. А насколько эффективен такой способ очистки воды?

Во время процесса отстаивания на дно сосуда оседают вредные для организма химические соединения, тяжёлые элементы, соли, хлор и т. п. Однако, по мнению специалистов, этот способ не действует на вредные микроорганизмы, поэтому защитить свой организм таким образом от кишечных инфекций, увы, не получится. Кроме того, если отстаивать воду более 5-6 часов, в ней могут начать размножаться патогенные бактерии.

Идём далее – кувшинные фильтры. Как считают эксперты, этот способ действительно помогает, если в водопроводной воде имеется много механических примесей, а при этом её химический состав соответствует нормам. Но следует помнить: чтобы фильтрование приносило пользу, а не вред, кувшин необходимо регулярно мыть и не допускать длительного хранения в нём отфильтрованной воды, иначе возможно её заражение бактериями. Кроме того, в фильтре нужно вовремя менять картриджи. В противном случае вредные вещества, накопленные в них, будут вторично загрязнять воду, делая её не просто грязной, а ядовитой.

Лесничане, поделитесь мнением! Устраивает ли вас качество водопроводной воды в нашем городе? Как вы решаете «водный» вопрос, к каким методам прибегаете, чтобы пить чистую воду?

Пишите нам на эл. почту prolesnoy@yandex.ru, звоните по тел. 8-950-652-38-36. Нам важно услышать вас!

Ведущая рубрики Анна ДЕМЬЯНОВА, фото автора

Отдыхай

ТВ-ПРОГРАММА НА 21 КАНАЛ, СКАНВОРД, АНЕКДОТЫ, ПОГОДА, ОБЪЯВЛЕНИЯ И МНОГО ИНТЕРЕСНОГО

ПРОЛесной

19 февраля 2016 |
№ 6 (250)

ПОДУМАЙ!

Историческая область в Греции	Полный круговой поворот в танце	Гнет		Дорога для пешехода	Дорогое содержание осетра		Ледник на Эльбрусе		Большое помещение
				Изгиб на грани разрыва					
Лист хвойного дерева							Минорное настроение		Маленький жираф
				Колея речки					
Маленький слепой землекоп		Защитный навес		Крылатый конь Зевса		Древнеримская монета		Зверек с ценным мехом	
Стадия, период					Речная рыба				
Оптический прибор	Слово в трубку		1/32 часть компаса		Одежда индианки				
						Складный текст	Неявка на работу		Вулкан в Турции
Подстилка на кровать		Компромиссное решение							
				Лучший период в жизни человека		Мать железа		Лекарственная форма	
Негодные старые вещи		Висюльки по краю абажура							
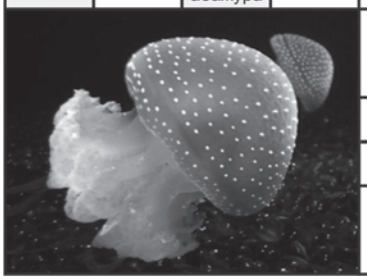					Удушливый газ				
					Музыкальный инструмент				

АНЕКДОТЫ

На остановке автобуса объявление: «Сниму: шубу, часы, сапоги, шапку. Встреча в два часа ночи здесь, на остановке».

• • •

– Твоя жена может коней на скаку останавливать?

– Когда она без макияжа – те сами дыбом встают!

• • •

– Ты умеешь плов готовить? Котлетки? Салатики?

– Ну что ты ко мне пристал?! Я неплохо ставлю чайник!

• • •

На заметку хозяйкам.

Энергосберегающие лампочки не только сберегают электроэнергию, но и делают квартиру чистой и уютной, а хозяйку красивой и нарядной.

• • •

Тучный постоялец отеля говорит горничной:

– Сбегайте в номер шестьдесят пять и посмотрите, не висит ли за дверью мой плащ. Только, пожалуйста, поторопитесь, а то я опоздаю на поезд. Через несколько минут запыхавшаяся горничная возвращается и говорит:

– Да, сэр, ваш плащ висит именно там, где вы его оставили.

• • •

Как приготовить сосиски в тесте? Сварить сосиски и дать их тестю.

• • •

– Дедушка! А ты неплохо сохранился! В чём твой секрет?

– Дело в том, внучек, что я сохранялся в начале каждого уровня.

• • •

Если человек купил себе «Бентли», это ещё не значит, что он богат. Может, он копил 3 месяца...

• • •

Разговаривают двое мужей:

– Ты за то, чтобы у мужчин и женщин были равные права, или против?

– Я двумя руками за. Знаешь, так надоело подчиняться жене.

Ответы на кроссворд, опубликованный в № 5 (249)
По горизонтали: Кляча. Фирн. Умение. Жабра. Спам. Альтруист. Архар. Детство. Рок. Ангел. Рекорд. Аймак. Игла. Округ. Морс. Опасение. Штат. Наст.
По вертикали: Луара. Еретик. Ямб. Леток. Грот. Червь. Скорлупа. Рана. Агат. Бравада. Эфес. Урон. Йемен. Псих. Гам. Она. Юрта. Саше. Абрис. Метр. Люк. Сет.

ПОГОДА НА НЕДЕЛЮ

	СУББОТА 20 ФЕВРАЛЯ			ВОСКРЕСЕНЬЕ 21 ФЕВРАЛЯ			ПОНЕДЕЛЬНИК 22 ФЕВРАЛЯ			ВТОРНИК 23 ФЕВРАЛЯ			СРЕДА 24 ФЕВРАЛЯ			ЧЕТВЕРГ 25 ФЕВРАЛЯ			ПЯТНИЦА 26 ФЕВРАЛЯ		
Местное время	Утро	День	Вечер	Утро	День	Вечер	Утро	День	Вечер	Утро	День	Вечер	Утро	День	Вечер	Утро	День	Вечер	Утро	День	Вечер
Облачность, осадки																					
Температура	-13°C	-3°C	-10°C	-13°C	-5°C	-9°C	-11°C	-9°C	-9°C	-13°C	-13°C	-13°C	-17°C	-15°C	-16°C	-19°C	-15°C	-13°C	-15°C	-14°C	-14°C
Давление	757 мм	757 мм	756 мм	754 мм	753 мм	752 мм	754 мм	755 мм	756 мм	758 мм	758 мм	758 мм	759 мм	758 мм	757 мм	755 мм	753 мм	752 мм	749 мм	746 мм	744 мм

1

05.25, 06.10 «Россия от края до края» (12+)
06.00, 10.00, 12.00 Новости
06.25 Х/ф «Корпус генерала Шубникова» (12+)
08.10 «Служу Отчизне!» (16+)
08.45 «Смешарики. ПИН-код»
08.55 «Здоровье» (16+)
10.15 «Непутевые заметки» (12+)
10.35 «Пока все дома»
11.25 «Фазенда»
12.15 Х/ф «Белые росы» (12+)
14.00 «Галина Польских. По семейным обстоятельствам» (12+)
15.00 Юбилейный концерт Олега Митяева
16.25 Х/ф «Девушка без адреса»
18.15 КВН на Красной Поляне. Старт сезона- 2016 г. (16+)
21.00 «Время»
21.20 Т/с «Битва за Севастополь» (12+)
23.10 «Владимир Скулачев. Повелитель старости» (12+)
00.10 Х/ф «Беглый огонь» (16+)
02.05 Х/ф «То, что ты делаешь» (12+)
04.05 «Модный приговор»

РОССИЯ 1

05.30 Х/ф «Ход конем» (0+)
07.15 Х/ф «Старики-разбойники» (0+)
09.15 Х/ф «Три дня лейтенанта Кравцова» (12+)
13.10, 14.20 Т/с «Ликвидация» (16+)
14.00, 20.00 «Вести» (12+)
21.00 Х/ф «Воин» (16+)
22.50 Х/ф «Охота на пиранью» (16+)
02.40 «Последний романтик контрразведки» (12+)
03.40 «Комната смеха» (12+)

МАТЧ!

08.30 Д/ф «Безграничные возможности» (16+)
09.00, 11.00, 12.05, 13.50, 17.10 Новости
09.05, 17.15, 19.50, 01.00 Все на Матч! Прямой эфир. Аналитика. Интервью. Эксперты
11.05 «Ты можешь больше!» Ежедневное шоу о здоровом образе жизни (16+)
11.35 «Анатомия спорта с Эдуардом Безугловым» (16+)
12.10 Биатлон. Кубок мира. Эстафета. Женщины. Трансляция из США
13.55, 07.20 Д/ф «Сборная России. Хоккей» (12+)
14.55 Хоккей. Евротур. Чехия - Россия
18.00 II Зимние юношеские Олимпийские игры в Лиллехаммере. Ски-кросс. Прямая трансляция
20.30 «Лучшая игра с мячом» (16+)
20.55 Баскетбол. Единая лига ВТБ. ЦСКА - «Нижний Новгород». Прямая трансляция
22.45 Волейбол. Чемпионат России. Женщины. «Динамо» (Москва) - «Динамо» (Казань)
01.45 Х/ф «Охотник на лис» (18+)
04.20 Д/ф «Самая быстрая женщина в мире» (16+)
05.20 «Спортивный интерес» (16+)
06.20 Д/ф «Матч, который не состоялся»
08.20 «Детали спорта» (16+)

ОТВ

06.00 «Депутатское расследование» (16+)
06.20 «Патрульный участок на дорогах» (16+)
06.40, 07.50, 10.40, 12.20, 16.20, 18.55, 20.55, 22.55 «Погода на ОТВ» (6+)
06.45, 14.00 Милицейские расследования «Истории генерала Гурова» (Россия, 2012 г.) 40с. (16+)
07.10 Дмитрий Харатьян в программе «Моя родословная» (Россия, 2009 г.) (12+)
07.55 «Время обедать - Пироги от хутора Веселый» (Россия, 2014 г.) (6+)
08.30, 13.00 Модный тележурнал «Мельница» (12+)
09.00 Юмористическое шоу «Смех с доставкой на дом» (Россия, 2013 г. - 2014 г.) (12+)
10.45 «Город на карте» (16+)
11.00 «Уральская игра» (12+)
11.30 «Время обедать - Шашлык от кавказской пленницы» (Россия, 2014 г.) (6+)
12.00 «Все о загородной жизни» (12+)
12.25 «Елена Малахова» (16+)
12.30, 23.00 Итоги недели
13.30 «В гостях у дачи» (6+)
13.50 «УГМК» (16+)
14.25 Х/ф «Помни меня» (16+)
16.25 Х/ф «Доктор Живаго» (16+)
19.00 Т/с «Чисто английские убийства - судный день» (16+)
21.00 Песни Филиппа Киркорова в музыкальном шоу «Достояние республики» (Россия, 2012 г.) (12+)
23.50 «Полный абзац» (16+)
00.10 Х/ф «Блеф» (16+)
02.00 Концерт «Дискотека 80-х!» (12+)

ОТР

06.30 Х/ф «Проверка на дорогах» (16+)
08.05, 14.00 «Большая наука» (12+)
09.00, 15.00 Х/ф «Капитан Немо» (0+)
10.10, 01.10 Муз/ф «Сделан в СССР. Олег Газманов» (12+)
11.25 «За дело!» (12+)
12.05 «Гамбургский счет» (12+)
12.30 «Культурный обмен с Сергеем Николаевичем» (12+)
13.20 Д/ф «Розум. Вариации» (12+)
16.15 Х/ф «Жизнь, которой не было...» (12+)
18.30 Х/ф «Давай поженимся» (12+)
19.55 Д/ф «Дым и пламень» (12+)
20.20 Д/ф «Герои новой России. Карьера нелегала» (12+)
21.00 Новости
21.20 «От первого лица» (12+)
21.50 Х/ф «На семи ветрах» (0+)
23.30 Х/ф «Отряд» (16+)
02.20 Х/ф «Пядь земли» (12+)
03.45 Концерт «Честь имею служить Отчизне» (12+)
05.15 Д/ф «Яков Крейзер. Забытый генерал» (12+)
05.55 Х/ф «Строгая мужская жизнь» (12+)

ЦЕНТР

08.00 «Настроение»
10.15 Х/ф «Матрос с «Кометы» (6+)
12.05 Х/ф «В квадрате 45» (12+)
13.30, 16.30, 21.40, 00.00 «События»
13.50 «Постскриптум» (16+)
14.50 «В центре событий» (16+)
15.55 «Осторожно, мошенники! Техника обмана» (16+)
16.50 «Городское собрание» (12+)
17.40 Х/ф «Украденная свадьба» (16+)
19.30 «Город новостей»
19.40 Т/с «Уравнение любви» (16+)
22.00 «Право голоса» (16+)
23.45 «Петровка, 38»
00.30 «Новый Вавилон». Спецрепортаж. (16+)
01.05 «Без обмана». «Зимние витамины. Овощи» (16+)
02.00 «События.»
02.30 «Акробатический рок-н-ролл. Доверяй! Мечтай! Летай!» (12+)
03.20 «Акробатический рок-н-ролл. Победившие страх» (12+)
03.55 Х/ф «8 первых свиданий» (16+)
05.35 Х/ф «Ограбление по-женски» (12+)
07.30 «Тайны нашего кино». «Возвращение «Святого Луки» (12+)

12+

05.00, 01.00 Т/с «Шериф» (16+)
07.00 Смотр
07.30, 08.15 Х/ф «34-й скорый» (16+)
08.00, 10.00, 13.00, 16.00, 19.00 Сегодня
09.25 Едим дома
10.20 Первая передача (16+)
11.00 Чудо техники (12+)
11.55 Дачный ответ
13.20 НашПотребНадзор
14.15 Своя игра
15.05, 16.20, 19.20 Т/с «Бомбила» (16+)
23.10 Т/с «Отпуск у моря». «Морские дьяволы» (16+)
02.50 Дикий мир
03.05 Т/с «Десант есть десант» (16+)

ТНТ

07.00 «ТНТ.Mix» (16+)
07.30, 08.00 М/с «Кунг-фу Панда» (12+)
08.30, 09.00, 09.30 Т/с «Деффчонки» (16+)
10.00 «Дом 2. Lite» (16+)
11.00 «Перезагрузка» (16+)
12.00, 12.30, 13.00, 13.30, 14.00, 14.30 Т/с «Интерны» (16+)
15.00 Х/ф «Я, Франкенштейн» (16+)
16.50 Х/ф «Дракула» (18+)
19.00, 19.30, 20.00, 21.00 «Stand up» (16+)
22.00 «Концерт Руслана Белого»
23.00 «Дом 2. Город любви» (16+)
00.00 «Дом 2. После заката» (16+)
01.00 Х/ф «Аппалуза» (16+)
03.20 Т/с «Полицейская академия» (16+)
04.10 Т/с «Партнеры» (16+)
04.35 Т/с «Никита 3» (16+)
05.25 Т/с «Пригород 2» (16+)
06.00 Т/с «Пригород 3» (16+)
06.30 Т/с «Непригодные для свидания» (16+)

СТС

06.00 М/с «Люди в черном»
06.30 М/с «Шоу Тома и Джерри»
06.55 Анимац. фильм «Индюки» (США)
08.30 М/с «Смешарики»
09.00 М/с «Фиксики»
09.15 М/с «Три кота»
09.30 Руссо туристо. (16+)
10.00 Успеть за 24 часа. (16+)
11.00 Анимац. фильм «Рональ-варвар» (Дания). (16+)
12.40 Х/ф «Стрелок» (16+)
15.05 Шоу «Уральских пельменей». Год в сапогах. (16+)
16.00 Уральские пельмени. Зарубежное. (16+)
16.30 Х/ф «Вспомнить все» (16+)
18.40 Х/ф «Спецназ города ангелов» (12+)
20.50 Х/ф «Капитан Филлипс» (16+)
23.30 Х/ф «Изгой» (12+)
02.10 Х/ф «Европа» (16+)
03.50 Т/с «90210» (16+)
05.30 Музыка на СТС. (16+)

ДОМАШНИЙ

10.00 Д/ф «Хранители. Валентин Вьюшин»
10.30, 13.30, 16.30, 19.30, 22.30, 01.30 «Предстоятель. Хроники служения»
11.00 «Радость моя»
12.00 Консервативный клуб

13.00 Д/ф «Первая высота»
14.00 Русские судьбы
14.30 Д/ф «Обитель на девичьем поле»
15.00, 21.00, 03.15 Пешком по Москве
15.15 Д/ф «Свидетель верный»
16.00 Д/ф «Мусоргский»
16.20 Портреты. «Дело, выбранное сердцем. Доктор Матвей Мудров»
17.00 Д/ф «Терновый венец Патриарха Тихона»
18.00 Украинский вопрос
19.00 Д/ф «Изгнание»
20.00 Д/ф «И даже до последних земли...»
21.15 Д/ф «Вертолетчик»
22.00 Д/ф «Наследники Суворова»
23.00 Д/ф «Соловки. Преображение»
23.30 Д/ф «Третьяковы»
00.00 Школа милосердия
00.30 Д/ф «Женщина на войне»
01.00 Д/ф «Не ради славы»
02.00 Д/ф «Мир один для всех»
02.30 Мой путь к богу (6+)
03.30 Д/ф «Зосимова пустынь. Жизнь по уставу»
04.00 Д/ф «Нет предела милосердию»
05.00 Портреты. «Императрица Елизавета Алексеевна»
05.15 Д/ф «Светлая душа»
06.00 Национальное достояние
06.30 Россия и мир
07.30 Д/ф «Великий Сергий»
08.30 VI Рождественский фестиваль духовной музыки. Патриарший хор кафедрального собора святой троицы в Тбилиси (Грузия)
09.30 Д/ф «Макрьевский Желтоводский монастырь. Первый шаг»

РОССИЯ К

07.00 Канал «Евроньюс»
10.00 «Обыкновенный концерт с Эдуардом Эфировым»
10.35 Х/ф «Моя улица» (0+)
11.50 «Секреты старых мастеров». Федоскино
12.05 Д/ф «История Преображенского полка, или Железная стена»
12.50 Концерт Центрального военного оркестра Министерства обороны РФ в ММДМ
13.45 Д/с «Ехал грека... Золотое кольцо - в поисках настоящей России». «Ростов великий»
14.25, 00.35 Д/ф «Год ежа»
15.20 Д/ф «Мария Полякова. Своя среди чужих»
16.15 «Романтика романса». Гала-концерт
18.45 Х/ф «День счастья» (0+)
23.45 Балет «Весна священная»
01.25 М/ф «Он и она»
01.40 «Искатели». «Люстра купцов Елисеевых»
02.25 «Пир на весь мир»

РОССИЯ 24

07.00, 08.00, 09.00, 10.00, 11.00, 12.00, 13.00, 14.00, 15.00, 16.00, 17.00, 18.00, 19.00, 20.00, 21.00, 22.30, 23.00, 23.45, 00.00, 01.00, 01.45, 02.00, 03.00, 04.00, 05.00, 06.00 Вести
07.35, 08.45, 10.45, 02.45 Мобильный репортер
08.20, 09.20, 10.20, 11.25, 12.20, 13.35, 15.40, 16.35, 17.30, 18.30, 19.30, 20.35, 00.45, 02.35, 03.30, 05.35 Экономика
08.25, 09.30, 10.30, 11.35 Спорт
08.40, 12.40 Экономика. События новой недели
08.50, 10.50, 13.50 Погода 24
09.40 Агробизнес
10.40, 12.50, 05.50 Культура
11.45, 15.45 Вести недели
13.40, 16.40, 17.40, 18.40, 19.40, 20.45, 03.40, 04.40 Гость
14.25 Формула власти
17.35, 19.35, 01.35, 02.40, 05.45 Реплика
20.20, 23.30 Факты
21.30 Мнение с Эвелиной Закамской
22.00 Экономика. Курс дня
06.10 Парламентский час

ТВ3

06.00 М/ф
09.00 Х/ф «Скуби-Ду»
10.45, 01.45 Х/ф «Скуби-Ду 2» (12+)
12.30 Х/ф «Челюсти» (16+)
15.00 Х/ф «Корабль-призрак» (18+)
16.45 Х/ф «Хаос» (16+)
19.00 Х/ф «Тихоокеанский рубеж» (12+)
21.30 Х/ф «Грань будущего» (12+)
00.00 Х/ф «Пункт назначения 2» (16+)
03.30 Параллельный мир. (12+)
04.45 Т/с «До смерти красива» (12+)
05.30 М/с «Люди Х» (12+)

5

10.00, 18.30 «Сейчас»
10.10, 11.00, 11.55, 12.40, 13.30, 14.20, 15.05, 16.00, 16.50, 17.40 Т/с «След» (16+)
18.40, 19.35, 20.30, 21.20, 22.10, 23.05, 23.55, 00.45 Т/с «Дружина» (16+)
01.40, 02.35, 03.20, 04.15, 05.05, 06.00 Т/с «Кодекс чести 3» (16+)

★

06.00 Х/ф «Честное волшебное» (0+)
07.25 Х/ф «Финист - Ясный Сокол»
09.00, 13.00, 18.00, 22.00 Новости дня
09.15 «Легенды музыки. Олег Митяев» (6+)
09.40 «Последний день» (12+)
10.30 «Не факт!» (6+)
11.00 Т/с «Позывной «Стая» (16+)
13.15 Х/ф «Правда лейтенанта Климова» (12+)
15.10 Х/ф «Невыполнимое задание» (16+)
18.20 «Процесс» (12+)
19.15 «Новая звезда». Всероссийский вокальный конкурс. 1-й тур, 4вып.
21.10, 22.20 Х/ф «Фронт за линией фронта» (12+)
01.00 Х/ф «Постарайся остаться живым» (12+)
02.25 Х/ф «Моонзунд» (12+)

мир

05.00 М/ф (6+)
09.00, 15.00, 18.00 Новости
09.15 Т/с «Поздние цветы» (12+)
12.45 Х/ф «Один шанс на двоих» (16+)
15.15 Х/ф «Жестокий романс» (12+)
18.15 Т/с «Пока цветет папоротник» (16+)
21.00 Х/ф «Супертеща для неудачника» (12+)
22.50 Х/ф «Берегись автомобиля» (0+)
00.35 «Любимые актеры» (12+)
01.05 Т/с «Дети водолея» (16+)

Карусель

07.00 М/с «Маленькое королевство Бена и Холли»
09.10 М/с «Белка и Стрелка. Озорная семейка»
10.30 М/ф «Ну, погоди!»
13.30 «Секреты маленького шефа»
14.00 М/ф «Школа монстров»
15.10 М/с «Шиммер и Шайн»
17.15 М/ф «Приключения капитана Врунгеля»
19.30 М/с «Барбоскины»
21.00 М/с «Маша и Медведь»
22.30 «Спокойной ночи, малыши!»
22.40 М/с «Непоседа Зу»
01.00 М/с «Новаторы»
02.10 М/ф «Приключения волшебного глобуса или проделки ведьмы»
03.15 М/с «Поезд динозавров»

рен тв

05.00 Т/с «Боец» (12+)
07.15 Х/ф «ДМБ» (16+)
09.00 «День космических историй» (16+)
01.00 «Военная тайна» (16+)
04.00 «Территория заблуждений» (16+)
04.45 Т/с «Как выйти замуж за миллионера» (12+)

муз тв

07.00, 05.00 Только жирные хиты! (16+)
08.00 #ЛАЙКотМуз-ТВ. (16+)
09.00 «Тор 30 - Русский Крутяк недели» (16+)
11.20 Золото. (16+)
12.25, 22.55 «10 самых с Лерой Кудрявцевой» (16+)
13.00 «Русский чарт» (16+)
14.00 «Check-IN на Муз-ТВ» (16+)
15.00 PRO-обзор. (16+)
15.25 «Кухня» на Муз-ТВ. (12+)
15.35 «Звездный допрос» (16+)
16.30 Золотая лихорадка. (16+)
17.30 «Праздник для всех влюбленных» (16+)
21.00 «R`n`B чарт» (16+)
22.00 «Ждите ответа» (16+)
23.30 «Тор 30 - Крутяк недели» (16+)
02.00 Танцпол. (16+)
03.00 Русские хиты - чемпионы недели. (16+)
04.00 Теперь понятно! (16+)

домашний

06.30, 05.30 «Жить вкусно с Джейми Оливером» (16+)
07.30, 18.00, 23.55, 05.05 «6 кадров» (16+)
08.20 Х/ф «Есения» (16+)
10.55 Х/ф «Тёмные воды» (16+)
14.30 Х/ф «Надежда как свидетельство жизни» (12+)
18.05 Т/с «Она написала убийство» (16+)
19.00 Х/ф «Лжесвидетельница» (16+)
22.55, 04.05 «Свадебный размер» (16+)
00.30 Х/ф «Пятая группа крови» (16+)
05.15 «Тайны еды» (16+)

ПЯТНИЦА!

06.00 М/с «Смешарики» (12+)
06.45 М/с «Вуди Вудпеккер» (12+)
07.15 Школа доктора Комаровского. (16+)
08.00 Олигарх-ТВ. (16+)
09.30 Хэлоу, Раша! (16+)
13.20 Х/ф «Сердцеедки» (16+)
15.50 Х/ф «Мы - Миллеры» (18+)
18.00, 21.00 Ревизорро. (16+)
19.00 Орел и решка. Кругосветка. (16+)
20.00 Орел и решка. Юбилейный. (16+)
22.00 Аферисты в сетях. (16+)
23.00 Х/ф «Миссия» (16+)
01.25 Х/ф «Ганнибал» (18+)
04.05 Прогулки с морскими чудовищами. (16+)
05.20 Прогулки с чудовищами. (16+)

05.05 Контрольная закупка
06.00, 10.00, 12.00, 15.00 Новости
06.15 Х/ф «Ожидание полковника Шалыгина» (12+)
08.10 Х/ф «Девушка без адреса»
10.20 Х/ф «Небесный тихоход»
12.20, 15.20 Х/ф «Диверсант» (16+)
16.50 Х/ф «Офицеры»
18.50 Концерт «Офицеры»
21.00 «Время»
21.20 Т/с «Битва за Севастополь» (12+)
23.10 Премия «Золотой орёл-2015». «Янковский» (12+)
00.40 Х/ф «Служили два товарища» (12+)
02.35 Х/ф «Банда шести» (12+)

РОССИЯ 1

04.35 Х/ф «Крепкий орешек» (16+)
06.10 Х/ф «Они сражались за Родину» (0+)
09.35 Х/ф «Смертельная схватка» (16+)
13.15, 14.20 Т/с «Ликвидация» (16+)
14.00, 20.00 «Вести» (12+)
21.00 Праздничный концерт ко Дню защитника Отечества. (12+)
23.00 Х/ф «Сталинград» (16+)
01.40 Х/ф «Приказано женить» (16+)
04.00 «Комната смеха» (12+)

МАТЧ!

08.30 Х/ф «Бой с тенью» (16+)
11.15 Д/ф «Балтийский нокаут»
11.45 Профессиональный бокс. Майрис Бриедис против Дэни Вентера. Бой за титул чемпиона мира по версии IBF. Сергей Екимов против Артура Куликаускиса. (16+)
14.05 Х/ф «Бой с тенью 2. Реванш» (16+)
16.50 Смешанные единоборства. Bellator. (16+)
18.50 Х/ф «Рокки Бальбоа» (16+)
20.55, 02.40 Все на Матч! Прямой эфир. Аналитика. Интервью. Эксперты
21.25 Хоккей. КХЛ. 1/4 финала конференции «Запад». Прямая трансляция
00.00 Все на футбол!
00.30 Футбол. Лига чемпионов. 1/8 финала. «Арсенал» (Англия) - «Барселона» (Испания). Прямая трансляция
03.25 Х/ф «Ип Ман» (16+)
05.35 Х/ф «Ип Ман 2» (16+)
07.50 Д/с «Вся правда про...» (16+)
08.20 «Детали спорта» (16+)

ОТВ

06.00 «Патрульный участок» (16+)
06.25, 11.05, 14.25, 17.05, 19.00, 20.55, 22.55 «Погода на «ОТВ» (6+)
06.30, 21.00 «Все хиты Юмор-ФМ» (Россия, 2011 г.) (12+)
08.25 «Время обедать - путь к сердцу мужчины» (Россия, 2014 г.) (6+)
09.00 Песни Филиппа Киркорова в музыкальном шоу «Достояние республики» (Россия, 2012 г.) (12+)
11.10, 01.10 Х/ф «О бедном гусаре замолвите слово» (0+)
14.10 «Истории государства Российского» (6+)
14.30 Николай Расторгуев в программе «Моя родословная» (Россия, 2009 г.) (12+)
15.15, 23.00 «Юбилейный концерт группы «Любэ» (Россия, 2012 г.) (12+)
17.10 Х/ф «Блеф» (16+)
19.05 Х/ф «Укрощение строптивого» (12+)
00.50, 04.00 «Патрульный участок» (6+)
04.20 Т/с «Советские мафии» (12+)

ОТР Общественное телевидение России

07.25 Х/ф «Отряд» (16+)
09.00, 15.00 Х/ф «Капитан Немо» (0+)
10.10, 00.40 «Спасская башня» (12+)
10.35 «От первого лица» (12+)
11.05, 18.55 Х/ф «Голубые молнии» (6+)
12.30 Д/ф «Яков Крейзер. Забытый генерал» (12+)
13.15 Х/ф «На семи ветрах» (0+)
16.05 Концерт «Честь имею служить Отчизне» (12+)
17.35 Х/ф «Пядь земли» (12+)
20.20 Д/ф «Герои новой России. Отвоеванные звезды» (12+)
21.00 Новости
21.20 Х/ф «Строгая мужская жизнь» (12+)
22.50 Х/ф «Проверка на дорогах» (16+)
00.20 Д/ф «Дым и пламень» (12+)
01.10 Х/ф «Давай поженимся» (12+)
02.30 «Календарь» (12+)
04.00 «Основатели» (12+)
04.15 «Прав!Да?» (12+)
05.10 «От прав к возможностям» (12+)
05.35 «Школа. 21 век» (12+)
06.05 Д/ф «Полвека под грифом...» (12+)
06.30 «Большая страна» (12+)

ЦЕНТР

08.00 «Настроение»
10.10 «Доктор И...» (16+)
10.45 Х/ф «Школьный вальс» (12+)
12.40 Д/ф «Наталья Крачковская. Слезы за кадром» (12+)
13.30, 16.30, 21.40, 00.00 «События»
13.50 Т/с «Мисс Марпл Агаты Кристи» (12+)
15.40 «Мой герой» (12+)
16.50 «Без обмана». «Зимние витамины. Овощи» (16+)
17.40 Х/ф «Украденная свадьба» (16+)
19.30 «Город новостей»
19.40 Т/с «Уравнение любви» (16+)
22.00 «Право голоса» (16+)
23.45 «Петровка, 38»
00.30 «Осторожно, мошенники!» (16+)
01.05 «Удар властью. Премьер для Украины» (16+)
02.00 «События.»
02.30 «Право знать!» (16+)
03.55 Х/ф «Пассажирка» (16+)
05.50 Х/ф «Ограбление по-женски» (12+)

НТВ

05.00, 08.15, 10.20, 13.20 Т/с «Братаны» (16+)
08.00, 10.00, 13.00, 16.00, 19.00 Сегодня
15.05, 16.20, 19.20 Т/с «Бомбила» (16+)
23.10 Т/с «Морские дьяволы. Судьбы» (16+)
01.10 Главная дорога (16+)
01.45 Дачный ответ
02.50 Дикий мир
03.05 Т/с «Десант есть десант» (16+)

ТНТ

07.00 М/ф «Том и Джерри» (12+)
08.30, 09.00, 09.30 Т/с «Деффчонки» (16+)
10.00 «Дом 2. Lite» (16+)
11.00, 11.30, 12.00, 12.30, 13.00, 13.30, 14.00, 14.30, 15.00, 15.30, 16.00, 16.30, 17.00, 17.30, 18.00, 18.30, 19.00 Т/с «Наша Russia» (16+)
19.30, 20.00, 20.30, 21.00, 21.30, 22.00, 22.30 Т/с «Бородач» (16+)
23.00 «Дом 2. Город любви» (16+)
00.00 «Дом 2. После заката» (16+)
01.00 Х/ф «Остров доктора Моро» (0+)
02.55 Т/с «Полицейская академия» (16+)
03.45 Т/с «Партнеры» (16+)
04.10 Т/с «Никита 3» (16+)
05.05 Т/с «Пригород 2» (16+)
05.30 Т/с «Стрела 3» (16+)
06.20 Т/с «Женская лига» (16+)

СТС

06.00 М/с «Люди в черном»
06.30 М/с «Шоу Тома и Джерри»
06.55 Х/ф «Кот» (18+)
08.30 М/с «Смешарики»
09.10 М/с «Фиксики»
09.35 Анимац. фильм «Побег из курятника» (США)
11.10 Х/ф «Спецназ города ангелов» (12+)
13.15 Х/ф «Капитан Филлипс» (16+)
15.55 Миллион из Простоквашино с Николаем Басковым. (12+)
16.00 Уральские пельмени. В отпуске. (16+)
16.30 Шоу «Уральских пельменей». Шагом фарш! (16+)
17.30 Шоу «Уральских пельменей». Восстание мущин. (16+)
19.00 Шоу «Уральских пельменей». Медкомиссия невыполнима. (16+)
20.30 Х/ф «Пятый элемент» (16+)
23.00 Х/ф «О чем говорят мужчины» (16+)
00.55 Х/ф «О чем еще говорят мужчины» (16+)
02.50 Т/с «90210» (16+)

КУЛЬТУРА

10.00 Русские судьбы
10.30, 13.30, 16.30, 19.30, 22.30, 01.30 «Предстоятель. Хроники служения»
11.00 «Радость моя»
12.00 Д/ф «Суворов»
13.00 Д/ф «Обитель на девичьем поле»
14.00 Украинский вопрос
15.00 Д/ф «Изгнание»
15.30 Д/ф «И даже до последних земли...»
17.00 Выставка «Лики России». Музей иконы и живописи им. Рябушинского
17.30 Д/ф «Служение среди служивых»
18.00 Национальное достояние
18.30 Россия и мир
20.00 VI Рождественский фестиваль духовной музыки. Патриарший хор кафедрального собора святой троицы в Тбилиси (Грузия)
21.00 «Благоверные князья». Программа из цикла «Русские праведники»
21.45, 07.45 Пешком по Москве
22.00 Д/ф «Морской корпус»
23.00 Д/ф «Наша Победа»
00.00 «Святой адмирал»
00.30 Герои победы
00.45 Д/ф «Простое чувство Родины» (6+)
02.00 Д/ф «Наследники Суворова»
02.30 Д/ф «Соловки. Преображение»
03.00 Д/ф «Третьяковы»
03.30 Школа милосердия
04.00 Д/ф «Женщина на войне»
04.30 Д/ф «Не ради славы»
05.00 Портреты. «Михаил Илларионович Кутузов»
05.15 Д/ф «Жизнь прекрасна» (6+)
06.00 Д/ф «Мир один для всех»
06.30 Мой путь к Богу (6+)
07.15 Д/ф «Зосимова пустынь. Жизнь по уставу»
08.00 Д/ф «Нет предела милосердию»
09.00 Портреты. «Императрица Елизавета Алексеевна»
09.15 Д/ф «Светлая душа»

РОССИЯ К

06.30 Канал «Евроньюс»
10.00 Х/ф «Истребители» (12+)
11.35 «Больше, чем любовь»
12.20 Д/ф «Козьма Крючков и другие герои»
12.50, 01.55 Д/ф «Драгоценные посланники цветов»
13.45 Д/с «Ехал грека... Золотое кольцо - в поисках настоящей России». «Переславль-Залесский»
14.25 «Огонек. Нетленка»
17.30 Х/ф «Бег» (18+)
20.35 «Те, с которыми я... Русский мужик Михаил Ульянов»
21.55 «Любимые песни». Василий Герелло, Фабио Мастранджело и оркестр «Русская филармония» в Государственном Кремлевском дворце
23.20 Д/ф «Мария Полякова. Своя среди чужих»
00.15 Х/ф «Дело №306»
01.35 М/ф «Шерлок Холмс и доктор Ватсон», «Моя жизнь»
02.50 Д/ф «Фрэнсис Бэкон»

РОССИЯ 24

07.00, 08.00, 09.00, 10.00, 11.00, 12.00, 13.00, 14.00, 15.00, 15.40, 16.00, 17.00, 18.00, 19.00, 20.00, 21.00, 22.25, 23.00, 23.45, 00.00, 01.00, 01.45, 02.00, 03.00, 04.00, 05.00, 06.00 Вести
07.30, 08.15, 09.20, 09.45, 10.15, 10.35, 11.20, 12.25, 13.25, 14.30, 15.35, 16.35, 17.30, 18.25, 19.30, 20.35, 21.30, 02.35, 03.30, 05.30 Экономика
07.40, 16.40, 17.40, 18.40, 19.40, 20.45, 21.40, 04.40, 05.40, 06.30 Гость
07.50, 09.50, 12.45, 17.35, 19.35, 01.35, 02.40 Реплика
08.20, 09.35, 10.25, 11.35, 14.20 Спорт
08.30, 14.40, 20.25, 23.30 Факты
08.45, 12.50, 14.50 Вести.Net
08.50, 10.50, 13.50 Погода 24
10.40, 13.40, 06.50 Культура
10.45, 13.45, 02.45, 05.50 Мобильный репортер
11.40 Технологии жилья
22.00 Экономика. Курс дня
00.45, 03.40 Геоэкономика

ТВ3

06.00 М/ф
09.15 Х/ф «Воины дракона» (12+)
11.30 Х/ф «Подъем с глубины» (16+)
13.30 Х/ф «Грань будущего» (12+)
16.00, 17.00, 17.45, 18.45, 19.45, 20.30 Т/с «Секретные материалы» (16+)
21.30 Х/ф «Хроники Риддика. Черная дыра» (16+)
23.30 Х/ф «Тихоокеанский рубеж» (12+)
02.00 Х/ф «Схватка в небе» (16+)
03.45 Параллельный мир. (12+)
04.45 Т/с «До смерти красива» (12+)
05.30 М/с «Люди Х» (12+)

5

06.50 М/ф «Тайна далекого острова», «Исполнение желаний», «Последняя невеста Змея Горыныча», «Пес в сапогах», «Бременские музыканты», «По следам бременских музыкантов», «Волшебное кольцо», «Илья Муромец и Соловей-Разбойник», «Илья Муромец»
10.00 «Сейчас»
10.10, 11.05, 12.00, 12.50, 13.35, 14.25, 15.15, 16.05 Т/с «Дружина» (16+)
17.00 «Место происшествия. О главном»
18.00 Главное
19.30, 20.30, 21.25 Т/с «Спецназ» (16+)
22.30, 23.25, 00.20, 01.15 Т/с «Спецназ 2» (16+)
02.15, 03.15, 04.05, 05.00 Х/ф «Непобедимый» (18+)

★

05.35 Х/ф «Фронт за линией фронта» (12+)
09.00, 13.00, 18.00, 22.00 Новости дня
09.25 «Легенды армии». Александр Покрышкин. (12+)
09.55 «Легенды армии». Леонид Говоров. (12+)
10.25 «Легенды армии». Кирилл Мерецков. (12+)
10.50 «Легенды армии». Дмитрий Язов. (12+)
11.25 «Легенды армии». Степан Неустроев. (12+)
11.55 «Легенды армии». Виктор Дубынин. (12+)
12.30 «Легенды армии». Василий Маргелов. (12+)
13.15 «Легенды армии». Василий Казаков. (12+)
13.45 «Легенды армии». Александр Новиков. (12+)
14.15 «Легенды армии». Елена Ржевская. (12+)
14.45 «Легенды армии». Руслан Аушев. (12+)
15.15 «Легенды армии». Николай Кузнецов. (12+)
15.45 «Легенды армии». Лев Доватор. (12+)
16.20 «Легенды армии». Дмитрий Карбышев. (12+)
16.50 «Легенды армии». Григорий Щедрин. (12+)
17.25 «Легенды армии». Константин Тимерман. (12+)
18.20, 22.20 Т/с «Война на западном направлении» (0+)
03.50 Х/ф «Два года над пропастью» (6+)

мир

05.00 М/ф (6+)
09.00, 15.00, 18.00 Новости
09.15 Х/ф «Гардемарины, вперед!» (0+)
14.35, 15.15, 16.10 Х/ф «Виват, Гардемарины!» (16+)
18.20 Т/с «Пока цветет папоротник» (16+)
21.00 Х/ф «Приказано женить» (16+)
22.55 Фестиваль Авторадио «Дискотека 80-х» (12+)
01.45 Х/ф «Супертеща для неудачника» (12+)
03.05 Х/ф «Александр Невский» (12+)

Карусель

07.00 М/с «Свинка Пеппа»
09.10 Мультмарафон «Ребята, давайте жить дружно!»
13.45 М/с «Защитники»
15.40, 22.40 М/с «Вспыш и чудо-машинки»
17.40 М/ф «Маугли»
19.20 М/с «Фиксики»
20.40 М/с «Поросенок»
21.30 М/с «Ми-Ми-Мишки»
22.30 «Спокойной ночи, малыши!»
01.00 М/с «Новаторы»
02.10 М/ф «Летучий корабль», «Заколдованный мальчик»
03.15 М/с «Поезд динозавров»

рен тв

05.00 Т/с «Как выйти замуж за миллионера» (12+)
08.10 М/ф «Карлик Нос» (6+)
09.45 М/ф «Алеша Попович и Тугарин Змей» (6+)
11.15 М/ф «Илья Муромец и Соловей-Разбойник» (6+)
12.45 М/ф «Добрыня Никитич и Змей Горыныч» (6+)
14.00 М/ф «Иван Царевич и Серый Волк» (0+)
15.40 М/ф «Иван Царевич и Серый Волк 2» (6+)
17.00 «Крепость» (Россия) (6+)
18.20 М/ф «Три богатыря и Шамаханская царица» (12+)
19.50 М/ф «Три богатыря на дальних берегах» (6+)
21.10 М/ф «Три богатыря» (6+)
22.30 М/ф «Как поймать перо Жар-птицы» (0+)
23.50 Концерт «Собрание сочинений» (16+)
03.00 Х/ф «Русский спецназ» (16+)

муз тв

07.00, 17.55 Золото. (16+)
08.00, 06.00 ЯНАМуз-ТВ. (16+)
09.00 «Наше» (16+)
10.00 PRO-клип. (16+)
10.05 PRO-обзор. (16+)
10.35 «Кухня» на Муз-ТВ. (12+)
10.40 «ClipYou чарт» (16+)
11.40, 01.10 Золотая лихорадка. (16+)
13.00, 23.25 «Check-IN на Муз-ТВ» (16+)
14.00 «Top 30 - Русский Крутяк недели» (16+)
16.20 «10 самых с Лерой Кудрявцевой» (16+)
16.55 «Муз-ТВ Чарт» (16+)
19.00 Песня года. (16+)
00.25 10 самых горячих клипов дня. (16+)
02.30 Только жирные хиты! (16+)
04.00 «Ждите ответа» (16+)
05.00 Gold. (16+)
03.45 «Top 30 - Крутяк недели» (16+)
06.00 ЯНАМуз-ТВ. (16+)

домашний

06.30, 05.30 «Жить вкусно с Джейми Оливером» (16+)
07.30, 18.00, 23.50, 05.05 «6 кадров» (16+)
08.45 Х/ф «Мой парень-ангел» (16+)
10.40 Х/ф «Испытание верностью» (16+)
14.20 Х/ф «Когда зацветёт багульник» (16+)
18.05 Т/с «Она написала убийство» (16+)
19.00 Х/ф «Мой любимый гений» (16+)
22.50, 04.05 «Свадебный размер» (16+)
00.30 Х/ф «Пятая группа крови» (16+)
05.15 «Тайны еды» (16+)

ПЯТНИЦА!

06.00, 07.15 М/с «Смешарики» (12+)
06.50 М/с «Вуди Вудпеккер» (12+)
08.00 Олигарх-ТВ. (16+)
09.30 Орел и решка. (16+)
13.20 Х/ф «Мы - Миллеры» (18+)
15.30 Х/ф «Миссия» (16+)
18.00 Ревизорро. (16+)
19.00 Магаззино. (16+)
20.00 Орел и решка. Юбилейный. (16+)
21.00 Орел и решка. Кругосветка. (16+)
22.00 Аферисты в сетях. (16+)
23.00 Х/ф «Криминальное чтиво» (18+)
02.10 Т/с «Декстер» (16+)
04.15 Прогулки с чудовищами. (16+)
04.55 Невероятно умные животные. (16+)

1

05.00 «Доброе утро»
09.00, 12.00, 15.00, 03.00 Новости
09.10 Контрольная закупка
09.40 «Женский журнал»
09.50 «Жить здорово!» (12+)
10.55, 02.45, 03.05 «Модный приговор»
12.15 «Сегодня вечером» (16+)
14.25 «Таблетка» (16+)
15.15, 01.55 «Время покажет» (16+)
16.00, 03.45 «Мужское / Женское» (16+)
17.00 Наедине со всеми
18.00 Вечерние новости
18.45 «Давай поженимся!» (16+)
19.50 «Пусть говорят» (16+)
21.00 «Время»
21.30 Т/с «Семейный альбом» (16+)
23.40 Ночные новости
23.55 «Политика» (16+)
01.00 «Наедине со всеми» (16+)

РОССИЯ 1

05.00, 09.15 «Утро России» (12+)
05.07, 05.35, 06.07, 06.35, 07.07, 07.35, 08.07, 08.35 МЕСТНОЕ ВРЕМЯ. Вести - Урал. Утро
09.00, 11.00, 14.00, 17.00, 17.50, 20.00 «Вести» (12+)
09.55 Ток-шоу «О самом главном» (12+)
11.35, 14.30, 17.30, 19.35 «Местное время». Вести-Урал. (12+)
11.55 Т/с «Тайны следствия» (16+)
14.50 Вести. Дежурная часть
15.00 Т/с «Самара 2» (12+)
18.15 «Прямой эфир» (16+)
21.00 Т/с «Золотая клетка» (16+)
23.50 «Специальный корреспондент»
01.30 «Иду на таран». «Как оно есть. Хлеб» (12+)
03.40 Т/с «Срочно в номер!» (16+)
04.40 «Комната смеха» (12+)

МАТЧ!

08.30 «Великие моменты в спорте» (12+)
09.00, 11.00, 12.00, 21.15 Новости
09.05, 14.20, 02.40 Все на Матч! Прямой эфир. Аналитика. Интервью. Эксперты
11.05 «Ты можешь больше!» (16+)
12.05 Смешанные единоборства. UFC. (16+)
14.50 Биатлон. ЧЕ. Одиночная смешанная эстафета. Прямая трансляция из Тюмени
15.45 Футбол. Лига чемпионов. 1/8 финала. «Ювентус» (Италия) - «Бавария» (Германия)
17.50 Биатлон. ЧЕ. Смешанная эстафета. Прямая трансляция из Тюмени
19.20 Хоккей. КХЛ. 1/4 финала конференции «Восток». Прямая трансляция
21.25 Волейбол. Лига чемпионов. Женщины. «Динамо» (Москва, Россия) - «Дрезднер» (Германия). Прямая трансляция
23.15 Д/с «1+1» (16+)
00.00 Все на футбол!
00.30 Футбол. Лига чемпионов. 1/8 финала. «Динамо» (Киев, Украина) - «Манчестер Сити» (Англия). Прямая трансляция
03.25 Волейбол. Лига чемпионов. Женщины. «Динамо-Казань» (Россия) - «Уралочка-НМТК» (Россия)
05.15 Обзор Лиги чемпионов
05.45 Х/ф «Ип Ман» (16+)
08.00 Д/с «Вся правда про...» (16+)

ОТВ

06.00 «Время обедать - путь к сердцу мужчины» (Россия, 2014 г.) (16+)
06.30, 18.10, 22.30, 01.30, 02.30, 04.40 «Патрульный участок» (16+)
06.55, 09.55, 12.55, 14.00, 16.15, 18.05 «Погода на «ОТВ» (6+)
07.00 «УтроТВ» (12+)
09.00 «События» (16+)
09.05 Т/с «Чисто английские убийства» (16+)
10.00 «Депутатское расследование» (16+)
10.20 «События. Парламент» (16+)
10.30 «Прокуратура. На страже закона» (16+)
10.45 «Елена Малахова» (16+)
10.50 «Наследники Урарту» (16+)
11.05 «В гостях у дачи» (12+)
11.25, 15.20 Милицейские расследования «Истории генерала Гурова» (Россия, 2012 г.) 29,30с. (16+)
12.15 Т/с «Советские мафии» (16+)
13.00, 00.30 «Парламентское время» (16+)
14.05 «Горные вести» (16+)
14.20 «Час ветерана» (16+)
14.35 М/ф «Пингвиненок Пороро» (6+)
14.55 «Все о ЖКХ» (16+)
16.20 Х/ф «Укрощение строптивого» (12+)
18.30 События УрФО
19.00 События
19.15, 23.25, 02.20, 04.30 «События. Акцент» (16+)
19.25, 23.35 «Полный абзац» (16+)
19.30 «Жилье для российской семьи» (16+)
20.00, 23.40 Д/ф «Юрий Андропов. Последняя надежда режима» (12+)
21.00 События. Итоги
21.30, 03.00, 05.00 «Новости ТАУ «9 1/2» (16+)
22.50, 01.50, 04.00 «События. Итоги» (16+)
00.10 «Все о загородной жизни» (12+)
02.50 «Действующие лица»

ОТР

07.30, 15.20, 23.30 «От первого лица» (12+)
08.00 «Большая наука» (12+)
08.55, 13.15, 22.20 Х/ф «Жизнь, которой не было...» (12+)
09.40, 02.30 «Календарь» (12+)
11.10, 01.45 Д/ф «В мире красоты. Пчелиный эликсир» (12+)
12.00, 15.00, 21.00, 00.00 Новости
12.20, 16.05, 21.25, 04.15 «Прав!Да?» (12+)
14.00, 00.50, 06.30 «Большая страна» (12+)
15.50, 04.00 «Основатели» (12+)
17.00 «Отражение» (12+)
23.05 Д/ф «Полвека под грифом...» (12+)
00.20, 05.10 «Де-факто» (12+)
05.35 «Школа. 21 век» (12+)
06.05 Д/ф «Ворованный воздух» (12+)

ТВ ЦЕНТР

08.00 «Настроение»
10.05 «Доктор И...» (16+)
10.35 Х/ф «Как Вас теперь называть?» (16+)
12.40 Д/ф «Лидия Смирнова. Я родилась в рубашке» (12+)
13.30, 16.30, 21.40, 00.00 «События»
13.50, 03.10 Т/с «Мисс Марпл Агаты Кристи» (12+)
15.40 «Мой герой» (12+)
16.50 «Удар властью. Премьер для Украины» (16+)
17.40 «Сегодня»
19.30 «Город новостей»
19.40 Т/с «Уравнение любви» (16+)
22.00 «Право голоса» (16+)
23.45 «Петровка, 38»
00.30 «Линия защиты» (16+)
01.05 Д/ф «Страна, которую не жалко» (16+)
02.00 «События.»
02.25 «Русский вопрос» (12+)
05.00 Х/ф «В квадрате 45» (12+)
06.20 Д/ф «Самосуд. Око за око» (16+)

НТВ

05.00, 06.05 Т/с «Супруги» (16+)
06.00, 10.00, 13.00, 16.00, 19.00 Сегодня
07.00 НТВ утром
08.10 Утро с Юлией Высоцкой (12+)
09.00 Т/с «Возвращение Мухтара» (12+)
10.20 Т/с «Свет и тень маяка» (16+)
12.00 Суд присяжных (16+)
13.20 Обзор. Чрезвычайное происшествие
14.00 Т/с «Братаны» (16+)
16.20 Т/с «Улицы разбитых фонарей» (16+)
18.00 Говорим и показываем (16+)
19.40 Т/с «Пасечник» (12+)
21.35, 22.55 Т/с «Бомбила. Продолжение» (16+)
22.30 Итоги дня
23.55 Х/ф «Ангел-хранитель» (16+)
01.55 Т/с «Глухарь. Продолжение» (16+)

ТНТ

07.00 М/с «Черепашки-ниндзя» (12+)
07.25 «Холостяк» (16+)
09.00 «Дом 2. Lite» (16+)
10.30 «Битва экстрасенсов» (16+)
12.00 Х/ф «Подарок на Рождество» (0+)
14.00, 14.30, 15.00, 15.30, 16.00, 16.30, 17.00, 17.30, 18.00, 18.30, 19.00 Т/с «Универ. Новая общага» (16+)
19.30, 20.00 Т/с «Интерны» (16+)
20.30 Т/с «Остров» (16+)
21.00 Х/ф «Киллеры» (16+)
23.00 «Дом 2. Город любви» (16+)
00.00 «Дом 2. После заката» (16+)
01.00 Х/ф «Один пропущенный звонок» (18+)
02.40 Т/с «Полицейская академия» (16+)
03.35 Т/с «Партнеры» (16+)
04.00 Т/с «Никита 3» (16+)
04.50 Т/с «Пригород 2» (16+)
05.15 Т/с «Стрела 3» (16+)
06.05 Т/с «Женская лига» (16+)

СТС

06.00 М/с «Лизун и настоящие охотники за привидениями» (12+)
06.30 М/с «Том и Джерри»
06.40 М/с «Люди в черном»
07.30 М/с «Пингвиненок Пороро»
07.55 М/с «Смешарики»
08.05 Т/с «Зачарованные» (16+)
09.00 Ералаш
09.50 Х/ф «Изгой» (12+)
12.30, 00.00 Шоу «Уральских пельменей». Пель и Мень смешат на помощь, 1ч. (16+)
13.30 Уральские пельмени. В отпуске. (16+)
14.00 Х/ф «Пятый элемент» (16+)
16.30 Т/с «Кухня» (16+)
19.00 Миллион из Простоквашино с Николаем Басковым. (12+)
19.05 М/с «Рождественские истории» (6+)
19.25 Анимац. фильм «Мадагаскар» (США). (6+)
21.00 Т/с «Молодежка» (16+)
22.00 Х/ф «Брюс Всемогущий» (12+)
23.50 Уральские пельмени. Все о бабушках. (16+)
00.30 Кино в деталях с Ф. Бондарчуком. (16+)
01.30 6 кадров. (16+)
01.45 Д/ф «Селин Дион. Глазами мира» (12+)
04.05 Т/с «90210» (16+)
05.45 Музыка на СТС. (16+)

ВИАР

10.00 Д/ф «Изгнание»
10.30, 13.30, 16.30, 19.30, 22.30, 01.30 «Предстоятель. Хроники служения»
11.00 Украинский вопрос
12.00 Д/ф «И даже до последних земли...»
13.00 Выставка «Лики России». Музей иконы и живописи им. Рябушинского
14.00 Национальное достояние
14.30 Россия и мир
15.30 VI Рождественский фестиваль духовной музыки. Патриарший хор кафедрального собора святой троицы в Тбилиси (Грузия)
17.00, 21.00 «Радость моя»
18.00 Д/ф «Мир один для всех»
18.30 Мой путь к Богу (6+)
19.15 Пешком по Москве
20.00 Д/ф «Светлая душа»
20.45 Портреты. «Императрица Елизавета Алексеевна»
22.00, 01.00 Новости
23.00 Консервативный клуб
00.00 Д/ф «Русь заповедная»
00.30 Д/ф «Скобелевский марш»
02.00 Д/ф «Морской корпус»
02.30 Д/ф «Наша Победа»
03.30 Д/ф «Святой адмирал»
04.00 Герои победы
04.15 Д/ф «Простое чувство Родины» (6+)

05.00 Д/ф «Желая жития ангельского»
06.00 Д/ф «Наследники Суворова»
06.30 Д/ф «Соловки. Преображение»
07.00 Д/ф «Третьяковы»
07.30 Школа милосердия
08.00 Портреты. «Михаил Илларионович Кутузов»
08.15 Д/ф «Жизнь прекрасна» (6+)
09.00 Д/ф «Женщина на войне»
09.30 Д/ф «Не ради славы»

РОССИЯ К

06.30 Канал «Евроньюс»
10.00, 15.00, 19.30, 23.30 Новости культуры
10.15, 01.40 «Наблюдатель»
11.15 Х/ф «Сюркуф. Тигр семи морей»
12.55 «Красуйся, град Петров!» Павловский парк
13.25 Х/ф «Парень из нашего города» (0+)
14.50 Д/ф «Эрнест Резерфорд»
15.10 «Сати. Нескучная классика...» с П. Лунгиным
15.50 Д/ф «Город М»
16.35 «Больше, чем любовь»
17.20 Леонид Десятников. Юбилейный концерт в КЗЧ
18.35 «Острова»
19.15 «Спокойной ночи, малыши!»
19.45 «Главная роль»
20.05 «Абсолютный слух»
20.45 «Правила жизни»
21.15 Д/ф «Владимир, Суздаль и Кидекша»
21.30 «Власть факта». «Ближний Восток»
22.15 Д/ф «Борис Добродеев. «Мосфильм» на ветрах истории. От Сталина к Хрущеву. Взгляд через годы». «Любимое кино вождя»
23.45 «Худсовет»
23.50 Х/ф «Бег» (18+)
01.25 Органные произведения И.С. Баха в исполнении Гарри Гродберга
02.40 Д/ф «Антигуа-Гватемала. Опасная красота»

РОССИЯ 24

07.00, 08.00, 09.00, 10.00, 11.00, 12.00, 13.00, 14.00, 15.00, 16.00, 17.00, 18.00, 19.00, 20.00, 21.00, 22.25, 23.00, 23.45, 00.00, 01.00, 01.45, 02.00, 03.00, 04.00, 05.00, 06.00 Вести
07.30, 08.15, 09.25, 09.45, 10.20, 10.40, 11.20, 12.20, 13.25, 14.35, 15.35, 16.35, 17.30, 18.30, 20.30, 00.45, 02.35, 03.30, 05.30, 06.30 Экономика
07.40, 12.35, 13.40, 16.40, 17.40, 18.40, 20.15, 20.35, 03.40, 04.40, 05.40, 06.40 Гость
07.50, 09.50, 12.50, 17.35, 01.35, 02.40 Реплика
08.20, 09.30, 10.30, 11.30, 14.25 Спорт
08.30, 11.40, 14.40, 15.40, 23.30 Факты
08.45, 10.50, 02.45, 05.50 Мобильный репортер
08.50, 11.50, 13.50 Погода 24
10.45, 06.50 Культура
19.05 Сенат
21.30 Мнение с Эвелиной Закамской
22.00 Экономика. Курс дня

ТВ3

06.00 М/ф
09.30, 10.00, 17.30, 18.00 Т/с «Слепая» (12+)
10.30, 11.00, 16.00, 16.30, 17.00 Д/ф «Гадалка» (12+)
11.30 Не ври мне. Свой чужой. (12+)
12.30 Тайные знаки с О. Девотченко. Морские пришельцы. (12+)
13.30, 14.00, 14.30 Д/ф «Охотники за привидениями» (16+)
15.00 Мистические истории. Знаки судьбы. (16+)
18.30 Т/с «Сны» (16+)
19.30, 20.20 Т/с «Обмани меня» (12+)
21.15, 22.05 Т/с «Менталист» (12+)
23.00 Х/ф «От колыбели до могилы» (16+)
01.00 Х/ф «Челюсти» (16+)
03.30 Параллельный мир. (12+)
04.45 Т/с «До смерти красива» (12+)
05.30 М/с «Люди Х» (12+)

5

06.00, 10.00, 12.00, 15.30, 18.30, 22.00 «Сейчас»
06.10 Утро на «5» (6+)
09.30 «Место происшествия»
10.30, 12.30 Х/ф «Марш-бросок» (16+)
13.25, 16.00 Х/ф «Мы из будущего» (16+)
16.25 Х/ф «Мы из будущего 2» (16+)
19.00, 19.40 Т/с «Детективы» (16+)
20.20, 21.10, 23.15 Т/с «След» (16+)
22.25 Т/с «Такая работа. Большой куш» (16+)
00.00 Х/ф «Особенности национальной охоты в зимний период» (16+)
01.35 Х/ф «Красотки» (12+)
03.20 Т/с «ОСА». «Две жизни» (16+)
04.10 Т/с «ОСА». «Вспомнить все» (16+)
05.00 Т/с «ОСА». «Маска» (16+)

★

06.00 Д/ф «История военного альпинизма» (12+)
07.00, 09.15, 10.05 Т/с «Война на западном направлении» (0+)
09.00, 13.00, 18.00, 22.10 Новости дня
10.00, 14.00 Военные новости
12.00 «Процесс» (12+)
13.15 Д/с «Сделано в СССР» (6+)
13.50, 14.05 Т/с «При загадочных обстоятельствах» (16+)
18.30 Д/ф «Фронтовой истребитель МИГ-29. Взлет в будущее»
19.20 «Последний день» (12+)
20.05 Т/с «Смерть шпионам. Скрытый враг» (16+)
22.35 Х/ф «В полосе прибоя» (0+)
00.25 Х/ф «Опасные тропы» (12+)
03.05 Х/ф «Ключ» (18+)

мир

05.00 «180 минут» (12+)
08.00 «Медицинская правда» (12+)
08.30 Т/с «Поздние цветы» (12+)
12.00, 15.00, 18.00 Новости
12.15 «Ой, мамочки» (12+)
12.45, 02.45 Т/с «Школа выживания от одинокой женщины с тремя детьми в условиях кризиса» (12+)
13.15, 19.10 Т/с «Развод» (16+)
14.10, 04.00 «Дела семейные с Еленой Дмитриевой» 41,42вып. (16+)
15.20 «Секретные материалы» (16+)
15.50, 03.40 Д/с «Земля. Территория загадок» (12+)
16.20, 18.20 Т/с «Кто, если не я?» (16+)
20.05 Х/ф «Приказано женить» (16+)
22.00 Т/с «Краткий курс счастливой жизни» (16+)
22.55 Главная тема с Александром Жестковым (12+)
23.10 «Слово за слово» (16+)
00.05 Х/ф «Гардемарины, вперед!» (0+)
03.15 Д/с «Другой мир» (12+)

карусель

07.00 «Ранние пташки»
09.20, 12.55 «Пляс-класс»
09.25 М/с «Непоседа Зу»
10.05 М/с «Йоко»
11.25 М/с «Моланг»
11.45 «Давайте рисовать!» «Самолет»
12.10 М/с «Свинка Пеппа»
13.00, 13.50, 22.40 М/с «Маленькое королевство Бена и Холли»
13.35 «Разные танцы»
15.05 М/с «Шиммер и Шайн»
15.30, 00.10 М/с «Бернард»
16.00 «Пойми меня»
16.30 М/с «Поросенок»
17.15 М/с «Маленький принц»
18.00, 18.25 «180»
18.05 М/ф «В стране невыученных уроков»
18.30 М/с «Смешарики. Пин-код»
19.25 М/с «Клуб Винкс»
20.10 М/с «Машины сказки»
20.20 М/с «Томас и его друзья»
20.45 М/с «Защитники»
21.30 М/с «Ми-Ми-Мишки»
21.50 М/с «Маша и Медведь»
22.20 М/с «Бумажки»
22.30 «Спокойной ночи, малыши!»
00.20 М/с «LBX - битвы маленьких гигантов» (12+)
00.45 М/с «Алиса знает, что делать!»
02.55 М/с «Я и мой робот»
03.10 М/с «Смурфики»
03.35 М/с «Город Дружбы»
04.15 М/с «Поезд динозавров»

рен тв

05.00, 04.00 «Территория заблуждений» (16+)
06.00 «Документальный проект» (16+)
07.00 «С бодрым утром!» (16+)
08.30, 12.30, 16.30, 19.30, 23.00 «Новости» (16+)
09.00 «Военная тайна» (16+)
12.00, 15.55, 19.00 «112» (16+)
13.00 «Званый ужин» (16+)
14.00 Х/ф «Медальон» (16+)
17.00 «Тайны Чапман» (16+)
18.00, 02.00 «Самые шокирующие гипотезы» (16+)
20.00 Х/ф «Побег» (16+)
22.20 «Смотреть всем!» (16+)
23.25 Х/ф «Ванильное небо» (16+)
03.00 «Секретные территории» (16+)

муз тв

07.00 Самые сочные хиты среды. (16+)
08.25, 19.05, 23.55 PRO-клип. (16+)
08.30, 14.15, 19.10, 00.40 10 самых горячих клипов дня. (16+)
09.15 Муз-Заряд. (16+)
11.00 «Наше» (16+)
12.00 «NRJ chart» (16+)
13.00 «МузРаскрутка» (16+)
13.30 Золотая лихорадка. (16+)
15.05, 23.00 «Check-IN на Муз-ТВ» (16+)
16.00 «R`n`B чарт» (16+)
17.00 «Икона стиля» (16+)
17.25, 00.00 Русские хиты - чемпионы среды. (16+)
18.15 «Битва фанклубов» (16+)
20.00 PRO-Новости. (16+)
20.15 #ЛАЙКотМуз-ТВ. (16+)
21.00 «ClipYou чарт» (16+)
22.00, 01.30 Золото. (16+)
02.30 «Муз-ТВ Чарт» (16+)
03.30 Только жирные хиты! (16+)
06.00 ЯНАМуз-ТВ. (16+)

домашний

006.30, 05.30 «Жить вкусно с Джейми Оливером» (16+)
07.30, 18.00, 23.30, 05.05 «6 кадров» (16+)
08.00 «По делам несовершеннолетних» Судебное шоу (16+)
10.00 «Давай разведемся!» Судебное шоу (16+)
11.00 «Понять. Простить» Докудрама (16+)
12.10 «Кризисный менеджер» (16+)
13.10 Х/ф «Лжесвидетельница» (16+)
17.00, 22.30, 04.05 «Свадебный размер» (16+)
18.05 Т/с «Она написала убийство» (16+)
19.00 Х/ф «Любка» (16+)
00.30 Х/ф «Пятая группа крови» (16+)
05.15 «Тайны еды» (16+)

ПЯТНИЦА!

06.00, 07.15 М/с «Смешарики» (12+)
06.45 М/с «Вуди Вудпеккер» (12+)
08.00 Олигарх-ТВ. (16+)
09.00, 21.00 Ревизорро. (16+)
19.00 Ревизорро-Шоу. (16+)
23.00, 02.10 Т/с «Сверхъестественное» (16+)
00.50 Т/с «Стрела» (16+)
01.40 Пятница News. (16+)
03.55 Т/с «Звездные врата» (16+)
04.50 Прогулки с чудовищами. (16+)

05.00 «Доброе утро»
09.00, 12.00, 15.00, 03.00 Новости
09.10, 04.15 Контрольная закупка
09.40 «Женский журнал»
09.50 «Жить здорово!» (12+)
10.55, 03.15 «Модный приговор»
12.15, 21.30 Т/с «Семейный альбом» (16+)
14.25 «Таблетка» (16+)
15.15, 01.20 «Время покажет» (16+)
16.00 «Мужское / Женское» (16+)
17.00 Наедине со всеми
18.00 Вечерние новости
18.45 «Давай поженимся!» (16+)
19.50 «Пусть говорят» (16+)
21.00 «Время»
23.35 «Вечерний Ургант»
00.10 Ночные новости
00.25 «На ночь глядя» (16+)
02.10, 03.05 «Наедине со всеми» (16+)

РОССИЯ 1

05.00, 09.15 «Утро России» (12+)
05.07, 05.35, 06.07, 06.35, 07.07, 07.35, 08.07, 08.35 МЕСТНОЕ ВРЕМЯ. Вести - Урал. Утро
09.00, 11.00, 14.00, 17.00, 17.50, 20.00 «Вести» (12+)
09.55 Ток-шоу «О самом главном» (12+)
11.35, 14.30, 17.30, 19.35 «Местное время». Вести-Урал. (12+)
11.55 Т/с «Тайны следствия» (16+)
14.50, 04.45 Вести. Дежурная часть
15.00 Т/с «Самара 2» (12+)
18.15 «Прямой эфир» (16+)
21.00 Т/с «Золотая клетка» (16+)
22.55 «Поединок» (12+)
00.40 Д/ф «XX съезд. Годовщина» (12+)
02.50 Т/с «Срочно в номер! 2» (12+)
03.45 «Комната смеха» (12+)

МАТЧ!

08.30 Обзор Лиги чемпионов
09.00, 11.00, 12.00, 13.00, 17.00, 20.00 Новости
09.05, 17.05, 20.05, 03.00 Все на Матч! Прямой эфир. Аналитика. Интервью. Эксперты
11.05 «Ты можешь больше!» (16+)
12.05 «Анатомия спорта с Эдуардом Безугловым» (16+)
12.35 «Я - футболист» (12+)
13.05 Футбол. Лига чемпионов. 1/8 финала. ПСВ (Нидерланды) - «Атлетико» (Испания)
14.50 Биатлон. ЧЕ. Спринт. Женщины. Прямая трансляция из Тюмени
16.30 «Дублер» (12+)
17.50 Биатлон. ЧЕ. Спринт. Мужчины. Прямая трансляция из Тюмени
19.30 «Великие моменты в спорте» (12+)
20.45 Футбол. Лига Европы. 1/16 финала. «Локомотив» (Россия) - «Фенербахче» (Турция). Прямая трансляция
22.55 Футбол. Лига Европы. 1/16 финала. «Краснодар» (Россия) - «Спарта» (Чехия). Прямая трансляция
00.55 Футбол. Лига Европы. 1/16 финала. Прямая трансляция
03.45 Баскетбол. Евролига. Мужчины. ЦСКА - «Химки»
05.30 Обзор Лиги Европы
06.00 Баскетбол. Евролига. Мужчины. «Локомотив-Кубань» (Россия) - «Цедевита» (Хорватия)
07.50 «Лучшая игра с мячом» (12+)
08.20 «Февраль в истории спорта» (12+)

ОТВ

06.00, 22.50, 01.50, 04.00 «События. Итоги» (16+)
06.30, 10.30, 18.00, 22.30, 01.30, 02.30, 04.40 «Патрульный участок» (16+)
06.55, 09.55, 11.20, 12.55, 14.00, 15.15, 17.00, 17.55 «Погода на «ОТВ» (6+)
07.00 «УтроТВ» (12+)
09.00 «События» (16+)
09.05, 17.05 Т/с «Чисто английские убийства» (16+)
10.00 «Национальное измерение». О представителях национально-культурных общностей. (16+)
10.50 «События УрФО» (16+)
11.25, 15.20 Милицейские расследования «Истории генерала Гурова» (Россия, 2012 г.) 31,32с. (16+)
12.15, 16.15 Т/с «Советские мафии» (16+)
13.00, 21.30, 03.00, 05.00 «Новости ТАУ «9 1/2» (16+)
14.05, 00.10 «Депутатское расследование» (16+)
14.30 М/ф «Пингвиненок Пороро», «Летающие звери» (6+)
14.55 М/ф «Алиса знает, что делать!» (6+)
18.20, 02.20 «Кабинет министров» (16+)
18.30 События УрФО
19.00 События
19.15, 23.25, 04.30 «События. Акцент» (16+)
19.25, 23.35 «Полный абзац» (16+)
19.30 Программа Галины Левиной «Рецепт» (16+)
20.00 Док фильм «Короли эпизода» (Россия, 2014 г.) (12+)
23.40 Модный тележурнал «Мельница» (12+)
00.30 «Парламентское время» (16+)
02.50 «Действующие лица»

ОТР

07.30, 15.20, 23.30 «Гамбургский счет» (12+)
08.00 «Большая наука» (12+)
08.55, 13.15, 22.20 Х/ф «Жизнь, которой не было...» (12+)
09.40, 02.30 «Календарь» (12+)
11.10, 01.45 Д/ф «В мире красоты. Живая вода» (12+)
12.00, 15.00, 21.00, 00.00 Новости
12.20, 16.05, 21.25 «Прав!Да?» (12+)
14.00, 00.50, 06.30, 04.55 «Большая страна» (12+)
15.50, 04.00 «Основатели» (12+)
17.00 «Отражение» (12+)
23.05 Д/ф «Ворованный воздух» (12+)
00.20, 05.10 «Де-факто» (12+)
04.15 «За дело!» (12+)
05.35 «Школа. 21 век» (12+)
06.05 Д/ф «Я буду жить!» (12+)

ЦЕНТР

08.00 «Настроение»
10.10 «Доктор И...» (16+)
10.45 Х/ф «Шофер поневоле» (12+)
12.35 Д/ф «Петр Алейников. Жестокая, жестокая любовь» (12+)
13.30, 16.30, 21.40, 00.00 «События»
13.50, 02.30 Т/с «Мисс Марпл Агаты Кристи» (12+)
15.40 «Мой герой» (12+)
16.50 Д/ф «Страна, которую не жалко» (16+)
17.40 «Сегодня»
19.30 «Город новостей»
19.40 Т/с «Уравнение любви» (16+)
22.00 «Право голоса» (16+)
23.45 «Петровка, 38»
00.30 «Обложка. Малышка на миллион» (16+)
01.05 «Хроники московского быта. Двоеженцы» (16+)
02.00 «События.»
04.25 Х/ф «Как Вас теперь называть?» (16+)
06.20 Д/ф «Травля. Один против всех» (16+)

НТВ

05.00, 06.05 Т/с «Супруги» (16+)
06.00, 10.00, 13.00, 16.00, 19.00 Сегодня
07.00 НТВ утром
08.10 Утро с Юлией Высоцкой (12+)
09.00 Т/с «Возвращение Мухтара» (12+)
10.20 Т/с «Свет и тень маяка» (16+)
12.00 Суд присяжных (16+)
13.20 Обзор. Чрезвычайное происшествие
14.00 Т/с «Братаны» (16+)
16.20 Т/с «Улицы разбитых фонарей» (16+)
18.00 Говорим и показываем (16+)
19.40 Т/с «Пасечник» (12+)
21.35, 22.55 Т/с «Бомбила. Продолжение» (16+)
22.30 Итоги дня
23.55 Х/ф «Тренер» (12+)
01.55 Т/с «Глухарь. Продолжение» (16+)
02.50 Квартирный вопрос

ТНТ

07.00 М/с «Черепашки-ниндзя» (12+)
07.25 «Холостяк» (16+)
09.00 «Дом 2. Lite» (16+)
10.30 «Битва экстрасенсов» (16+)
12.00 Х/ф «Киллеры» (16+)
14.00, 14.30, 15.00, 15.30, 16.00, 16.30, 17.00, 17.30, 18.00, 18.30, 19.00 Т/с «Универ» (16+)
19.30, 20.00 Т/с «Интерны» (16+)
20.30 Т/с «Остров» (16+)
21.00 Х/ф «Если свекровь - монстр» (16+)
23.00 «Дом 2. Город любви» (16+)
00.00 «Дом 2. После заката» (16+)
01.00 Х/ф «Шелк» (16+)
03.10 «ТНТ-Club» (16+)
03.15 Т/с «Полицейская академия» (16+)
04.10 Т/с «Партнеры» (16+)
04.35 Т/с «Никита 3» (16+)
05.25 Т/с «Пригород 2» (16+)
05.50 Т/с «Стрела 3» (16+)
06.40 «Женская лига. Лучшее» (16+)

СТС

06.00 М/с «Лизун и настоящие охотники за привидениями» (12+)
06.30 М/с «Том и Джерри»
06.40 М/с «Люди в черном»
07.30 М/с «Пингвиненок Пороро»
07.55 М/с «Смешарики»
08.05 Т/с «Зачарованные» (16+)
09.00 Ералаш
09.40 Х/ф «О чем говорят мужчины» (16+)
11.35 Х/ф «О чем еще говорят мужчины» (16+)
13.30 Уральские пельмени. Все о бабушках. (16+)
14.00, 19.05 М/с «Рождественские истории» (6+)
14.05 Анимац. фильм «Мадагаскар» (США). (6+)
15.40 Х/ф «Брюс Всемогущий» (12+)
17.30 Т/с «Кухня» (16+)
19.00 Миллион из Простоквашино с Николаем Басковым. (12+)
19.25 Анимац. фильм «Мадагаскар 2» (США). (6+)
21.00 Т/с «Молодежка» (16+)
22.00 Х/ф «Клик. С пультом по жизни» (12+)
00.00 Уральские пельмени. Лучшее от Славы Мясникова. (16+)
00.30 Х/ф «В погоне за счастьем» (12+)
02.45 Т/с «90210» (16+)

КУЛЬТУРА

10.00 Национальное достояние
10.30, 13.30, 16.30, 19.30, 22.30, 01.30 «Предстоятель. Хроники служения»
11.00 Россия и мир
12.00 VI Рождественский фестиваль духовной музыки. Патриарший хор кафедрального собора святой троицы в Тбилиси (Грузия)
13.00 Д/ф «Макрьевский Желтоводский монастырь. Первый шаг»
14.00 Д/ф «Мир один для всех»
14.30 Мой путь к Богу (6+)
15.15, 00.00, 05.00 Пешком по Москве
15.30 Д/ф «Нет предела милосердию»
17.00, 21.00 «Радость моя»
18.00 Д/ф «Соловки. Преображение»
18.30 Школа милосердия
19.00 Д/ф «Наследники Суворова»
20.00 Д/ф «Женщина на войне»
20.30 Д/ф «Не ради славы»
22.00, 01.00 Новости
23.00 Из прошлого русской мысли
23.30 Д/ф «Валдайский Иверский монастырь. Тайна притяжения»
00.15 Д/ф «Из жизни Достоевских»
00.45 Портреты. «Пастырь. Патриарх Пимен»
02.00 Консервативный клуб
03.00 Д/ф «Русь заповедная»
03.30 Д/ф «Скобелевский марш»
04.00, 07.30 Герои победы
04.10 Д/ф «Тайна Преподобной Марфы Тамбовской»

05.15 Д/ф «Свидетель верный»
06.00 Д/ф «Морской корпус»
06.30 Д/ф «Желая жития ангельского»
07.45 Д/ф «Простое чувство Родины» (6+)
08.30 Д/ф «Наша Победа»
09.30 Д/ф «Святой адмирал»

РОССИЯ К

06.30 Канал «Евроньюс»
10.00, 15.00, 19.30, 23.30 Новости культуры
10.15, 01.55 «Наблюдатель»
11.15 Х/ф «Возвращение Сюркуфа. Гром над Индийским океаном»
12.55 «Россия, любовь моя!» «Мир Чукотки»
13.20 Х/ф «День счастья» (0+)
15.10 «Абсолютный слух»
15.50 Д/ф «Затерянный мир закрытых городов»
16.30 Д/ф «Лучший друг Чебурашки»
17.10 Гала-концерт Музыкального фестиваля Василия Ладюка
18.35 Д/ф «Хрустальные дожди. Татьяна Пилецкая»
19.15 «Спокойной ночи, малыши!»
19.45 «Главная роль»
20.05 «Черные дыры. Белые пятна»
20.45 «Правила жизни»
21.10 Д/ф «Дома Хорта в Брюсселе»
21.25 «Культурная революция»
22.15 Д/ф «Борис Добродеев. «Мосфильм» на ветрах истории. От Сталина к Хрущеву. Взгляд через годы». «Рождение большого «Мосфильма»
23.45 «Худсовет»
23.50 Х/ф «Бег» (18+)
01.30 Б. Барток. Концерт №1 для фортепиано с оркестром. Дирижер В. Гергиев. Солист О. Мустонен

РОССИЯ 24

07.00, 08.00, 09.00, 10.00, 11.00, 12.00, 13.00, 14.00, 15.00, 16.00, 17.00, 18.00, 19.00, 20.00, 21.00, 22.25, 23.00, 23.45, 00.00, 01.00, 01.45, 02.00, 03.00, 04.00, 05.00, 06.00 Вести
07.30, 08.15, 09.20, 09.40, 10.15, 10.40, 11.20, 12.25, 12.45, 13.20, 14.30, 15.35, 16.35, 17.30, 18.30, 19.30, 20.30, 21.30, 02.35, 03.30, 05.30, 05.50, 06.30 Экономика
07.40, 14.40, 16.40, 17.40, 18.40, 20.35, 21.40, 05.35, 06.40 Гость
08.25, 09.30, 10.30, 11.30, 14.20 Спорт
08.30, 15.40, 20.15 Факты
08.45, 13.45, 02.45 Мобильный репортер
08.50, 09.50, 11.50, 13.50 Погода 24
09.25, 10.25 Бизнес-вектор
09.45, 12.50, 17.35, 19.35, 01.35, 02.40 Реплика
10.50, 13.40, 06.50 Культура
11.40, 04.40 Энергетика
19.40 Стратегия
22.00 Экономика. Курс дня
23.30 Репортаж
00.45, 03.40 Геоэкономика

ТВ3

06.00 М/ф
09.30, 10.00, 17.30, 18.00 Т/с «Слепая» (12+)
10.30, 11.00, 16.00, 16.30, 17.00 Д/ф «Гадалка» (12+)
11.30 Не ври мне. Милый друг. (12+)
12.30 Тайные знаки с О. Девотченко. Придумавший смерть. (12+)
13.30, 14.00, 14.30 Д/ф «Охотники за привидениями» (16+)
15.00 Мистические истории. Знаки судьбы. (16+)
18.30 Т/с «Сны» (16+)
19.30, 20.20 Т/с «Обмани меня» (12+)
21.15, 22.05 Т/с «Менталист» (12+)
23.00 Х/ф «Хроники Риддика. Черная дыра» (16+)
01.15 Х/ф «Как знать...» (16+)
03.30 Параллельный мир. (12+)
04.45 Т/с «До смерти красива» (12+)
05.30 М/с «Люди Х» (12+)

5

06.00, 10.00, 12.00, 15.30, 18.30, 22.00 «Сейчас»
06.10 Утро на «5» (6+)
09.30 «Место происшествия»
10.30, 11.30, 12.30, 13.05 Т/с «Спецназ» (16+)
14.05, 15.05, 16.00, 16.35, 17.25 Т/с «Спецназ 2» (16+)
19.00, 19.40 Т/с «Детективы» (16+)
20.20, 21.15, 23.15 Т/с «След» (16+)
22.25 Т/с «Такая работа. Скука смертельная» (16+)
00.00 Х/ф «Дайте жалобную книгу» (0+)
01.45 Х/ф «Марш-бросок» (16+)
04.05 Х/ф «Ювелирное дело» (12+)

★

06.00 Д/ф «История военного альпинизма» (12+)
07.05, 09.15, 10.05 Т/с «Война на западном направлении» (0+)
09.00, 13.00, 18.00, 22.10 Новости дня
10.00, 14.00 Военные новости
12.10 «Особая статья» (12+)
13.15 Д/с «Сделано в СССР» (6+)
13.50, 14.05, 00.35 Т/с «При загадочных обстоятельствах» (16+)
18.30 Д/ф «Фронтовой истребитель МИГ-29. Взлет в будущее»
19.20 «Поступок» (12+)
20.05 Т/с «Смерть шпионам. Скрытый враг» (16+)
22.35 Х/ф «Командир счастливой «Щуки» (12+)
04.35 Х/ф «Поединок в тайге» (12+)

мир

05.00 «180 минут» (12+)
08.00 «Сделано в СССР» (12+)
08.30 Х/ф «Жестокий романс» (12+)
11.10 Д/ф «По поводу» (12+)
12.00, 15.00, 18.00 Новости
12.15 «Бремя обеда» (12+)
12.45, 02.35 Т/с «Школа выживания от одинокой женщины с тремя детьми в условиях кризиса» (12+)
13.15, 19.10 Т/с «Развод» (16+)
14.10, 04.00 «Дела семейные с Еленой Дмитриевой» 43,44вып. (16+)
15.20 Д/ц «Тайны России» (16+)
16.20, 18.20 Т/с «Кто, если не я?» (16+)
20.05 Х/ф «Счастливого пути» (16+)
22.00 Т/с «Краткий курс счастливой жизни» (16+)
22.55 Главная тема с Александром Жестковым (12+)
23.10 «Слово за слово»
00.05 Х/ф «Гардемарины, вперед!» (0+)
03.05 Д/с «Другой мир» (12+)
03.35 Д/с «Земля. Территория загадок» (12+)

карусель

07.00 «Ранние пташки»
09.20, 12.55 «Пляс-класс»
09.25 М/с «Непоседа Зу»
10.05 М/с «Йоко»
11.25 М/с «Моланг»
11.45 «Давайте рисовать!» «Снежная птица»
12.10 М/с «Свинка Пеппа»
13.00, 13.50, 22.40 М/с «Маленькое королевство Бена и Холли»
13.35 «Разные танцы»
15.05 М/с «Шиммер и Шайн»
15.30, 00.10 М/с «Бернард»
16.00 «Пойми меня»
16.30 М/с «Энгри Бердс - сердитые птички»
17.15 М/с «Маленький принц»
18.00, 18.25 «180»
18.05 М/ф «Винтик и Шпунтик. Веселые мастера»
18.30 М/с «Смешарики. Пин-код»
19.25 М/с «Клуб Винкс»
20.10 М/с «Машины сказки»
20.20 М/с «Томас и его друзья»
20.45 М/с «Защитники»
21.30 М/с «Ми-Ми-Мишки»
21.50 М/с «Маша и Медведь»
22.20 М/с «Бумажки»
22.30 «Спокойной ночи, малыши!»
00.20 М/с «LBX - битвы маленьких гигантов» (12+)
00.45 М/с «Чудики»
02.15 «Навигатор Апгрейд Дайджест» (12+)
02.20 «Лентяево»
02.45 М/с «Я и мой робот»
03.10 М/с «Смурфики»
03.35 М/с «Город Дружбы»
04.15 М/с «Поезд динозавров»

рен тв

05.00, 09.00, 04.30 «Территория заблуждений» (16+)
06.00 «Документальный проект» (16+)
07.00 «С бодрым утром!» (16+)
08.30, 12.30, 16.30, 19.30, 23.00 «Новости» (16+)
11.00 Д/ф «Добрые тролли Вселенной» (16+)
12.00, 16.05, 19.00 «112» (16+)
13.00 «Званый ужин» (16+)
14.00 Х/ф «Побег» (16+)
17.00, 03.45 «Тайны Чапман» (16+)
18.00, 01.45 «Самые шокирующие гипотезы» (16+)
20.00 Х/ф «Жмурки» (16+)
22.10 «Смотреть всем!» (16+)
23.25 Х/ф «На гребне волны» (16+)
02.45 «Секретные территории» (16+)

муз тв

07.00, 17.15 Самые сочные хиты четверга. (16+)
08.30, 14.15, 19.10, 00.40 10 самых горячих клипов дня. (16+)
09.15, 14.00, 17.00, 20.00 PRO-Новости. (16+)
09.30 Муз-Заряд. (16+)
10.55, 19.05, 23.55 PRO-клип. (16+)
11.00 «Наше» (16+)
11.30 Победитель «Битвы фанклубов» (16+)
12.00 «Муз-ТВ Чарт» (16+)
13.00, 01.30 Золото. (16+)
15.05 «Ждите ответа» (16+)
16.00 «ClipYou чарт» (16+)
18.00 «Битва фанклубов» (16+)
20.15 Русские хиты - чемпионы четверга. (16+)
21.00 «NRJ chart» (16+)
22.00 Золотая лихорадка. (16+)
23.00 «Check-IN на Муз-ТВ» (16+)
00.00 #ЛАЙКотМуз-ТВ. (16+)
02.30 «Русский чарт» (16+)
03.30 Только жирные хиты! (16+)
06.00 ЯНАМуз-ТВ. (16+)

домашний

06.30, 05.30 «Жить вкусно с Джейми Оливером» (16+)
07.30, 18.00, 23.40, 05.05 «6 кадров» (16+)
08.00 «По делам несовершеннолетних» Судебное шоу (16+)
10.00 «Давай разведемся!» Судебное шоу (16+)
11.00 «Понять. Простить» Докудрама (16+)
12.10 «Кризисный менеджер» (16+)
13.10 Х/ф «Мой любимый гений» (16+)
17.00, 22.40, 04.05 «Свадебный размер» (16+)
18.05 Т/с «Она написала убийство» (16+)
19.00 Х/ф «Костёр на снегу» (16+)
00.30 Х/ф «Пятая группа крови» (16+)
05.15 «Тайны еды» (16+)

ПЯТНИЦА!

06.00, 08.00, 01.35 Пятница News. (16+)
06.30, 07.15 М/с «Смешарики» (12+)
06.45 М/с «Вуди Вудпеккер» (12+)
08.30 Олигарх-ТВ. (16+)
09.00, 13.00, 19.00 Барышня-крестьянка. (16+)
15.55 Орел и решка. На краю света. (16+)
17.00, 20.00 Орел и решка. Юбилейный. (16+)
18.00, 22.00 Ревизорро. (16+)
21.00 Еда, я люблю тебя! (16+)
23.00, 02.05 Т/с «Сверхъестественное» (16+)
00.45 Т/с «Стрела» (16+)
03.50 Т/с «Звездные врата» (16+)
04.45 Путешествие к динозаврам: Земля гигантов. (16+)
05.20 Прогулки с чудовищами: Жизнь до динозавров. (16+)

05.00 «Доброе утро»
09.00, 12.00, 15.00 Новости
09.10 Контрольная закупка
09.50 «Жить здорово!» (12+)
10.55, 04.35 «Модный приговор»
12.15 Т/с «Семейный альбом» (16+)
14.25 «Таблетка» (16+)
15.15 «Время покажет» (16+)
16.00 «Мужское / Женское» (16+)
17.00 «Жди меня»
18.00 Вечерние новости
18.45 «Человек и закон» (16+)
19.50 «Поле чудес»
21.00 «Время»
21.30 «Голос. Дети»
23.40 «Вечерний Ургант»
00.35 Х/ф «Блондинка в законе. Красное, белое и блондинка» (12+)
02.25 Х/ф «Поворотный пункт» (16+)

РОССИЯ 1

05.00, 09.15 «Утро России» (12+)
05.07, 05.35, 06.07, 06.35, 07.07, 07.35, 08.07, 08.35 МЕСТНОЕ ВРЕМЯ. Вести - Урал. Утро
09.00, 11.00, 14.00, 17.00, 17.50, 20.00 «Вести» (12+)
09.55 Ток-шоу «О самом главном» (12+)
11.35, 14.30, 17.30, 19.35 «Местное время». Вести-Урал. (12+)
11.55 Т/с «Тайны следствия» (16+)
14.50 Вести. Дежурная часть
15.00 Т/с «Самара 2» (12+)
18.15 «Прямой эфир» (16+)
21.00 Т/с «Золотая клетка» (16+)
23.55 Х/ф «Спасти мужа» (16+)
03.45 «Комната смеха» (12+)

МАТЧ!

08.30 Обзор Лиги Европы
09.00, 11.00, 12.00, 14.10, 16.00, 17.30, 22.20 Новости
09.05, 17.35, 22.25, 01.30 Все на Матч! Прямой эфир. Аналитика. Интервью. Эксперты
11.05 «Ты можешь больше!» (16+)
12.05 Х/ф «Рокки Бальбоа» (16+)
14.15 Д/ф «Путь на восток» (16+)
14.45, 07.30 Д/с «Вся правда про...» (12+)
15.30 «Культ тура» (16+)
16.05 Все на футбол!
16.55 Жеребьевка 1/8 финала Лиги Европы. Прямая трансляция
18.00, 21.30 Кубок мира по бобслею и скелетону. Прямая трансляция из Германии
18.50 Хоккей. КХЛ. 1/4 финала конференции «Восток». Прямая трансляция
23.00 Смешанные единоборства. Fight Nights. Мурад Мачаев против Александра Сарнавского. Прямая трансляция из Москвы
02.15 Х/ф «Жестокий ринг» (12+)
04.30 Х/ф «Бодибилдер» (16+)
06.30 Д/ф «Настоящий Рокки» (16+)
08.00 Смешанные единоборства. Bellator. Прямая трансляция из США

ОТВ

06.00, 22.50, 02.15, 04.00 «События. Итоги» (16+)
06.30, 10.30, 18.10, 22.30, 04.40 «Патрульный участок» (16+)
06.55, 09.55, 11.20, 12.55, 14.00, 15.15, 17.00, 18.05 «Погода на «ОТВ» (6+)
07.00 «УтроТВ» (12+)
09.00 «События» (16+)
09.05 Док фильм «Короли эпизода» (Россия, 2014 г.) (12+)
10.00 Программа Галины Левиной «Рецепт» (16+)
10.50 «События УрФО» (16+)
11.25, 15.20 Милицейские расследования «Истории генерала Гурова» (Россия, 2012 г.) 33,34с. (16+)
12.15, 16.15 Т/с «Советские мафии» (16+)
13.00, 21.30, 03.00, 05.00 «Новости ТАУ «9 1/2» (16+)
14.05 «Парламентское время» (16+)
15.05 «Точка зрения ЛДПР» (16+)
17.05 Т/с «Чисто английские убийства» (16+)
18.30 События УрФО
19.00 События
19.15, 23.25, 02.40, 04.30 «События. Акцент» (16+)
19.25 Юмористическое шоу «Смех с доставкой на дом» (Россия, 2013 г. - 2014 г.) (12+)
21.00 События. Итоги
23.35 «Полный абзац» (16+)
23.40 Х/ф «Лофт» (18+)
01.20 «Ночь в филармонии» (0+)
02.50 «Действующие лица»

ОТР

07.30, 15.20, 23.30 «От первого лица» (12+)
08.00 «Большая наука» (12+)
08.55, 13.15, 22.20 Х/ф «Жизнь, которой не было...» (12+)
09.40 «Календарь» (12+)
11.10, 00.20 «Культурный обмен с Сергеем Николаевичем» (12+)
12.00, 15.00, 21.00, 00.00 Новости
12.20, 16.15, 21.25 «За дело!» (12+)
13.00, 14.00, 01.05 «Большая страна» (12+)
15.50, 23.05 Д/ф «Я буду жить!» (12+)
17.00 «Отражение» (12+)
22.05 «Основатели» (12+)
02.00 «Человек с киноаппаратом» (12+)
02.45 Х/ф «Поздняя любовь» (12+)
05.15 Х/ф «Вор» (18+)
06.50 Д/ф «Герои новой России. Внимание, Парчинский!» (12+)

ЦЕНТР

08.00 «Настроение»
10.10 Д/ф «Ирина Муравьева. Самая обаятельная и привлекательная» (12+)
11.00, 13.50, 16.50 Х/ф «Департамент» (16+)
13.30, 16.30, 00.00 «События»
19.30 «Город новостей»
19.50 Х/ф «Голубая стрела» (0+)
21.40 «В центре событий»
22.40 «Право голоса» (16+)
00.30 «Железная логика». Спецрепортаж. (16+)
01.05 Х/ф «Ошибка резидента» (12+)
03.55 Х/ф «Судьба резидента» (12+)
06.55 «Петровка, 38»
07.10 Д/ф «Засекреченная любовь. Служебный брак» (12+)

РЕН ТВ

05.00, 06.05 Т/с «Супруги» (16+)
06.00, 10.00, 13.00, 16.00, 19.00 Сегодня
07.00 НТВ утром
08.10 Утро с Юлией Высоцкой (12+)
09.00 Т/с «Возвращение Мухтара» (12+)
10.20 Т/с «Свет и тень маяка» (16+)
12.00 Суд присяжных (16+)
13.20 Обзор. Чрезвычайное происшествие
14.00 Т/с «Братаны» (16+)
16.20 Т/с «Улицы разбитых фонарей» (16+)
18.00 Говорим и показываем (16+)
19.40 ЧП. Расследование (16+)
20.10 Т/с «Пасечник» (12+)
22.00 Большинство
23.15 Т/с «Бомбила. Продолжение» (16+)
01.10 Т/с «Глухарь. Продолжение» (16+)
03.15 Т/с «Секретные поручения» (16+)

ТНТ

07.00 М/с «Черепашки-ниндзя» (12+)
07.25 «Холостяк 3» (16+)
09.00 «Дом 2. Lite» (16+)
10.30 «Школа ремонта», 559с. (12+)
11.30 Х/ф «Если свекровь - монстр» (16+)
13.30, 19.00, 19.30 «Комеди Клаб. Лучшее» (16+)
14.00 Музыкальный концерт Павла Воли «Новое» (16+)
14.30, 15.00, 18.30, 21.00 «Комеди Клаб» (16+)
16.00 «Комеди Клаб. Music style» (16+)
17.00 «Сольный концерт Семена Слепакова» (16+)
20.00 «Импровизация» (16+)
22.00, 22.30 Т/с «Бородач» (16+)
23.00 «Дом 2. Город любви» (16+)
00.00 «Дом 2. После заката» (16+)
01.00 «Не спать!» (16+)
02.00 Х/ф «Забавные игры» (18+)
04.10 Т/с «Полицейская академия» (16+)
05.05 Т/с «Никита 3» (16+)
06.00 Т/с «Пригород 3» (16+)
06.25 Т/с «Непригодные для свидания» (16+)

СТС

06.00 М/с «Лизун и настоящие охотники за привидениями» (12+)
06.30 М/с «Том и Джерри»
06.40 М/с «Люди в черном»
07.30 М/с «Пингвиненок Пороро»
07.55 М/с «Смешарики»
08.05 Т/с «Зачарованные» (16+)
09.00 Ералаш
10.15 Х/ф «В погоне за счастьем» (16+)
12.30 Шоу «Уральских пельменей». Вялые паруса, 2ч. (16+)
13.30 Уральские пельмени. Лучшее от Славы Мясникова. (16+)
14.00 Анимац. фильм «Мадагаскар 2» (США). (6+)
15.35 Х/ф «Клик. С пультом по жизни» (12+)
17.30 Т/с «Кухня» (16+)
19.00 М/ф «Страстный Мадагаскар» (6+)
19.25 Анимац. фильм «Мадагаскар 3» (США)
21.00 Т/с «Молодежка» (16+)
22.00 Х/ф «Сказки на ночь» (12+)
23.50 Т/с «Выжить после» (16+)
01.50 Х/ф «Одержимость» (16+)
03.55 Х/ф «Опасный Бангкок» (16+)
05.50 Музыка на СТС. (16+)

ВОСТОК

10.00 Д/ф «Мир один для всех»
10.30, 13.30, 16.30, 19.30, 22.30, 01.30 «Предстоятель. Хроники служения»
11.00 Мой путь к Богу (6+)
11.45, 03.00, 08.30 Пешком по Москве
12.00 Д/ф «Зосимова пустынь. Жизнь по уставу»
12.30 Д/ф «Нет предела милосердию»
14.00 Д/ф «Наследники Суворова»
14.30 Д/ф «Соловки. Преображение»
15.30 Школа милосердия
16.00 Д/ф «Третьяковы»
17.00, 21.00 «Радость моя»
18.00 Д/ф «Святой адмирал»
18.30 Д/ф «Наша Победа»
20.00 Д/ф «Простое чувство Родины» (6+)
20.45, 07.30 Герои победы
22.00, 01.00 Новости
23.00 Диалог под часами
00.00 Всероссийская выставка «Кукла в национальном костюме». Государственный музей им. А.С. Пушкина
00.30 Д/ф «Медицинская карта»
02.00 Из прошлого русской мысли
02.30 Д/ф «Валдайский Иверский монастырь. Тайна притяжения»
03.15 Д/ф «Из жизни Достоевских»
03.45 Портреты. «Пастырь. Патриарх Пимен»
04.00 Д/ф «На вольных хлебах» (6+)

04.45 Искусство звучащего слова. Русская классика. Л.Н. Толстой. «Детство. Отрочество. Юность»
05.00 Д/ф «Эхо цареубийства»
06.00 Консервативный клуб
07.00 Д/ф «Скобелевский марш»
07.40 Д/ф «Тайна Преподобной Марфы Тамбовской»
08.45 Д/ф «Свидетель верный»
09.30 Д/ф «Русь заповедная»

РОССИЯ К

06.30 Канал «Евроньюс»
10.00, 15.00, 19.30, 23.30 Новости культуры
10.20 Х/ф «Новые похождения Швейка» (0+)
11.45 Д/ф «Миротворец. Святой Даниил Московский»
12.25 «Столица кукольной империи». Государственный академический центральный театр кукол им. С.В. Образцова
12.55 «Письма из провинции». Кемь (Республика Карелия)
13.25 Х/ф «Антон Иванович сердится» (0+)
14.45 Д/ф «Панама. Пятьсот лет удачных сделок»
15.10 «Черные дыры. Белые пятна»
15.50 Д/ф «Радуга с небес. Сергей Судейкин»
16.30 «Билет в Большой»
17.15 Д/ф «Ассизи. Земля святых»
17.30 «Большой балет»
19.45 «Смехоностальгия»
20.15, 01.55 «Искатели». «Тайна секретной лаборатории»
21.00 Х/ф «Дуэнья» (0+)
22.35 «Линия жизни». Анатолий Белый
23.45 «Худсовет»
23.50 Х/ф «Доктор» (16+)
01.35 М/ф «Прежде мы были птицами»
02.40 Д/ф «Памуккале. Чудо природы античного Иераполиса»

РОССИЯ 24

07.00, 08.00, 09.00, 10.00, 11.00, 12.00, 13.00, 14.00, 15.00, 16.00, 17.00, 17.40, 18.00, 19.00, 20.00, 21.00, 22.35, 23.00, 23.45, 00.00, 01.50, 02.00, 03.00, 05.00, 06.00 Вести
07.30, 08.15, 09.15, 09.30, 10.15, 10.35, 11.20, 12.25, 13.25, 14.30, 15.30, 16.30, 17.35, 18.35, 19.35, 20.30, 00.45, 02.45, 05.30, 05.50, 06.30 Экономика
07.40, 13.40, 14.35, 15.35, 16.40, 18.45, 19.45, 20.45, 05.40, 06.40 Гость
08.20, 09.20, 10.25, 11.30, 14.20 Спорт
08.30, 23.30 Факты
08.45, 12.45 Вести.Net
08.50, 11.50, 14.50 Погода 24
09.35 Стратегия
09.50, 12.50, 01.40, 06.50 Реплика
10.40, 04.40 Финансовая стратегия
10.50, 15.50 Культура
11.40 Прочтение
13.50, 16.50 Мобильный репортер
21.30 Мнение с Эвелиной Закамской
22.00 Экономика. Курс дня
22.25 Экономика. События новой недели
01.00, 04.00 Международное обозрение
03.35 Индустрия кино

ТВ3

06.00 М/ф
09.30, 10.00, 17.30 Т/с «Слепая» (12+)
10.30, 11.00, 16.00, 16.30, 17.00 Д/ф «Гадалка» (12+)
11.30 Не ври мне. Вещий сон. (12+)
12.30 Тайные знаки с О. Девотченко. Пленники Вселенной. (12+)
13.30, 14.00, 14.30 Д/ф «Охотники за привидениями» (16+)
15.00 Мистические истории. Знаки судьбы. (16+)
18.00 Д/ф «Дневник экстрасенса» (12+)
19.00 Человек-невидимка. (12+)
20.00 Х/ф «Гарри Поттер и Дары смерти. Часть 1» (12+)
22.45 Т/с «Секретные материалы» (16+)
23.45 Х/ф «Отсчет убийств» (18+)
02.15 Х/ф «Заряженное оружие» (16+)
03.45 Параллельный мир. (12+)
04.45 Т/с «До смерти красива» (12+)
05.30 М/с «Росомаха» (12+)

5

06.00, 10.00, 12.00, 15.30, 18.30 «Сейчас»
06.10 Утро на «5» (6+)
09.30 «Место происшествия»
10.30, 11.40, 12.30, 13.20, 14.30, 16.00, 16.10, 17.20 Х/ф «Два капитана» (0+)
19.00, 19.45, 20.35, 21.25, 22.15, 23.05, 23.55, 00.45 Т/с «След» (16+)
01.35, 02.15, 02.55, 03.35, 04.20, 04.55, 05.25 Т/с «Детективы» (16+)

★

06.00 Д/с «Хроника победы» (12+)
06.40 Х/ф «Опасные тропы» (12+)
08.00, 09.15, 10.05 Т/с «Смерть шпионам. Скрытый враг» (16+)
09.00, 13.00, 18.00, 22.00 Новости дня
10.00, 14.00 Военные новости
13.15 Д/с «Оружие победы» (6+)
13.25, 14.05 Т/с «Позывной «Стая» (16+)
18.30 Х/ф «Следствием установлено» (0+)
20.25, 22.25 Т/с «Черный треугольник» (12+)
01.00 Т/с «При загадочных обстоятельствах» (16+)
05.00 Д/ф «Арктика. Мы вернулись» (12+)

мир

05.00 «180 минут» (12+)
08.00 «Любимые актеры» (12+)
08.30 Х/ф «Родня» (16+)
10.15 Х/ф «Счастливого пути» (16+)
12.00, 15.00, 18.00 Новости
12.15 «Трэш-тест» (12+)
12.45 Т/с «Школа выживания от одинокой женщины с тремя детьми в условиях кризиса» (12+)
13.15 Т/с «Развод» (16+)
14.10 «Дела семейные с Еленой Дмитриевой» 45,46вып. (16+)
15.20 Д/ц «Тайны России» (16+)
16.20 Т/с «Кто, если не я?» (16+)
18.20 Т/с «Папа для Софии» (12+)
21.45 Х/ф «Аленький цветочек» (0+)
22.55 Фестиваль Авторадио «Дискотека 80-х» (12+)
01.45 «Сделано в СССР» (12+)
02.15 «Трэш-тест» (16+)
03.10 Х/ф «Веселые ребята» (0+)

Карусель

07.00 «Ранние пташки»
09.20 «Пляс-класс»
09.25 М/с «Непоседа Зу»
10.05 М/с «Йоко»
11.25 М/с «Моланг»
11.45 «Битва фамилий»
12.10 М/с «Свинка Пеппа»
13.00, 22.40 М/с «Маленькое королевство Бена и Холли»
14.00, 16.45, 17.25, 18.20 М/с «Маша и Медведь»
16.00 «Один против всех»
17.20, 18.15 «180»
18.00 «Видимое невидимое»
19.25 М/с «Клуб Винкс»
20.10, 21.50 М/с «Машины сказки»
20.20 М/с «Томас и его друзья»
20.45 М/с «Защитники»
21.30 М/с «Ми-Ми-Мишки»
22.20 М/с «Бумажки»
22.30 «Спокойной ночи, малыши!»
00.10 М/с «Бернард»
00.20 М/с «LBX - битвы маленьких гигантов» (12+)
00.45 М/с «Энгри Бердс - сердитые птички»
02.15 «Навигатор. Апгрейд» (12+)
02.20 «Лентяево»
02.45 М/с «Я и мой робот»
03.10 М/с «Смурфики»
03.35 М/с «Город Дружбы»
04.15 М/с «Поезд динозавров»

рен тв

05.00 «Территория заблуждений» (16+)
06.00, 09.00 «Документальный проект» (16+)
07.00 «С бодрым утром!» (16+)
08.30, 12.30, 16.30, 19.30 «Новости» (16+)
12.00, 16.00, 19.00 «112» (16+)
13.00 «Званый ужин» (16+)
17.00 «Обыкновенный неофашизм» (16+)
20.00 Х/ф «Брат» (0+)
22.00 Х/ф «Брат 2» (16+)
00.30 Х/ф «Мама не горюй» (16+)
02.00 Т/с «Золото «Глории» (16+)

муз тв

07.00 Самые сочные хиты пятницы. (16+)
08.25, 13.55, 19.05 PRO-клип. (16+)
08.30, 14.15, 19.10, 02.30 10 самых горячих клипов дня. (16+)
09.15, 14.00, 17.00, 20.00 PRO-Новости. (16+)
09.30 Муз-Заряд. (16+)
11.00 «Неформат чарт» (16+)
11.30 Победитель «Битвы фанклубов» (16+)
12.00 «R`n`B чарт» (16+)
13.00 «Звездный допрос» (16+)
15.05 «Check-IN на Муз-ТВ» (16+)
16.00 «NRJ chart» (16+)
17.15 «Наше» (16+)
18.00 «Битва фанклубов» (16+)
20.20 Золото. (16+)
21.00 «Русский чарт» (16+)
22.00 «Ждите ответа» (16+)
23.00 «Праздник для всех влюбленных» (16+)
03.15 Танцпол. (16+)
04.15 Только жирные хиты! (16+)
06.00 Золотая лихорадка. (16+)

домашний

06.30, 05.30 «Жить вкусно с Джейми Оливером» (16+)
07.30, 18.00, 23.40 «6 кадров» (16+)
07.35 «По делам несовершеннолетних» Судебное шоу (16+)
09.35 «Вербное воскресенье» Телероман (Россия) 2009 г. (16+)
18.05 Т/с «Она написала убийство» (16+)
19.00 Х/ф «Путь к себе» (16+)
22.40, 02.35 Д/ф «Звездные истории» (16+)
00.30 Х/ф «Голубка» (16+)

ПЯТНИЦА!

06.00, 08.00, 02.10 Пятница News. (16+)
06.30, 07.15 М/с «Смешарики» (12+)
06.45 М/с «Вуди Вудпеккер» (12+)
08.30 Олигарх-ТВ. (16+)
09.00 Орел и решка. Неизведанная Европа. (16+)
12.00, 20.00 Орел и решка. Юбилейный. (16+)
15.55 Орел и решка. На краю света. (16+)
16.55 Еда, я люблю тебя! (16+)
18.00, 21.00 Ревизорро. (16+)
19.00 Верю-не верю. (16+)
23.35 Х/ф «Дж. Эдгар» (16+)
02.45 Т/с «Декстер» (16+)
04.50 Прогулки с чудовищами: Жизнь до динозавров. (16+)

05.45, 06.10 Т/с «Мама будет против!» (12+)
06.00, 10.00, 12.00 Новости
08.00 «Играй, гармонь любимая!»
08.45 «Смешарики. Новые приключения»
09.00 «Умницы и умники»
09.45 «Слово пастыря»
10.15 «Смак» (12+)
10.55 «Светлана Аллилуева. Обреченная» (12+)
12.20 «Идеальный ремонт»
13.20 «Теория заговора» (16+)
14.20 Х/ф «Zолушка» (16+)
16.10 Большой праздничный концерт в Кремле
18.00 Вечерние новости
18.10 «Кто хочет стать миллионером?»
19.10 Х/ф «Геракл» (12+)
21.00 «Время»
21.20 «Сегодня вечером» (16+)
23.00 «Прожарка» Дмитрия Нагиева (18+)
23.55 Х/ф «Человек дождя» (16+)
02.30 Х/ф «Лучшие дни впереди» (16+)
04.20 «Модный приговор»

РОССИЯ 1

04.05 Т/с «Следствие ведут знатоки»
06.15 «Сельское утро» (12+)
06.45 «Диалоги о животных» (12+)
07.40, 11.10, 14.20 «Местное время». Вести-Урал. (12+)
08.00, 11.00, 14.00 «Вести» (12+)
08.10 «Россия. Местное время» (12+)
08.20 «Россия-Урал». «Вести. Интервью»
08.35 «Двор на Субботней»
09.10 «Все о сердце»
09.15 «Правила движения» (12+)
10.10 «Личное. Ивар Калныньш» (12+)
11.20 Х/ф «Лесное озеро» (16+)
13.05, 14.30 Х/ф «Человеческий фактор» (12+)
17.00 «Один в один. Битва сезонов» (12+)
20.00 «Вести в субботу» (12+)
21.00 Х/ф «Печенье с предсказанием» (12+)
00.50 Х/ф «Мой белый и пушистый» (12+)
03.00 Т/с «Марш Турецкого» (12+)

МАТЧ!

08.30 Смешанные единоборства. Bellator. Прямая трансляция из США
10.00, 11.00, 12.25, 13.30 Новости
10.05, 15.45, 21.30, 01.45 Все на Матч! Прямой эфир. Аналитика. Интервью. Эксперты
11.05 Д/с «1+1» (16+)
11.55 «Анатомия спорта с Эдуардом Безугловым» (16+)
12.30 «Спортивный вопрос». Прямой эфир
13.35 «Дублер» (12+)
14.05 Конькобежный спорт. ЧМ по спринтерскому многоборью. Трансляция из Кореи
14.50 Биатлон. ЧЕ. Гонка преследования. Женщины. Прямая трансляция из Тюмени
16.30 Кубок мира по бобслею и скелетону. Прямая трансляция из Германии
17.20 «Биатлон с Дмитрием Губерниевым» (12+)
17.50 Биатлон. ЧЕ. Гонка преследования. Мужчины. Прямая трансляция из Тюмени
18.45 Хоккей. КХЛ. финала конференции «Запад». Прямая трансляция
22.45 Смешанные единоборства. UFC. Прямая трансляция из Великобритании
02.30 Х/ф «Нокаут» (18+)
04.30 Д/ф «Больше, чем игра»
06.30 Д/ф «Суд над Аленом Айверсоном»

ОТВ

06.00 «События. Итоги» (16+)
06.25 «Патрульный участок» (16+)
06.45 «События УрФО» (16+)
07.15 «Точка зрения ЛДПР» (16+)
07.30 «Новости ТАУ «9 1/2» (16+)
08.30 «Время обедать - Омлет с переворотом» (Россия, 2014 г.) (6+)
09.05, 09.55, 11.25, 14.25, 16.40, 17.45, 20.55 «Погода на ОТВ» (6+)
09.10 Николай Расторгуев в программе «Моя родословная» (Россия, 2009 г.) (12+)
10.00, 13.35 Юмористическое шоу «Смех с доставкой на дом» (Россия, 2013 г. - 2014 г.) (12+)
10.40 «В гостях у дачи» (6+)
11.00 «Все о ЖКХ» (16+)
11.30 «Время обедать - Рецепты с Ведьминой горы» (Россия, 2014 г.) (6+)
12.05 «Национальное измерение». О представителях национально-культурных общностей. (16+)
12.30 «Патрульный участок на дорогах» (16+)
13.00 Армянская история и культура в программе «Наследники Урарту» (16+)
13.15 «Все о загородной жизни» (12+)
14.30, 03.45 Песни Иосиф Кобзон в музыкальном шоу «Достояние республики» (Россия, 2012 г.) (12+)
16.45 «Горные вести» (16+)
17.00 «Прокуратура. На страже закона» (16+)
17.15, 21.00, 05.30 Итоги недели
17.50, 02.15 Х/ф «Формула любви» (16+)
19.20 Х/ф «Доктор Живаго» (16+)
21.50 «Полный абзац» (16+)
22.10 Х/ф «В доме» (16+)
23.55 Х/ф «Молода и прекрасна» (18+)
01.30 «Музыкальная Европа» (0+)

ОТР

07.30, 14.20 «Большая наука» (12+)
08.25, 13.30 «Неизвестная планета»
09.10, 18.45, 05.20 Х/ф «Мужская женская игра» (12+)
10.40, 17.30 Х/ф «Зловредное воскресенье» (12+)
11.55 «За дело!» (12+)
12.35 Студия «Здоровье» (12+)
13.00 «Гамбургский счет» (12+)
15.15 Х/ф «Жизнь, которой не было...» (12+)
20.20 Д/ф «Герои новой России. Внимание, Парчинский!» (12+)
21.00 Новости
21.20 «От первого лица» (12+)
21.50 Х/ф «Поздняя любовь» (12+)
00.20 Х/ф «Вор» (18+)
02.00 Х/ф «Воскресенье» (16+)
06.50 Д/ф «Герои новой России. Предельно допустимая доза» (12+)

ЦЕНТР

08.05 «Марш-бросок» (12+)
08.40 «АБВГДейка»
09.05 Х/ф «Голубая стрела» (0+)
10.55 «Православная энциклопедия» (6+)
11.25 «Барышня и кулинар» (12+)
11.55, 13.50 Х/ф «Колье Шарлотты» (0+)
13.30, 16.30, 01.25 «События»
16.55 «Тайны нашего кино». «Мужики!» (12+)
17.25 Х/ф «Черное платье» (16+)
19.20 Х/ф «Моя новая жизнь» (12+)
23.00 «Постскриптум»
00.10 «Право знать!» (16+)
01.40 «Право голоса» (16+)
04.50 «Новый Вавилон». Спецрепортаж. (16+)
05.20 Т/с «Инспектор Льюис» (12+)
07.15 Д/ф «Ирина Муравьева, самая обаятельная и привлекательная» (12+)

НТВ

05.00 Хорошо там, где мы есть!
05.35, 00.00 Т/с «Участковый» (12+)
07.25 Смотр
08.00, 10.00, 13.00, 16.00 Сегодня
08.15 Жилищная лотерея плюс
08.45 Готовим с Алексеем Зиминым
09.15 Кулинарный поединок
10.20 Главная дорога (16+)
11.00 5 правил здорового питания (12+)
11.55 Квартирный вопрос
13.20 НашПотребНадзор (16+)
14.20 Поедем, поедим!
15.10 Своя игра
16.20 «Кодекс чести»
18.00 Следствие вели... (16+)
19.00 Центральное телевидение
20.00 Новые русские сенсации (16+)
21.00 Ты не поверишь! (16+)
22.00 Х/ф «Холодное блюдо» (12+)
01.55 Дикий мир

ТНТ

07.00 «Comedy Club. Exclusive» (16+)
07.35, 08.00, 08.30 М/с «Кунг-фу Панда» (12+)
09.00, 09.30 Т/с «СашаТаня» (16+)
10.00 «Дом 2. Lite» (16+)
11.00 «Школа ремонта» (12+)
12.00 «Комеди Клаб. Лучшее» (16+)
12.30, 00.30 «Такое кино!» (16+)
13.00 «Comedy Woman» (16+)
14.00, 14.30, 15.00, 15.30 Т/с «Остров» (16+)
16.00, 17.30 «Экстрасенсы ведут расследование» (16+)
19.30 Х/ф «Орлеан» (16+)
21.50 «Комеди Клаб» (16+)
23.00 «Дом 2. Город любви» (16+)
00.00 «Дом 2. После заката» (16+)
01.00 «Паранойя» (16+)
03.05 Т/с «Полицейская академия» (16+)
04.00 Т/с «Никита 3» (16+)
04.45 Т/с «Пригород 2» (16+)
05.15 Т/с «Женская лига» (16+)
06.00 Т/с «Пригород 3» (16+)
06.25 Т/с «Непригодные для свидания» (16+)

СТС

06.00 М/с «Люди в черном»
06.55 М/с «Шоу Тома и Джерри»
07.20, 09.30 М/с «Фиксики»
08.30 М/с «Смешарики»
09.15 М/с «Три кота»
10.00 Снимите это немедленно! (16+)
11.00 Анимац. фильм «Железяки» (Тайланд). (6+)
12.50 Анимац. фильм «Шевели ластами!» (Бельгия)
14.10 Х/ф «Сказки на ночь» (12+)
16.00 Уральские пельмени. Ученье - свет! (16+)
16.30 Шоу «Уральских пельменей». Вялые паруса, 2ч. (16+)
17.20 Анимац. фильм «Мадагаскар 3» (США)
19.00 Взвешенные люди 2. (16+)
21.00 Х/ф «Обливион» (12+)
23.30 Х/ф «Опасные пассажиры поезда 123» (16+)
01.30 Х/ф «Опасный Бангкок» (18+)
03.25 Т/с «90210» (16+)
05.50 Музыка на СТС. (16+)

ОРТВ

10.00 Школа милосердия
10.30, 13.30, 16.30, 19.30, 22.30, 01.30 «Предстоятель. Хроники служения»
11.00 «Радость моя»
12.00 Д/ф «Соловки. Преображение»
12.30 Д/ф «Наследники Суворова»
13.00 Д/ф «Третьяковы»
14.00 Д/ф «Святой адмирал»
14.30 Д/ф «Наша Победа»
15.30, 20.30, 05.00 Герои победы
15.45 Д/ф «Простое чувство Родины» (6+)
17.00 Д/ф «Морской корпус»
17.30 Д/ф «Остров Сахалин»
18.00 Консервативный клуб
19.00 Д/ф «Скобелевский марш»
20.00 Д/ф «Русь заповедная»
20.40 Д/ф «Тайна Преподобной Марфы Тамбовской»
21.30 Д/ф «На брегу реки Фонтанки»
22.00 Национальное достояние

23.00 Россия и мир. Протоиерей Константин Гипп, Михаил Василюк, Дарья Егорова
00.00 Д/ф «Александро-Невская Лавра. XX век» (6+)
01.10 Искусство звучащего слова. М.А. Булгаков. «Стальное горло»
02.00 Диалог под часами
03.00 Всероссийская выставка «Кукла в национальном костюме». Государственный музей им. А.С. Пушкина
03.30 Д/ф «Медицинская карта»
04.00, 07.00 Пешком по Москве
04.15 Д/ф «Рожденный на земле Нижегородской. Патриарх Сергий»
05.15 «Преподобные иноки». Программа из цикла «Русские праведники»
06.00 Из прошлого русской мысли
06.30 Д/ф «Из жизни Достоевских»
07.15 Д/ф «На вольных хлебах» (6+)
08.00 Искусство звучащего слова. Русская классика. Л.Н. Толстой. «Детство. Отрочество. Юность»
08.15 Д/ф «Эхо цареубийства»
09.15 Портреты. «Пастырь. Патриарх Пимен»
09.30 Д/ф «Валдайский Иверский монастырь. Тайна притяжения»

РОССИЯ К

06.30 Канал «Евроньюс»
10.00 «Библейский сюжет»
10.35 Х/ф «Дуэнья» (0+)
12.05 Д/ф «Я буду выглядеть смешно. Татьяна Васильева»
12.50 «Пряничный домик». «Рукописная книга»
13.15 Д/ф «Леди Макбет. Без права постановки»
13.55 «На этой неделе... 100 лет назад. Нефронтовые заметки»
14.25 Д/ф «Борис Добродеев. «Мосфильм» на ветрах истории. От Сталина к Хрущеву. Взгляд через годы»
16.45 Д/ф «Пуэбла. Город церквей и «Жуков»
17.00 Новости культуры
17.30 Д/ф «Запечатленное время. Товарищ такси»
18.00 Х/ф «За витриной универмага» (12+)
19.35 «Романтика романса». Музыка нашего кино
20.30 «Большой балет»
22.45 Д/ф «Большой балет». Послесловие»
23.30 Х/ф «Шумный день» (6+)
01.05 Д/ф «Секреты пойменных лесов. Национальный парк на Дунае»
01.55 «Искатели». «Остров-призрак»
02.40 Д/ф «Шелковая биржа в Валенсии. Храм торговли»

РОССИЯ 24

07.00, 08.00, 09.00, 09.35, 10.00, 11.00, 12.00, 13.00, 14.00, 15.00, 16.00, 17.00, 18.00, 19.00, 20.00, 21.00, 22.00, 23.00, 00.00, 02.00, 03.00, 04.00, 05.00, 06.00 Вести
07.30, 09.25 Экономика
07.40 Гость
08.20, 11.20, 16.15, 17.35, 19.30 Репортаж
08.40, 17.20 Факты
09.40, 15.45, 02.40 Погода 24
10.20, 14.20, 21.15 АгитПроп
10.35 Вести.Net. Итоги
11.35 Городские технологии
11.50, 04.50 Космонавтика
12.15, 00.15 Международное обозрение
13.10, 20.15, 06.15 Бесогон TV
14.35, 23.35 Специальный корреспондент
15.20, 05.35 Индустрия кино
16.30 Церковь и мир
18.30 Вопрос науки
19.15 Страховое время
21.20 Транспорт
21.35 АвтоВести
22.20, 04.35 Вести Подмосковья
22.35, 03.35 Мобильный репортер
01.00 Вести в субботу

ТВ3

06.00, 10.00 М/ф
09.30 Школа доктора Комаровского
10.30, 11.30, 12.30, 13.30, 14.30, 15.15 Т/с «Секретные материалы» (16+)
16.15 Х/ф «Гарри Поттер и Дары смерти. Часть 1» (12+)
19.00 Х/ф «Гарри Поттер и Дары смерти. Часть 2» (12+)
21.30 Х/ф «Мама» (16+)
23.30 Х/ф «Заклятие» (16+)
01.45 Х/ф «Повелитель страниц»
03.15 Параллельный мир. (12+)
04.45 Т/с «До смерти красива» (12+)
05.30 М/с «Росомаха» (12+)

5

06.00 М/ф «Аргонавты», «Дикие лебеди», «День рождения бабушки», «Девочка в цирке», «Хитрая ворона», «В стране невыученных уроков», «Две сказки», «Аленький цветочек», «Грибок-теремок»
09.35 «День ангела»
10.00, 18.30 «Сейчас»
10.10, 11.00, 11.55, 12.40, 13.35, 14.20, 15.10, 16.00, 16.50, 17.40 Т/с «След» (16+)
19.00, 20.00, 21.00, 22.00 Х/ф «Наркомовский обоз» (16+)
23.00 Х/ф «Белый тигр» (16+)
01.10, 02.05, 03.00, 03.55, 04.50, 05.40, 06.35 Т/с «Защита Красина 2» (16+)

★

06.00 М/ф
07.00 Х/ф «Старая, старая сказка»
09.00, 13.00, 18.00, 22.00 Новости дня
09.15 «Легенды спорта» (6+)
09.40 «Последний день» (12+)
10.30 «Не факт!» (6+)
11.00 КВН. Финал игр среди суворовцев и кадет на кубок Министра обороны
13.15 Д/с «Броня России»
14.00 Х/ф «Найти и обезвредить» (12+)
15.55 Х/ф «Рысь» (16+)
18.20 «Процесс» (12+)
19.15 «Новая звезда». Всероссийский вокальный конкурс. 1-й тур, 5вып.
21.10, 22.20 Х/ф «Фронт в тылу врага» (12+)
00.45 Х/ф «Слуга государев» (16+)
03.15 Х/ф «Вооружен и очень опасен» (16+)
05.15 Д/с «Хроника победы» (12+)

мир

05.00, 07.00, 12.10 М/ф (6+)
06.30 «Союзники» (12+)
07.30 «Медицинская правда» (12+)
08.00 «Ой, мамочки» (12+)
08.30 «Нет проблем» (12+)
09.00, 15.00 Новости
09.15 «Сделано в СССР» (12+)
09.45, 02.20 Х/ф «Сказ про то, как царь Петр арапа женил» (0+)
11.40 «Бремя обеда» (12+)
13.00 Х/ф «Фанфан Тюльпан» (12+)
15.15, 01.35 Д/ф «Практическая магия. Разоблачение иллюзий» (12+)
16.05 Т/с «Возмездие» (16+)
22.10 Х/ф «Глубокое синее море» (16+)
00.00 «Держись, шоубиз!» (16+)
00.30 «Культпросвет» (12+)
01.10 «Диаспоры» (16+)
04.00 Д/ф «По поводу» (12+)

Карусель

07.00 М/с «Маленькое королевство Бена и Холли»
09.10 М/с «Октонавты»
10.05 «Детская песня года»
10.30 М/с «Машкины страшилки»
11.30 «Воображариум»
12.00, 14.00 М/с «Пожарный Сэм»
13.30 «Битва фамилий»
14.35 М/с «Фиксики»
17.10 М/с «Белка и Стрелка. Озорная семейка»
18.45 М/с «Колобанга. Только для пользователей интернета»
19.00 М/ф «Барби и команда шпионов»
20.15 М/с «Свинка Пеппа»
21.55 М/с «Моланг»
22.30 «Спокойной ночи, малыши!»
22.40 М/с «Пузыри. Улетные приключения»
23.30 М/с «Энгри Бердс - сердитые птички»
00.30 Т/с «Танцевальная академия» (12+)
01.40 «Идем в кино»
02.10 М/ф «Тайна третьей планеты», «Контакт»
03.10 М/с «Бабар и приключения слоненка Баду»
05.05 М/с «Мишкины рассказы»

рен тв

05.00 Т/с «Золото «Глории» (16+)
09.45 Приключения «Артур и война двух миров» (Франция) (6+)
11.30 «Самая полезная программа» (16+)
12.30 «Новости» (16+)
13.00 «Военная тайна» (16+)
17.00 «Территория заблуждений» (16+)
19.00 Х/ф «Армагеддон» (12+)
21.50 Х/ф «Рэд» (16+)
00.00 Х/ф «Цвет ночи» (18+)
02.20 Х/ф «Призраки бывших подружек» (16+)
04.15 Х/ф «Разоблачение» (16+)

муз тв

07.00, 06.00 Русские хиты - чемпионы недели. (16+)
08.00, 03.00 Только жирные хиты! (16+)
09.00, 15.00 PRO-Новости. (16+)
09.20 «Тор 30 - Русский Крутяк недели» (16+)
11.40 Золото. (16+)
12.30, 23.25 «10 самых с Лерой Кудрявцевой» (16+)
13.00 «Муз-ТВ Чарт» (16+)
14.00 «Check-IN на Муз-ТВ» (16+)
15.15 «Звездный допрос» (16+)
16.15 Золотая лихорадка. (16+)
16.45 «Тор 30 - Крутяк недели» (16+)
19.00 «Дима Билан. 33» (16+)
21.00 PRO-обзор. (16+)
21.30 «Кухня» на Муз-ТВ. (12+)
21.40 «Русский чарт» (16+)
22.35 Теперь понятно! (16+)
00.00 «Ждите ответа» (16+)
00.55 PRO-клип. (16+)
01.00 10 самых горячих клипов дня. (16+)
01.50 Танцпол. (16+)

домашний

06.30, 05.30 «Жить вкусно с Джейми Оливером» (16+)
07.30, 23.45 «6 кадров» (16+)
07.45 Д/ф «2016» (16+)
08.45 Х/ф «Мисс Марпл. С помощью зеркала» (16+)
10.50 Х/ф «Любка» (16+)
14.20 Х/ф «Костёр на снегу» (16+)
18.00, 02.30 Д/ф «Звездные истории» (16+)
19.00 Х/ф «1001 ночь» (16+)
22.15 Д/ф «Возраст любви» (16+)
23.15 Д/ф «Меня предали» (16+)
00.30 Х/ф «Золушка из Запрудья» (12+)

ПЯТНИЦА!

06.00, 07.15 М/с «Смешарики» (12+)
06.50 М/с «Вуди Вудпеккер» (12+)
08.50 Школа доктора Комаровского. (16+)
09.35, 14.25 Орел и решка. (16+)
11.30 Еда, я люблю тебя! (16+)
12.30 Орел и решка. Юбилейный. (16+)
15.15 Верю-не верю. (16+)
16.15 Х/ф «Великий Гэтсби» (16+)
19.00 Магаззино. (16+)
20.00 Ревизорро. (16+)
22.00 Аферисты в сетях. (16+)
23.00 Х/ф «Ограбление на Бейкер-Стрит» (16+)
01.15 Т/с «Декстер» (16+)
03.25 Доктор Эмили Оуэнс. (16+)

05.20 Контрольная закупка
05.50, 06.10 Х/ф «Мама будет против!» (12+)
06.00, 10.00, 12.00 Новости
08.10 «Армейский магазин» (16+)
08.45 «Смешарики. ПИН-код»
08.55 «Здоровье» (16+)
10.15 «Открытие Китая»
10.50 Непутевые заметки
11.10 «Пока все дома»
12.15 «Фазенда»
12.50 «Гости по воскресеньям»
13.45 «Ирина Муравьева. «Не учите меня жить!» (12+)
14.40 «Черно-белое» (16+)
16.30 «Голос. Дети»
18.45 «Клуб Веселых и Находчивых». Высшая лига (16+)
21.00 Воскресное «Время»
22.30 Т/с «Клим» (16+)
00.25 Х/ф «Одиночка» (12+)
02.20 Х/ф «Макс Дьюган возвращается» (12+)

РОССИЯ 1

05.00 Т/с «Следствие ведут знатоки»
07.00 «Мульт утро» (12+)
07.30 «Сам себе режиссер» (12+)
08.20, 03.30 «Смехопанорама» (12+)
08.50 «Утренняя почта» (12+)
09.30 «Сто к одному» (12+)
10.20 «Местное время». Вести-Урал. Неделя в городе. (12+)
11.00, 14.00 «Вести» (12+)
11.10 «Смеяться разрешается» (12+)
12.10, 14.20 Х/ф «Она не могла иначе» (12+)
20.00 Вести недели
22.00 «Воскресный вечер с Владимиром Соловьевым» (12+)
00.30 Т/с «По горячим следам» (12+)
02.25 «Обыкновенное чудо академика Зильбера» (12+)
03.55 «Комната смеха» (12+)

МАТЧ!

08.30 Д/с «Сердца чемпионов» (16+)
09.00 Лыжный спорт. Кубок мира. Парный могул. Прямая трансляция из Японии
10.15, 11.50, 17.00 Новости
10.20, 17.05, 21.05, 02.30 Все на Матч! Прямой эфир. Аналитика. Интервью. Эксперты
11.20 «Диалоги о рыбалке» (12+)
11.55 Хоккей. КХЛ. 1/4 финала конференции «Восток». Прямая трансляция
14.25 «Безумный спорт с Александром Пушным» (12+)
14.55 Биатлон. ЧЕ. Масс-старт. Женщины. Прямая трансляция из Тюмени
15.55 Конькобежный спорт. ЧМ по спринтерскому многоборью. Трансляция из Кореи
17.55 Биатлон. ЧЕ. Масс-старт. Мужчины. Прямая трансляция из Тюмени
19.00 Футбол. Чемпионат Англии. «Манчестер Юнайтед» - «Арсенал». Прямая трансляция
21.45 Футбол. Кубок России. 1/4 финала. «Зенит» (Санкт-Петербург) - «Кубань» (Краснодар). Прямая трансляция
00.00 Все на футбол!
00.25 Футбол. Чемпионат Испании. «Барселона» - «Севилья». Прямая трансляция
03.15 Гандбол. Лига чемпионов. Женщины. «Тюрингер» (Германия) - «Ростов-Дон» (Россия)
05.05 Горнолыжный спорт. Кубок мира. Комбинация. Женщины. Трансляция из Андорры
06.00 Д/с «Безграничные возможности» (16+)
06.30 Х/ф «Жестокий ринг» (12+)

ОТВ

06.00 «Депутатское расследование» (16+)
06.20 «Патрульный участок на дорогах» (16+)
06.40, 07.50, 10.40, 12.20, 15.40, 17.10, 18.55, 20.55 «Погода на ОТВ» (6+)
06.45 Милицейские расследования «Истории генерала Гурова» (Россия, 2012 г.) 35с. (16+)
07.10 Николай Расторгуев в программе «Моя родословная» (Россия, 2009 г.) (12+)
07.55 «Время обедать - Рецепты с Ведьминой горы» (Россия, 2014 г.) (6+)
08.30, 13.00 Модный тележурнал «Мельница» (12+)
09.00 Юмористическое шоу «Смех с доставкой на дом» (Россия, 2013 г. - 2014 г.) (12+)
10.45 «Город на карте» (16+)
11.00 «Уральская игра» (12+)
11.30 «Время обедать - Омлет с переворотом» (Россия, 2014 г.) (6+)
12.00 «Все о загородной жизни» (12+)
12.25 «Елена Малахова» (16+)
12.30, 23.00 Итоги недели
13.30 «В гостях у дачи» (6+)
13.50 «УГМК» (16+)
14.00 Х/ф «Формула любви» (16+)
15.45, 03.30 Х/ф «Любимая женщина механика гаврилова» (12+)
17.15 Х/ф «Доктор Живаго» (16+)
19.00 Т/с «Чисто английские убийства - загробная жизнь» (16+)
21.00 Песни Ильи Резника в музыкальном шоу «Достояние республики» (Россия, 2012 г.) (12+)
23.50 «Полный абзац» (16+)
00.10 Х/ф «Лофт» (18+)
01.55 Х/ф «Молода и прекрасна» (18+)
04.55 Концерт «Дискотека 80-х!» (12+)

ОТР Общественное телевидение России

07.30, 14.20 «Большая наука» (12+)
08.25, 13.30 «Неизвестная планета»
09.15, 18.40 Х/ф «Волкодав» (16+)
11.00 «Большая страна» (12+)
11.15 Концерт «Музыкальный снегопад» (12+)
12.10 «Доктор Ледина» (12+)
12.25 «Медосмотр» (12+)
12.35 «Школа. 21 век» (12+)
13.00 «Фигура речи» (12+)
15.15 Х/ф «Рафферти» (12+)
20.20 Д/ф «Герои новой России. Предельно допустимая доза» (12+)
21.00, 01.20 «Отражение недели»
21.40 Х/ф «Воскресенье» (16+)
02.00 «Вспомнить все» (12+)
02.30 «Календарь» (12+)

ЦЕНТР

07.55 Х/ф «Шофер поневоле» (12+)
09.50 «Фактор жизни» (12+)
10.20 Х/ф «Ошибка резидента» (12+)
13.05, 13.45 Х/ф «Судьба резидента» (12+)
13.30, 02.00 «События»
16.30 «Московская неделя»
17.00 Муз/ф «Юрий Антонов. Мечты сбываются и не сбываются» (12+)
18.40 Х/ф «Все к лучшему» (16+)
22.20 Х/ф «Опасное заблуждение» (12+)
02.15 «Петровка, 38»
02.25 Х/ф «Колье Шарлотты» (0+)
06.25 Д/ф «Траектория судьбы» (12+)

12+

05.05, 23.55 Т/с «Участковый» (12+)
07.00 Центральное телевидение (16+)
08.00, 10.00, 13.00, 16.00 Сегодня
08.15 Русское лото плюс Лотерея
08.50 Их нравы
09.25 Едим дома
10.20 Первая передача (16+)
11.00 Чудо техники (12+)
11.55 Дачный ответ
13.20 НашПотребНадзор. Не дай себя обмануть! (16+)
14.20 Поедем, поедим!
15.10 Своя игра
16.20 «Кодекс чести»
18.00 Следствие вели... (16+)
19.00 Акценты недели
20.00 Х/ф «Ультиматум» (16+)
01.45 Дикий мир
02.15 Т/с «Секретные поручения» (16+)

ТНТ

07.00 «ТНТ.Mix» (16+)
07.35, 08.00, 08.30 М/с «Кунг-фу Панда» (12+)
09.00, 09.30 Т/с «СашаТаня» (16+)
10.00 «Дом 2. Lite» (16+)
11.00 «Перезагрузка» (16+)
12.00 «Подставь, если сможешь» (16+)
13.00, 14.00, 15.00 «Комеди Клаб» (16+)
16.00, 19.00, 19.30 «Комеди Клаб. Лучшее» (16+)
16.20 Х/ф «Дивергент» (12+)
20.00 «Где логика?» (16+)
21.00 «Однажды в России» (16+)
22.00 «Stand up» (16+)
23.00 «Дом 2. Город любви» (16+)
00.00 «Дом 2. После заката» (16+)
01.00 Х/ф «Еще один год» (16+)
03.00 Т/с «Полицейская академия» (16+)
03.55 Т/с «Никита 3» (16+)
04.45 Т/с «Пригород 2» (16+)
05.10 Т/с «Стрела 3» (16+)
06.05 Т/с «Женская лига» (16+)

СТС

06.00 М/с «Люди в черном»
06.30 М/с «Шоу Тома и Джерри»
06.40 Анимац. фильм «Железяки» (Тайланд). (6+)
08.30 М/с «Смешарики»
09.00 М/с «Фиксики»
09.15 М/с «Три кота»
09.30 Руссо туристо. (16+)
10.00 Успеть за 24 часа. (16+)
11.00 Анимац. фильм «Шевели ластами!» (Бельгия)
12.20 Анимац. фильм «Тэд Джонс и затерянный город» (Испания)
14.00 Х/ф «Опасные пассажиры поезда 123» (16+)
16.00 Уральские пельмени. Деревенское. (16+)
16.30 Х/ф «Обливион» (16+)
19.00 Х/ф «2012» (18+)
22.00 Х/ф «Война миров Z» (12+)
00.10 Т/с «Кости» (16+)
02.00 Х/ф «Одержимость» (18+)
04.05 Х/ф «Муж двух жен» (12+)
05.50 Музыка на СТС. (16+)

КУЛЬТУРА

10.00 Д/ф «Святой адмирал»
10.30, 13.30, 16.30, 19.30, 22.30, 01.30 «Предстоятель. Хроники служения»
11.00 «Радость моя»'
12.00 Д/ф «Наша Победа»
13.00 Д/ф «Морской корпус»
14.00 Консервативный клуб
15.00 Д/ф «Скобелевский марш»
15.30, 09.00 Герои победы
15.40 Д/ф «Тайна Преподобной Марфы Тамбовской»
17.00 Д/ф «Русь заповедная»
17.30 Д/ф «На брегу реки Фонтанки»
18.00 Из прошлого русской мысли
18.30 Д/ф «Из жизни Достоевских»
19.00 Д/ф «Валдайский Иверский монастырь. Тайна притяжения»
20.00 Д/ф «На вольных хлебах» (6+)
20.45 Искусство звучащего слова. Русская классика. Л.Н. Толстой. «Детство. Отрочество. Юность»
21.00 Д/ф «Эхо цареубийства»
22.00 Д/ф «Игумения Ксения»
23.00 Мой путь к богу (6+)
23.45, 08.00 Пешком по Москве
00.00 Д/ф «Все начинается с детства»
01.00 Д/ф «Купечеством всякое государство богатится» (6+)

02.00 Национальное достояние
02.30 Россия и мир. Протоиерей Константин Гипп, Михаил Василюк, Дарья Егорова
03.30 Д/ф «Александро-Невская Лавра. XX век» (6+)
04.40 Искусство звучащего слова. М.А. Булгаков. «Стальное горло»
05.00 Д/ф «Свеча неугасимая»
06.00 Диалог под часами
07.00 Всероссийская выставка «Кукла в национальном костюме». Государственный музей им. А.С. Пушкина
07.30 Д/ф «Медицинская карта»
08.15 Д/ф «Рожденный на земле Нижегородской. Патриарх Сергий»
09.15 «Преподобные иноки». Программа из цикла «Русские праведники»

РОССИЯ К

06.30 Канал «Евроньюс»
10.00 «Обыкновенный концерт с Эдуардом Эфировым»
10.35 Х/ф «Поездка в Висбаден» (0+)
12.00 «Кто там...»
12.30 Д/ф «Секреты пойменных лесов. Национальный парк на Дунае»
13.25 «Что делать?»
14.10 Д/ф «Макао. Остров счастья»
14.25 Д/ф «Такова жизнь. Лев Круглый»
15.05 Х/ф «Шумный день» (6+)
16.40 «Пешком...» Москва университетская
17.10, 01.55 «Искатели». «Тайна монастырской звонницы»
17.55 «Больше, чем любовь»
18.30 Аде Якушевой и Юрию Визбору посвящается... Концерт авторской песни в Государственном Кремлевском дворце
19.45 Спектакль «Иван Федорович Шпонька и его тетушка»
20.40 Д/ф «Валерий Фокин. Человек в контексте»
21.20 Спектакль «Шинель»
22.00 «Марина Неелова. Это было. Это есть... Валерий Фокин»
22.30 Х/ф «Наследники» (16+)
00.15 Х/ф «За витриной универмага» (12+)
01.45 М/ф «Бум-бум, дочь рыбака»
02.40 Д/ф «Бру-на-Бойн. Могильные курганы в излучине реки»

РОССИЯ 24

07.00, 08.00, 09.00, 10.00, 11.00, 12.00, 13.00, 14.00, 15.00, 16.00, 16.30, 17.00, 18.00, 18.35, 19.00, 20.00, 21.00, 22.00, 23.00, 00.00, 03.00, 04.00, 05.00, 06.00 Вести
07.15, 10.40, 12.40, 20.40 Погода 24
07.30 Вопрос науки
08.20, 16.50 Космонавтика
08.35, 19.35, 03.30 АвтоВести
09.20 АгитПроп
09.35, 03.50 Мобильный репортер
10.30 Экономика. События новой недели
11.20, 12.20, 13.30, 16.35, 23.25, 05.15 Репортаж
11.35, 20.20, 05.35 Геоэкономика
13.15 Гость
14.20 Prочтение
14.35, 04.35 Вести.Net. Итоги
15.10 Парламентский час
16.20 Финансовая стратегия
17.15, 00.15 Бесогон TV
18.25 Личные деньги
18.40 Технология жилья
19.20 Вести. Транспорт
21.25 Городские технологии
21.40 Агробизнес
22.15 Война
22.30 Церковь и мир
01.00 Вести недели
04.20 Страховое время
06.35 Специальный корреспондент

ТВ3

06.00, 08.00 М/ф
07.30 Школа доктора Комаровского
08.45 Х/ф «Бесконечная история» (0+)
10.30 Х/ф «Что хочет девушка» (12+)
12.30 Х/ф «Проклятие деревни Мидвич» (16+)
14.30 Х/ф «Мама» (16+)
16.30 Х/ф «Гарри Поттер и Дары смерти. Часть 2» (12+)
19.00 Х/ф «Пункт назначения 3» (16+)
20.45 Х/ф «Пункт назначения 4» (16+)
22.15 Х/ф «Ночной рейс» (16+)
00.00 Х/ф «Секс по дружбе» (16+)
02.15 Х/ф «Заклятие» (16+)
04.30 Т/с «До смерти красива» (12+)
05.30 М/с «Росомаха» (12+)

5

07.30 М/ф «Где я его видел?», «Золотые колосья», «Умка», «Гадкий утенок», «Волшебный магазин», «Бобик в гостях у Барбоса», «Винни-Пух», «Винни-Пух и день забот», «Винни-Пух идет в гости»
10.00 «Сейчас»
10.10 «Истории из будущего» с М. Ковальчуком
11.00 Х/ф «Дайте жалобную книгу» (0+)
12.40 Х/ф «Старые клячи» (0+)
15.05 Х/ф «Не может быть!» (0+)
17.00 «Место происшествия. О главном»
18.00 Главное
19.30, 20.30, 21.25, 22.25 Т/с «Грозовые ворота» (16+)
23.20 Х/ф «Звезда» (16+)
01.25, 02.20, 03.15, 04.10, 05.00 Т/с «Защита Красина 2» (16+)

★

05.50 Х/ф «Фронт в тылу врага» (12+)
09.00 Новости недели с Ю. Подкопаевым
09.25 «Служу России»
09.55 «Военная приемка» (6+)
10.45 «Научный детектив» (12+)
11.05 «Новая звезда». Всероссийский вокальный конкурс. 1-й тур, 5вып.
13.00, 22.00 Новости дня
13.15 Д/с «Броня России»
14.00 Т/с «Позывной «Стая» (16+)
18.00 Новости. Главное
18.35 «Особая статья» (12+)
19.25 Д/с «Легенды советского сыска» (16+)
22.20 Торжественная церемония награждения «Горячее сердце»
23.50 Х/ф «Путь домой» (16+)
01.45 Х/ф «Мафия бессмертна» (12+)
03.35 Х/ф «Следствием установлено» (0+)
05.25 Д/с «Хроника победы» (12+)

мир

05.00 «Миллион вопросов о природе» (6+)
05.15, 07.35 М/ф (6+)
05.55 Х/ф «Аленький цветочек» (0+)
07.05 «С миру по нитке» (12+)
08.30 «Почему я» (12+)
09.00, 15.00 Новости
09.15 Т/с «Папа для Софии» (12+)
12.35 «Трэш-тест» (16+)
13.00 Х/ф «Лорд Вор» (6+)
15.15, 21.00 Т/с «Охота на изюбря» (16+)
20.00 Итоговая программа «Вместе»
22.00 Т/с «Возмездие» (16+)
03.55 Д/ц «Тайны России» (12+)

Карусель

07.00 М/с «Свинка Пеппа»
09.10 М/с «Октонавты»
10.05 «Все, что вы хотели знать, но боялись спросить»
10.30 М/с «Машины сказки»
11.30 «Школа Аркадия Паровозова»
12.00 М/с «Томас и его друзья»
13.30 «Секреты маленького шефа»
14.00 М/ф «Лесной Патруль»
15.10 М/с «Суперкрылья. Джетт и его друзья»
16.00, 23.30 М/с «Энгри Бердс - сердитые птички»
17.10 М/с «Барбоскины»
18.20 М/с «Колобанга. Только для пользователей интернета»
18.40 М/с «Смешарики. Пин-код»
20.40 М/с «Лунтик и его друзья»
21.55 М/с «Моланг»
22.30 «Спокойной ночи, малыши!»
22.40 М/с «Пузыри. Улетные приключения»
00.30 Т/с «Танцевальная академия» (12+)
01.40 «Навигатор. Апгрейд» (12+)
02.10 М/ф «Чиполлино», «Незнайка учится»
03.10 М/с «Бабар и приключения слоненка Баду»
05.05 М/с «Мишкины рассказы»

рен тв

05.00 Х/ф «Разоблачение» (16+)
06.40 Х/ф «Армагеддон» (16+)
09.30 Т/с «Энигма» (16+)
23.00 «Добров в эфире» (16+)
00.00 «Соль» (16+)
01.30 «Военная тайна» (16+)

муз тв

07.00, 11.55 Золотая лихорадка. (16+)
08.00, 12.55, 23.55 PRO-клип. (16+)
08.05, 06.00 ЯНАМуз-ТВ. (16+)
09.25 Теперь понятно! (16+)
10.10, 05.00 10 самых горячих клипов дня. (16+)
11.00 «Детская Десятка с Яной Рудковской» (6+)
13.00 «Русский чарт» (16+)
14.00 PRO-обзор. (16+)
14.30 «Кухня» на Муз-ТВ. (12+)
14.35 «Ждите ответа» (16+)
15.30 «Икона стиля» (16+)
16.00 Золото. (16+)
17.30 «10 самых с Лерой Кудрявцевой» (16+)
18.05 «Top 30 - Русский Крутяк недели» (16+)
20.30 «Звездный допрос» (16+)
21.15 «Партийная Zona» (16+)
23.00, 03.00 Только жирные хиты! (16+)
00.00 «Check-IN на Муз-ТВ» (16+)
01.00 Русские хиты - чемпионы недели. (16+)
02.00 «R`n`B чарт» (16+)
04.00 Gold. (16+)

домашний

06.30, 05.30 «Жить вкусно с Джейми Оливером» (16+)
07.30 Д/ф «2016» (16+)
08.15 Х/ф «Мисс Марпл. Указующий перст» (16+)
10.10 Х/ф «Лучшее лето нашей жизни» (16+)
14.20 Х/ф «Путь к себе» (16+)
18.00, 22.55 Д/ф «Возраст любви» (16+)
19.00 Х/ф «Не уходи» (12+)
23.55 «6 кадров» (16+)
00.30 Х/ф «Любовь с первого вздоха» (16+)
02.30 Д/ф «Звездные истории» (16+)

ПЯТНИЦА!

06.00, 07.15, 05.20 М/с «Смешарики» (12+)
06.50 М/с «Вуди Вудпеккер» (12+)
09.45, 17.45 Орел и решка. (16+)
10.30 Барышня-крестьянка. (16+)
11.30, 16.45 Орел и решка. Кругосветка. (16+)
12.30, 19.10 Ревизорро. (16+)
14.00 Х/ф «Великий Гэтсби» (16+)
22.00 Аферисты в сетях. (16+)
23.00 Х/ф «Дж. Эдгар» (16+)
01.35 Т/с «Декстер» (16+)
03.40 Доктор Эмили Оуэнс. (16+)

ЛЕСНОЙ

НЕДВИЖИМОСТЬ

Продаётся

• 1-комн. кв. по ул. Ленина, 111 (1 эт.), цена 2 200 тыс. руб. Тел. 8-904-179-25-37. (3-3)

• 1-комн. кв. по ул. Победы, 2а. Кирпичный дом, мусоропровод, балкон (общая площадь 32 кв.м). Чистая, тёплая квартира. Продам или обменяю с доплатой на 1-комн. в новом районе улучшенной планировки. Тел. 8-922-604-76-72. (2-2)

• **2-комн. по ул. Юбилейная, 19 (5 эт., 42 кв.м). Возможен обмен на 2-комн. кв. большей площади с нашей доплатой. Тел. 8-992-007-27-78.**

• 3-комн. кв. по ул. Ленина, 59, 3 эт., пл. 55 кв.м Тел. 8-908-913-99-86, 8-950-559-00-48.

• 4-комн. кв., 80 кв.м, ул. Мира, 22, в подъезде новый лифт с зеркалом, в квартире новая сейф-дверь «Аргус», новые окна. Тел. 8-912-623-37-14. (4-2)

Эмалевое, наливное
ПОКРЫТИЕ ВАНН.
Без выходных.
Тел. 8-904-386-45-05.

• Гараж в районе ГПТУ-78 (за ГАИ). 24 кв. м, высота ворот 2,75 м, ж/б плиты, яма смотровая, стеллажи. Тел. 8-922-205-05-70. (2-1)

• Гараж на 35 за ДК, 6х4, электрофицирован, в хорошем состоянии, сторона малоснежная. Тел. 8-904-986-09-35. (3-1)

Меняется

• 1-комн. кв. в г. Омск на жилье в Лесном или Н.Туре. Тел. 8-982-616-44-71. (6-2)

• **2-комн. кв. по ул. Юбилейная, 19 (5 эт., 42 кв. м) на 2-комн. кв. с нашей доплатой. Тел. 8-992-007-27-78.**

• 3-комн. кв. крупного габарита на 62 кв. на 2-комн. кв. с комнатой или с доплатой. Или меняется 3-комн. кв. + 1-комн. кв. на две 2-комн. кв-ры. Рассмотрим любые варианты. Тел. 8-904-989-08-76.

Сдаётся

• 1-, 2-, 3-комнатные квартиры посуточно, есть всё. Тел. 8-919-366-27-79. (6-3)

• 1-комн. кв. по ул. Юбилейная, 11, 5 эт. на длительный срок. Тел. 8-908-634-39-23. (2-2)

• 1-комн. кв. чистая, теплая, с мебелью и бытовой техникой в р-не центр. Вахты (желательно без детей или командированным). Тел. 8-904-168-50-18.

• На конкурсной основе сдам 2-комн. кв., 43 кв.м, на 2 года, с мебелью. Ул.Белинского, 16, 4 эт. Тел. 6-05-32, 8-950-191-55-51.

ТРАНСПОРТ

Продаётся

• А/м Ford Focus 2, 2008 г.в., пробег 88 тыс. км, один хозяин. Тел. 8-950-647-49-36.

• А/м Daewoo Nexia, 2007 г.в., пробег 87 тыс. км. Зимняя, летняя резина. Торг при осмотре. Тел. 8-909-019-70-02, 8-922-167-49-30. (3-1)

• А/м Opel Astra, 2012 г.в. (черный хэтчбэк, МКПП). В идеальном состоянии, обслуж. У дилера. Пробег 50 тыс. км. Два комплекта резины на литье. Тел. 8-950-190-16-23. (2-1)

• А/м ИЖ Ода на запчасти, все новое, кузов ржавый. Тел. 8-950-648-15-70.

Куплю

• Автовыкуп! Куплю а/м ВАЗ, Ока, Нива, Дэу (Нексия, Матиз), Шевроле (Ланос) в хорошем состоянии. Расчет сразу! Тел. 8-905-805-03-03. (2-2)

ПЕРЕВОЗКИ

• А/м Фиат Дукато, мебельный фургон по городу и области. Тел. 8-912-623-37-14. (4-2)

• А/м «Газель». Грузчики. Город, область. Тел. 8-904-543-80-99. (4-1)

• А/м «Газель Next» семиместная, термобудка, 3х2х2. Тел. 8-906-805-76-36, 6-44-94. (4-4)

• А/м ISUZU-фургон, 5 тонн, 7 м, 32 куб.м Идеален для переездов. Тел. 8-904-546-85-83. (4-2)

• Аэропорт, Екатеринбург на Toyota Camry. Тел. 8-912-623-37-14. (2-2)

УСЛУГИ

• Ведущая корпоративов, свадеб, любых детских программ. Пишу стихи, пою. Буквы-подушки как подарок на юбилей, свадьбу, день рождения Тел. 8-919-375-61-31. (3-2)

• Репетитор по русскому языку предлагает подготовку к экзаменам 9,11 класс и ликвидацию пробелов в знаниях 5-8,10 кл. Тел. 8-919-375-61-31. (3-2)

• Изготавливаем ворота, двери, заборы, навесы, кровлю, беседки, котлы, печи, отопление. Сварочные и газосварочные работы. Монтаж и демонтаж окон, дверей и многое другое. Работы по ремонту, строительству и благоустройству. Вывоз строительного мусора. Тел. 8-932-619-57-27. (4-3)

реклама
МАГАЗИН САНТЕХНИКА
• КАФЕЛЬНАЯ ПЛИТКА
• РАДИАТОРЫ ОТОПЛЕНИЯ
• СМЕСИТЕЛИ, СЧЕТЧИКИ
• ВАННЫ И ДУШЕВЫЕ КАБИНЫ
• ДИЗАЙН-ПРОЕКТИРОВАНИЕ ВАННЫХ КОМНАТ
РЕМОНТ ВАННОЙ КОМНАТЫ ПОД КЛЮЧ!
г. ЛЕСНОЙ, ул. ЛЕНИНА 78 8 (965) 50 99 000
8 (952) 146 97 09 8 (34342) 4 38 14

реклама
САЛОН ОКНА ЕВРООКНА
• ОКНА, ЛОДЖИИ, БАЛКОНЫ
• МЕЖКОМНАТНЫЕ ДВЕРИ
• СЕЙФ-ДВЕРИ
• МОНТАЖ КРЫШ
• ОБШИВКА ЛОДЖИЙ, БАЛКОНОВ
БЕСПРОЦЕНТНАЯ РАССРОЧКА!!!
г. ЛЕСНОЙ, ул. ЛЕНИНА 78 8 (965) 50 99 000
8 (952) 146 97 09 8 (34342) 4 38 14

• Дезинсекция. Уничтожение насекомых (клопы, блохи, тараканы, муравьи). Гарантия. Тел:8-900-199-56-78. (2-1)

• Компьютер. Быстро, большой опыт. Наладка и настройка. Антивирус. Интернет и Wi-Fi-роутеры. Ноутбуки и принтеры. Недорого. Гарантия. Тел. 8-905-803-03-82 (Алексей). (8-4)

• Компьютерная помощь по Н. Туре и Лесному. Сборка, ремонт, диагностика. Windows, Wi-Fi. Сайты. Антивирус. www.andriolis.ru. Тел. 8-912-636-15-90, 8-932-114-83-55. (4-4)

• Купон – скидка 10%! Курсовые, дипломные, чертежи! Любые дисциплины! Срок от 1 дня. Офиц. договор. Бесплатные доработки! Звоните по тел. 8-903-086-85-85. www.akademik96.ru (6-2)

• Перетяжка, ремонт мягкой мебели! Замена поролона и комплектующих. Выбор современной мебельной ткани. Тел. 8-900-200-33-28, 8-912-268-90-25. (4-2)

• Плотницкие работы, строительство и ремонт деревянных домов, бань, беседок. Договор, гарантия. Тел. 8-952-737-90-37. (5-2)

• Сантехнические работы любой сложности. Недорого, качество гарантировано, пенсионерам скидка. Тел. 8-965-522-22-54. (5-4)

• Реставрация ванн наливным акрилом. Срок службы ванны более 15 лет. Гарантия качества. Тел. 8-904-179-08-79. (3-2)

• **Скупка золота, серебра. Высокая оценка, низкий процент. Займы под залог золота, серебра, норковых шуб, техники от 0,3%. «Городской ломбард», ул. Ленина, 35, 8-90-308-308-28. (4-1)**

ОДЕЖДА. ОБУВЬ

Продаётся

• В магазине Zone Man распродажа до 30% мужской зимней коллекции пуховики, куртки, свитера, джемперы, утепленные брюки и многое другое. Магазин Zone Man, ул. Ленина, 57.

• Мутоновые облегченные шубы, б/у, недорого, р-р 46-48; нутриевая шуба, р-р 46-48, средней длины. Все шубы в хорошем состоянии. Тел. 8-950-643-10-80. (3-3)

• Привоз весенней коллекции женских головных уборов: шляпки, береты, шапочки, кепки, банданы и многое другое. Отдел «Елена», ТЦ «Калинка», Ленина, 84.

• Распродажа до 40% зимних меховых мужских и женских шапок из чернобурки, норки, нерпы, енота, песца. Воротники из чернобурки. Магазин «Кристина», ул. Ленина, 57.

Куплю

• Коньки мужские, р-р. ботинок 39, можно б/у в хор. Состоянии, недорого. Тел. 8-904-546-39-98. (5-1)

ДРУГОЕ

Продаётся

• Шиномонтажное оборудование. Тел. 8-932-619-57-27. (4-3)

Куплю

• Антиквар купит предметы старины: статуэтки и фигурки из фарфора и чугуна; колокольчики; столовое серебро; подстаканники; царские монеты и монеты ссср; угольные самовары; иконы и многое другое. Тел. 8-902-874-00-62. (5-2)

• Антиквариат: иконы, столовое серебро, фарфоровые статуэтки и фигурки; подстаканники; царские монеты и самовары; часы; фото; книги, значки на винте; вещи военного времени и т.д. Тел. 8-963-038-69-03. (7-5)

• Дорого! Столовое серебро (ложки, вилки, стопки, солонки, сахарницы, подстаканники, портсигары и другие изделия из серебра). Ювелирные украшения! И другие предметы старины и антиквариат. Тел. 8-963-444-11-11. (4-2)

• Дороже всех! Предметы старины: статуэтки (из фарфора, чугуна, бронзы). Иконы, колокольчики, угольные самовары, подстаканники, столовые наборы (из мельхиора). Часы, книги, фото, открытки, значки на винте, ювелирные украшения, столовое серебро (любой пробы) и многое другое. Честная оценка! Тел. 8-963-444-11-11. (6-4)

Прочее

• Faberlic. Открылся офис по адресу: Ленина, 76 (здание СУС). Информация по тел. 8-953-044-22-90. (6-3)

РАБОТА

Требуется

• В медицинский центр требуются медсестры и администраторы. Звонить с 10 до 17 ч. Тел. 8-912-61-07-220.(4-3).

• Водители на а/м «Шкода Фабиа, Рапид». Оф. трудоустройство. З/п в зависимости от графика. Возможна подработка. Тел. 98-4-58, 8-904-171-21-32. (6-4)

• Мастер по ремонту обуви, желательно с опытом работы. Тел. 8-950-658-97-46.

реклама
18, 19, 20 и 21 февраля
с 10.00 до 18.00 в СКДЦ «Современник»
Выставка
«Медовая феерия»
МЁД С ЛУЧШИХ ПАСЕК АЛТАЯ, БАШКИРИИ И ДАЛЬНЕГО ВОСТОКА
ОГРОМНЫЙ АССОРТИМЕНТ ЯГОДНЫХ КОНФИТЮРОВ
ДОМАШНЕЕ МАСЛО - СВЕЖЕЕ, ВКУСНОЕ, АРОМАТНОЕ, НАТУРАЛЬНОЕ 100%

• Мастер-парикмахер желательно с опытом работы, можно на подработку. Тел. 8-908-631-98-67. (2-1)

• Уборщица. Тел. 7-72-13. (2-1)

НИЖНЯЯ ТУРА

НЕДВИЖИМОСТЬ

Продам

• **Комнату в г. Качканаре, в очень приличном общежитии, 4 м-район, д. 25, 3 этаж, S-18,3 кв. м., пластиковое окно, сейф-двери. Цена 450 тыс. руб., можно под ипотеку, мат. капитал. Тел. 89122277959.**

• 1-комн. кв-ру по ул. Береговой, 21, 4 этаж, с мебелью, S-32 кв. м, цена 1350 тыс. руб. Тел. 89041634101.

• 1-комн. кв-ру на минватном, 2 этаж, S-28,7 кв. м. Цена 900 тыс. руб. Тел.: 89090231416, 89321203793.

• 1-комн. кв-ру в районе минватного. Тел. 89617767096.

• 1-комн. кв-ру на минватном, 2 этаж, S-36 кв. м. Тел. 89126516857.

• 1-комн. кв-ру по ул. Говорова, 10, 1 этаж с балконом, с/узел раздельный, или МЕНЯЮ на комнату. Тел.: 89126318287, 89193990093.

• СРОЧНО! 1-комн. кв-ру по ул. Декабристов, 45, ремонт. Цена договорная. Тел. 89002066101.

• 1-комн. кв-ру по ул. Ильича, 20 а, S-34,9 кв. м, или СДАЮ. Тел. 89502042313.

• 1-комн. кв-ру по ул. Ильича, 20 а, S-34,6 кв. м, лоджия застеклена, сейф-двери, счетчики. Цена 1190 тыс. руб., торг. Тел. 89043830017.

• СРОЧНО!1-комн. кв-ру по ул. Машиностроителей 14, 4/5. Хороший ремонт, без балкона, чистый подъезд. Ипотека. Материнский капитал. Цена 1150 тыс. руб., торг. Тел. 89126484727.

• 1-комн. кв-ру по ул. Машиностроителей 14, 5 этаж, S-33 кв. м, теплая, балкон застеклен, пластиковые окна, счетчики на воду, домофон. Цена 1100 тыс. руб. Тел. 89617664997.

• 1-комн. кв-ру по ул. Молодежной, 1а, 3/4, S-31,2 кв. м, балкон застеклен, ремонт, + кухонный гарнитур. Цена 1050 тыс. руб. Тел. 89222205590.

• 1-комн. кв-ру улучшенной планировки по ул. Новой, 3, S-33,5 кв. м, кухня - S-8 кв. м, лоджия 6 м. Цена 1250 тыс. руб., торг. Тел. 89630445160.

• 1-комн. кв-ру по ул. Новой, 2. Цена 900 тыс. руб. Тел. 89617665068.

• 1-комн. кв-ру по ул. 40 лет Октября, 44, 3 этаж, S-33,8 кв. м, балкон застеклен, окна ПВХ, счетчики заменены. Цена 1300 тыс. руб. Тел. 89221194188.

• 1-комн. кв-ру по ул. Усошина, 6, 2 этаж. Цена 1 млн руб. Тел. 89527301201.

• Две 1-комн. кв-ры на ГРЭСе, или МЕНЯЮ на 2-комн. кв-ру на ГРЭСе + доплата. Тел. 89530574737.

• 1,5-комн. кв-ру по ул. Молодежной, 8. Цена 1200 тыс. руб. Тел. 89617665068.

• 2-комн. кв-ру, 1 этаж, комнаты изолированы, с/узел раздельно, сейф-двери, м/к двери, счетчики, окна. Тел. 89090186595.

• 2-комн. кв-ру, перепланировка, стеклопакеты, балкон - пластик, застеклен. Цена 1650 тыс. руб. Тел. 89028709608.

• 2-комн. кв-ру по ул. Береговой, 11, 4 этаж, имеются две лоджии. Тел. 89530393341.

• 2-комн. кв-ру на минватном, S-48 кв. м, вход на лоджию с кухни, звукоизолир. входная дверь, или МЕНЯЮ на 1-комн. кв-ру или комнату. Тел. 89001998423.

• 2-комн. кв-ру по ул. Декабристов, 18, 1 этаж, S-44 кв. м, с мебелью, в хорошем состоянии. Цена 1850 тыс. руб. Тел. 89001992993.

• 2-комн. кв-ру по ул. Декабристов, 27, S-53,5 кв. м, лоджия 6 м, счетчики. Цена 2 млн руб. Тел. 89221013316.

• 2-комн. кв-ру по ул. Машиностроителей, 15, 3 этаж, окна ПВХ, счетчики, перепланировка. Тел. 89676304018.

• 2-комн. кв-ру улучшенной планировки по ул. Машиностроителей, 16, 6 этаж, S-51 кв. м, два балкона. Цена 1550 тыс. руб., торг. Тел. 89043830017.

• 2-комн. кв-ру по ул. Машиностроителей, 16, 3 этаж, S-49 кв. м, два балкона, пластиковые окна, счетчики, или СДАЮ. Тел. 89540542078.

• 2-комн. кв-ру по ул. Новой, 3, 4 этаж, S-50 кв. м, кухня – 9,5 кв. м, лоджия 6 м, окна ПВХ, двери заменены, шкаф-купе, счетчики. Ипотека, мат. капитал. Цена 2150 тыс. руб. Тел. 89041645579.

• 2-комн. кв-ру улучшенной планировки по ул. Машиностроителей, 22, 4/5, S-50 кв. м, пластиковые окна, ремонт. Тел. 89028709931.

• 2-комн. кв-ру по ул. Машиностроителей, 28, 2 этаж, S-48,3 кв. м, лоджия 6 м. Цена 1750 тыс. руб. Тел.: 89089264719, 89126721160.

• 2-комн. кв-ру по ул. Молодежной, 6. Цена 1150 тыс. руб., торг. Тел. 89089148022.

• 2-комн. кв-ру в пос. Ис по ул. Ленина, 47, 5/1 S-49,2 кв. м. Цена 750 тыс. руб. Тел.: 89138847414, 8(38259)36636.

• 2-комн. кв-ру в пос. Ис по ул. Ленина, 51, косметический ремонт, окна-евро, с/узел раздельный, отделан евро-плиткой. Порядочные соседи. Собственник. Цена 1350 тыс. руб. Тел. 89089268798.

• 3-комн. кв-ру, 3 этаж, S-59,4 кв. м. Цена договорная. Тел.: 2-20-88, 89506483803.

• 3-комн. кв-ру по ул. Ватутина, 1, 1 этаж, S-62,6 кв. м. Недорого. Тел. 89533814296.

• 3-комн. кв-ру по ул. Говорова, 1, 3/5, S-62 кв. м, с/узел раздельно, окна-ПВХ, натяжные потолки, ламинат, лоджия 6 м. Цен 2560 тыс. руб. Тел. 89126451453.

• **3-комн. кв-ру по ул. Декабристов, 25, 4 этаж, S-66,9 кв. м, лоджия, пластиковые окна, сейф-двери, счетчики. Тел. 89221056979 (Юлия).**

• 3-комн. кв-ру по ул. Заводской, 49, 2 этаж, светлая, теплая, новая сантехника, счетчики, сейф-двери. Тел. 89533863371.

• **3-комн. кв-ру по ул. Малышева, 8, 3 этаж, балкон застеклен, комнаты раздельно. СРОЧНО! Цена 1500 тыс. руб. Тел 89086396998.**

• 3-комн. кв-ру по ул. Машиностроителей, 4, 6/9, S-53,7 кв. м, или СДАЮ. Тел.: 89126760228, 89655304450.

• 3-комн. кв-ру по ул. Машиностроителей, 8, 5 этаж, S-55 кв. м, или МЕНЯЮ на 1-комн. кв-ру. Тел.: 89617706458, 89221618096.

• 3-комн. кв-ру по ул. Свердлова, 114, S-62,4 кв. м, лоджия 6 м, пластиковые окна, или МЕНЯЮ на 2-комн. кв-ру + доплата. Тел. 89002094686.

• 3-комн. кв-ру по ул. Скорынина, 2 (маг. «Молодежный»), 2 этаж, S-60,3 кв. м, требуется ремонт. Цена 1700 тыс. руб., торг. Тел. 89089266606.

• 3-комн. кв-ру улучшенной планировки по ул. Скорынина, 15. Цена 2190 тыс. руб. Тел 89527301201.

• 3-комн. кв-ру по ул. 40 лет Октября, 10 а, S-62 кв. м. Тел. 89041724355.

• 3-комн. кв-ру в районе вахты, S-62 кв. м, или МЕНЯЮ на 3-комн. кв-ру на минватном. Тел. 89501977733 (Настя).

• 3-комн. кв-ру в пос. Ис по ул. Фрунзе, 1, 1 этаж. Недорого. Тел. 89224218224.

• 3-комн. кв-ру в г. Лесной по ул. Сиротина, 11, S-67,5 кв. м, без ремонта. Цена 2500 тыс. руб. Тел. 89533814332.

• 4-комн. кв-ру по ул. Декабристов, 27, 2/5, S-76,8 кв. м, стеклопакеты, счетчики, лоджия застеклена. Тел.: 2-37-01, 89122804406.

• **Дачу по ул. Садовой (Васильевские дачи) на берегу пруда: 2-этажный дом, баня, беседка, документы готовы, цена 1 млн руб., или МЕНЯЮ на 1-комн. кв-ру. Тел. 89222913102.**

• 4-комн. кв-ру по ул. Машиностроителей, 1, S-58,9 кв. м. Цена 1600 тыс. руб. Тел. 89043817071 (Светлана).

• 4-комн. кв-ру или МЕНЯЮ, рассмотрю варианты обмена. Тел. 89655463096.

• Дом жилой по ул. Свободы, есть баня, скважина, сарай, крытый двор. Земля в собственности. Тел.: 2-61-71, 89030845789.

• Дом жилой в пос. Выя с постройками и з/участком, или МЕНЯЮ на кв-ру в г. Н. Тура или г. Екатеринбург. Тел. 89527413277 (после 18 ч.).

• Дом в дер. Железенка, 2-этажный, цена 1700 тыс. руб., торг. Тел. 89041634101.

• **Коттедж жилой по ул. Нагорной (на берегу пруда), S-300 кв. м с з/участком 11 соток, все коммуникации, бетонный забор. Земля в собственности, документы готовы, помощь в ипотеке. Цена 6 млн руб. Тел. 89222913102.**

• Коттедж по ул. Парковой. Тел. 89615776582.

• Коттедж в старой части города, осталась внутренняя отделка. Рассмотрим любые варианты. Тел. 89617681848.

• Гараж по ул. Декабристов, в районе рынка. Тел. 89222015093.

• Гараж на старом зольнике, S-42 кв. м, овощная и смотровая ямы раздельно, электричество, высокие ворота с дверью, удобное расположение. Документы на руках, собственник, торг. Тел. 89049849324.

• Гараж на зольном поле. Тел. 89533811402.

• Гараж, восточный район, S-19,8 кв. м, цена 100 тыс. руб. Тел. 89536004466. ГЦН «Новосел».

• **Земельный участок под строительство коттеджа по ул. Сиреневой, 1, 8 соток земли, в собственности, все коммуникации (свет, газ, канализация). Цена 800 тыс. руб. Тел. 89222913102.**

• Земельный участок по ул. Чехова, 12, есть баня, скважина, теплица. Цена 800 тыс. руб. Тел. 89617665068.

• Земельный участок в центре пос. Ис, на берегу водоема, S-3300 кв. м с капитальным 1-этажным зданием S-120 кв. м. Все коммуникации, газ через дорогу. Тел. 89226022901.

Меняю

• **Комнату в г. Качканаре в приличном общежитии, 3 этаж, S-18,3 кв. м, с доплатой на 1,2-комн. кв-ру в г. Н. Туре (можно с долгами, без ремонта). Тел. 89122277959.**

• **1-комн. кв-ру на ГРЭСе на 2-комн. кв-ру на ГРЭСе. Тел. 89527307070.**

• 1-комн. кв-ру и 2-комн. кв-ру на 3-комн. кв-ру улучшенной планировки. Старую часть и минватный не предлагать. Тел.: 89617615858, 89617681848.

• 1-комн. кв-ру по ул. Машиностроителей, 14, 5 этаж, S-33 кв. м, с балконом на 2 или 3-комн. кв-ру с доплатой. Тел. 89617664997.

• **3-комн. кв-ру на две 1-комн. кв-ры. Тел.: 2-31-90, 89221228304.**

• 3-комн. кв-ру по ул. 40 лет Октября, 10 а на благоустроенный равноценный дом, или ПРОДАЮ. Тел. 89028740600.

• Жилой дом в старой части города, есть скважина, баня, постройки, насаждения на 1-комн. кв-ру, или ПРОДАЮ. Тел.: 89222119494, 89221865262.

Сдаю

• Комнату с мебелью в 3-комн. кв-ре (одна хозяйка), желательно женщине. Тел. 89527430235.

• 1-комн. кв-ру на минватном. Тел. 89089290853.

• 1-комн. кв-ру с мебелью в районе минватного. Тел.: 89043825948, 89041694413.

• 1-комн. кв-ру. Тел. 89826148616.

• 1-комн. кв-ру по ул. Малышева, 23, 1 этаж, без мебели. Тел. 89527401885.

• 1-комн. кв-ру по ул. Машиностроителей на длительный срок. Тел. 89223134212.

• 1 и 2-комн. кв-ры с мебелью, можно посуточно. Тел. 89041706156.

• 2-комн. кв-ру на ГРЭСе на короткий срок, полностью обставлена, есть холодильник, телевизор, теплая. Тел. 89090057233.

• 2-комн. кв-ру на ГРЭСе с мебелью. Тел. 89617734527.

• 2-комн. кв-ру на ГРЭСе с мебелью на длительный срок, в хорошем состоянии. ПРОДАЮ з/участок под строительство в д. Б. Именная, 22 сотки земли, документы готовы, цена договорная. Тел. 89521454112.

• 2-комн. кв-ру по ул. Карла Маркса на длительный срок, есть все необходимое. Тел. 89122417838.

• 2-комн. кв-ру по ул. Скорынина с мебелью, на длительный срок, семье. Тел. 89506366309.

• 2-комн. кв-ру по ул. 40 лет Октября (около стадиона) с мебелью, на длительный срок, семье. Тел. 89634475402.

• 3-комн. кв-ру с мебелью на длительный срок. Тел. 89068031453.

• 3-комн. кв-ру в районе милиции. Тел. 89090006253.

• **В аренду базу (открытые площади) г. Н. Тура, ГРЭС, S-4000 кв. м, есть строение S-60 кв. м, территория огорожена. Тел. 89122277959.**

ТРАНСПОРТ

Продам

• А/м ВАЗ-2104, 1998 г. в., цвет белый, в хорошем состоянии, есть все. Цена 52 тыс. руб., торг. Тел.: 89221173863, 89089283610.

• **А/м Лада Ларгус, 2014 г. в., пробег 22 тыс. км, цвет серебристый, комплектация «Норма», + 2 к-та резины, на гарантии, все ТО, один хозяин, состояние идеальное. Цена 410 тыс. руб. Тел. 89222913102.**

• А/м ГАЗ-21 «Волга», 1970 г. в., + 2 к-та резины на дисках, дополнительно крылья, капоты, стекла. Тел.: 2-37-01, 89122804406.

• А/м Нива-21214 в хорошем состоянии. Тел. 89045405249.

• А/м Дэу Матиз, 2004 г. в., пробег 84 тыс. км, цена 100 тыс. руб., торг. Тел. 89506379760.

• А/м Лифан Солано, 2011 г. в., в хорошем состоянии, 1 хозяин, не бита, не крашена, в такси не использовалась. Тел. 89527301344.

• А/м Опель-Корса. Цена договорная при осмотре. Тел. 89506336583.

• А/м Пежо 308 SW, универсал, 2011 г. в., пробег 78 тыс. км, цвет серо-бежевый, 120 л. с., цена 700 тыс. руб., или МЕНЯЮ на а/м Hyundai IX-35 с доплатой. Тел. 89527398621.

РАЗНОЕ

Продам

• Бумагу офисную А4 физ. и юр. лицам, оптом и в розницу («Снегурочка», «Светокопия» 500 листов). Тел. 89521471635.

• **Дрова колотые березовые - 4,2 куба/4 тыс. руб.; дрова чурками – 4,2 куба/3,5 тыс. руб. Тел. 89617643082.**

• Коляску детскую зима-лето; коляску прогулочную; санки-коляску; велосипед-коляску; стульчик-столик. Тел. 89533896807.

• Магазин по ул. 40 лет Октября, 18, S-21 кв. м. Тел. 89222272842.

• Мед башкирский натуральный, качественный; прополис. Тел.: 9-86-14, 89086306385.

• Стенку, 4 секции, с плательным шкафом. Цена 4 тыс. руб. Тел. 89089249131.

• 2-спальную кровать, электрическую плиту. СДАЮ 2-комн. кв-ру на 1 год. Тел. 89089102388.

• Опору для детей с ДЦП; ходунки с фиксацией туловища; одноразовые пеленки, р. 60х90, цена 15 руб./шт. Тел. 89506525351.

• Организация реализует вагончики бытового назначения (прорабки, бытовки). Тел. 89133824049.

• **Принимаем заявки на поросят на конец февраля, март месяцы. Тел. 89122346974.**

• Свинину охлажденную: полутуша – 190 руб./кг, передняя четверть – 190 руб./кг, задняя четверть – 210 руб./кг. Доставка, рубка бесплатная. Тел. 89043843283.

Куплю

• **Дизельное топливо в любом количестве, дорого. Тел. 89122277959.**

• Рога лося, 200 руб./кг. Тел. 89058028170.

• Фотоаппараты пленочные прошлых лет выпуска, объективы, бачки УПБ, бачки для кинокамер. Тел. 89090003422.

• Старые фотоаппараты, объективы, радиоприемники и подобную ретротехнику. Тел.: 4-63-58, 89058023150.

ПЕРЕВОЗКИ

• **А/м ГАЗель. Город, область, Россия. Тел.: 89126031738, 89068062566.**

• **А/м ГАЗель, 4,5 м от 350 руб./час. Доставка 250 руб. Грузчики от 300 руб./час. Вывоз мусора. Тел. 89527307070.**

• А/м ГАЗель-тент. Город. Межгород. Тел. 89028732415.

• А/м Пежо Боксер фургон, г/п 1 т, V-8 куб. м, 2,70 х 1,90 х 1,70 м, Н. Тура, область, РФ. Тел.: 89506411871, 89326104580.

• Грузоперевозки, Mitsubishi фургон, г/п 4т, 18 куб. м, размер 2,1х2,1х4,3м, переезды, межгород. Тел. 89089235805.

ГРУЗОПЕРЕВОЗКИ

• **А/м ГАЗель. Город, область, Россия. Тел.: 89126031738, 89068062566.**

• **А/м ГАЗель, 4,5 м от 350 руб./час. Доставка 250 руб. Грузчики от 300 руб./час. Вывоз мусора. Тел. 89527307070.**

• А/м Газель-тент, 4,2х1,9х2,2 м. Город, область, Россия. Профессиональные грузчики-сборщики. Организуем квартирные, офисные переезды. Вывоз строительного мусора, старой мебели, техники. Тел.: 89045406213.

• А/м Пежо Боксер фургон, г/п 1 т, V-8 куб. м, 2,70 х 1,90 х 1,70 м, Н. Тура, область, РФ. Тел.: 89506411871, 89326104580.

• Грузоперевозки, Mitsubishi фургон, г/п 4т, 18 куб. м, размер 2,1х2,1х4,3м, переезды, межгород. Тел. 89089235805.

• Грузоперевозки. 4-5 тонн. Тел. 89090006253.

• Перевозки. ГАЗель – грузчики. Перевезем, перенесем, разберем, соберем. Вывоз пианино, бытовой техники платно, вывоз мусора. Тел.: 89041791873, 89086398168.

РАБОТА

• В детское кафе «Лимпопо» (минватный) требуется энергичный, позитивный, коммуникабельный бармен-официант. Тел. 89536046054.

• Вечная проблема - деньги! Позвони и запишись на работу. График свободный. Тел. 89521405551.

• На новую электростанцию требуются уборщицы производственных помещений. Тел.: 89521430733, 89068134621.

• **ООО «СТА ГРУПП» примет на работу начальника участка (металлолом). З/плата от 40 тыс. руб. Тел. 8(343)203-47-08. E-mail: job@stagroup.pro.**

• Предприятию требуются электрики по ремонту и обслуживанию электрооборудования. Тел.: 89045489068, 89220356530.

• Требуются страховые агенты. Тел.: 89002007957, 89002007757. ТЦ Красная горка, ООО «Страховой партнер».

• Требуется моторист, водитель кат. Е на полуприцеп. Тел. 89222292277.

• Тур агенство TEZ TUR объявляет об открытии вакансии менеджера по туризму с возможностью карьерного роста. Резюме: turizm.n-tura@mail.ru. Фото обязательно. Тел. 89527324531.

• Энергопредприятию требуются водитель кат. В и С, электромонтер по ремонту воздушных ЛЭП 5 разряда. Тел 89292193146.

• СРОЧНО требуются рабочие для изготовления поддонов. Тел. 89041649677.

ФАУНА

• ОТДАЮ в добрые руки белого котика с голубыми глазами, к лотку приучен. Тел. 89630393099.

УСЛУГИ

• **Автовокзалы, аэропорты, областные больницы, межгород, в д. Промысла к бабушке. Катаем свадьбы. Тел.: 98-6-64, 89617721821, 89530505406.**

• **БЕСПЛАТНО вывезем: холодильник, газо- и электроплиты, стиральные и швейные машины, ванну, батареи, железные двери и др. Тел. 89527307070.**

• **Дипломы, курсовые, контрольные и другие студенческие работы. Гарантия, бесплатные доработки. Тел. 89221056979, Юлия.**

• Избавляем от кредитных долгов. Тел. 89827045930.

• Квартирный ремонт любой сложности. Гарантия, качество, быстро и недорого. Тел. 89045443782.

• **Компьютерная помощь. Ремонт. Настройка. Тел. 89089004316.**

• Компьютерная помощь на дому. Тел.: 89068051904, 89527367679.

• Компьютерная помощь по Нижней Туре и Лесному, сборка, ремонт, диагностика. Windows. Wi-fi. Сайты. Антивирус. www.andriolis.ru. Тел.: 89126361590, 89321148355.

• **Курсовые, дипломные, чертежи! Любые дисциплины. Срок от 1 дня. Официальный договор. Бесплатные доработки! Тел. 89030868585. www.Akademik96.ru**

• Подготовка ребенка к школе, решение психологических проблем. Педагог-психолог поможет вам. Тел. 89058089289.

• Ремонт холодильников и швейных машин, ремонт на дому, гарантия. Тел.: 2-07-75, 89226128800.

• Строительство индивидуальных жилых домов, устройство скатных кровель, облицовка фасадов, благоустройство, внутренняя отделка, системы отопления и водоснабжения, электрика. Все работы «под ключ». Качество отличное, о цене договоримся. Тел. 89049817980.

• Строим дома, бани из оцилиндрованного бревна, бруса. Срубы. Устройство скатных кровель. Тел. 89028774406.

• **Технические газы: кислород, аргон, углекислоты и другие. Тел.: 89126031738, 89068062566.**

• Услуги няни для ребенка. Тел. 89222015093.

• Услуги сантехника любой сложности. Недорого. Гарантия. Тел. 89002134832.

КАЧКАНАР

НЕДВИЖИМОСТЬ

Продам

• 1-комн. бл. кв. ул. пл. в 6а мкр, „д.2, напротив Храма,

32,4 кв.м, лоджия, 1100 тыс. руб. Тел. 8-908-911-2801.

• 1-комн. бл. кв. в 4 мкр., д.23, 1 эт. Тел.: 8-908-904-5822, 8-908-904-4075.

• 1-комн. бл. кв. в 4 мкр., д.43, 1100 тыс. руб. Тел. 8-982-676-2821.

• 1-комн. бл. кв. в 4 мкр., д.41, 1 эт., очень теплая. Тел. 8-912-286-9725.

• 1-комн. бл. кв. в 7 мкр., д.62, 5 эт., 31 кв.м, с/д, нов. эл-ка, сантехн., счетчик, нов. линолеум, 1040 тыс. руб. Тел. 8-952-739-3333.

• 1-комн. бл. кв. в 8 мкр., д.2, 1 эт., недорого. Тел. 8-950-643-4139.

• 1-комн. бл. кв. в 8 мкр., д.4, 3 эт., 30,3 кв.м, теплая, уютная, светлая, кух. гарнитур в подарок. Тел. 8-912-659-8045.+

• 1-комн. бл. кв. в 8 мкр., д.9, 5 эт., 30,3 кв.м, частичн. ремонт. Тел.: 8-953-602-5689, 8-908-910-3205.

• 1-комн. бл. кв. в 8 мкр., д.23, 4 эт., 30,5 кв.м, балкон, нов. сантехн., без ремонта, 950 тыс. руб., торг. Тел. 8-965-544-0012.

• 1-комн. бл. кв. в 9 мкр., д.15, 5 эт., 30 кв.м, балкон, част. ремонт. Тел. 8-912-679-4625.

• 1-комн. бл. кв. в 10 мкр., 2 эт., 20 кв.м, солн. сторона, теплая. Тел. 8-953-602-5684.

• 1-комн. бл. кв. в 10 мкр., д.8, 2 эт., с ремонтом. Тел. 8-902-262-7565.

• 1-комн. бл. кв. в 10 мкр., д.34, 28,5 кв.м, бывшая лифтерка, б/ремонта, возм. рассрочка. Тел.: 6-11-93, 8-900-198-0721.

• 1- кв. бл. в п.Валериановск, ул.Лесная, 1а, 4 эт., 30,4 кв.м. Тел. 8-952-740-8991.

• 1-комн. бл. кв., ремонт. Тел. 8-922-200-7479.

• 1-комн. бл. кв. по ул.Свердлова, 9, 3 эт., окна и балкон ст/п, счетчики, 930 тыс. руб., торг, срочно. Тел. 8-953-739-3333.

• 1-комн. бл. кв. по ул.Свердлова, 9, 2 эт., 32 кв.м, 1000 тыс. руб., торг. Тел. 8-922-144-1550.

• 1-комн. кв. в дер. доме в 5 мкр., 1 эт., высоко, ст/пакеты, ж/д, все рядом. Тел. 8-953-824-6729.

• 1-комн. бл. кв. в 5 мкр., д.40, 1 эт., высоко, ст/п, 549 тыс. руб., срочно. Тел. 8-952-739-3333.

• 1-комн. кв. в дер. доме в 5 мкр., р-н маг. «Консул» или обмен на 1-комн. бл. кв. с доплатой. Тел. 8-950-197-8185.

• 2-комн. бл. кв. в 5а мкр., д.7. Тел. 8-950-631-7769.

• 2-комн. бл. кв. в 5 мкр., д.64, 2 эт., ст/п, без балкона, нов. сантехн., без ремонта, 1070 тыс. руб., срочно, торг на месте. Тел. 8-952-739-3333.

• 2-комн. бл. кв. в 6а мкр., д.3, 4 эт., балкон, без ремонта, 46 кв.м, 1400 тыс. руб., торг. Тел. 8-952-739-3333.

• 2-комн. бл. кв. в 6а мкр., д.9, 5 эт., в кв. сделан ремонт, после которого никто не жил: ст/п Teplowin, нат. потолки Saros Design, виниловые обои Erismann, линолеум Tarkett, эл-ка, сантехн., стальные с/д, соседи спокойные, в подъезде также свежий ремонт, 1850 тыс. руб., торг. Тел. 8-952-739-3333.

• 2-комн. бл. кв. в 7 мкр., 1 эт. Тел. 8-950-658-1263.

• 2-комн. бл. кв. в 7 мкр., д.55, 1 эт., ст/пакеты, ремонт, в хор. сост., 1150 тыс. руб. Тел. 8-908-914-8700.

• 2-комн. бл. кв. в 7 мкр., д.57, 4 эт. Тел. 8-965-530-8375.

• 2-комн. бл. кв. в 9 мкр., д.5, 41 кв.м, весь ремонт сделан, 1850 тыс. руб., торг. Тел. 8-922-161-2892.

• 2-комн. бл. кв. в 9 мкр., д.11, 45 кв.м, 3/9 эт., светла, теплая, нов. сантехн., с балконом, срочно. Тел. 8-902-156-4929.

• 2-комн. бл. кв. в 9 мкр., д.13, 4 эт., 45 кв.м, балкон, ст/п. Тел. 8-912-679-4625.

• 2-комн. кв. в дер. доме в 5 мкр., д.46, хороший ремонт, перепланировка, спокойный район (выше маг. «Консул»). Тел. 8-950-194-4553.

• 3-комн. бл. кв. в п.Валериановск по ул.Кирова, 59, 58 кв.м, 2/5 эт., светлая, теплая, ремонт, с мебелью. Тел. 8-950-545-3848.

• 2-комн. кв. в дер. доме по ул.Первомайская, срочно, можно под мат. капитал, 750 тыс. руб. Тел. 8-932-123-5155.

• 2-комн. кв. в дер. доме в 5 мкр., 2 эт., ванна, 1000 тыс. руб. Тел. 8-902-409-7531.

• 3-комн. бл. кв. в г.Нижняя Тура, ул.Декабристов, 15, 68 кв.м, 2 эт., + гараж 4х6м, рядом с домом, 1800 тыс. руб. Тел. 8-908-909-3641.

• 4-комн. бл. кв. в 5 мкр., д.59, 4 эт., 62 кв.м, ламинат, ст/пакеты, балкон, нат. потолки, нов. сантехн., эл-ка, част. с мебелью, 1999 тыс. руб., срочно, рассм. варианты. обмена, торг. Тел. 8-952-739-3333.

• Дом в Валериановске, 50 кв.м, с участком 12,5 соток. В доме санузел, душ, электричество, газ, газовое отопл., скважина, подпол. Веранда соединяет дом и баню. Гараж, овощная яма, сарай, теплица. Обшит сайдингом, внутри ДСП, обои, линолеум. Земля ухожена. Есть плодовые деревья, кусты и т.д. Большая теплица. 1 900 000 руб. Продам или обменяю на квартиру в Екатеринбурге или пригородах. Тел.: 8-904-549-2425, 8-902-500-2900.

• Дом в п.Валериановск, з/у 14 соток, баня с ц/о, 18 кв.м, торг. Тел. 8-953-603-7569, после 18.00.

• Дом по ул.Набережная, 22в. Тел. 8-904-382-5156.

• Дом в п.Валериановск по ул.Энгельса, 40, 60 кв.м, 2300 тыс. руб.. Тел. 8-952-739-3333.

• Дом о ул.Крылова, есть все или меняю на 2-комн. бл. кв. с доплатой. Тел. 8-912-603-5439.

• Дом в п.Именновский с з/у 20 соток по ул.Речная. Тел. 8-902-259-4694.

• Дом, пос. Именновский, ул.Речная, з/у 12,3 соток, хоз. постройки, 2 теплицы, баня, большой гараж, овощная яма, летняя кухня. Тел. 8-953-608-2152.

• Капитальный дом 60 кв.м в п.Валериановск, ул.Первомайская, 5, подвал с мастерской по периметру всего дома, перспектива 2 эт. В доме газ, газ. отопл., вода, канализ., большой крытый двор под гараж, участок разработан, новая баня, 2 теплицы, скважина, колодец, 2500 тыс. руб. Тел. 8-953-381-9221, Светлана.

•

• Дом в п.Журавлик (баня, гараж, скважина, 3 теплицы). Тел. 8-950-192-2851.

• Срочно коттедж по ул.Ермака, 127, новый, 250 кв.м, 3 эт., 3 сан. узла, большие комнаты, на кухне камин, 2 гаража, земля 14 соток, 4600 тыс. руб. или обмен, рассм. варианты. Тел. 8-922-144-9022.

• Жилой дом по ул.Маяковского, 25, дер., теплица, гараж, хор. баня, участок 10 соток. Тел. 8-906-812-2250.

• Коттедж по ул.Школьная, з/у 7 соток, кап. гараж с о/я. Тел. 8-902-410-5793.

• Коттедж в 7 мкр., д.3, улица тупиковая. Тел. 8-912-293-4776.

• Комнату в общ. в 4 мкр., д.58, кап. ремонт, ст/пакеты, 2 эт., секция отдельно, 380 тыс. руб. Тел. 8-902-253-3819.

• комн. в общ. в 4 мкр., д.58, 13 кв.м, можно под мат. капитал. Тел. 8-965-516-1151.

• Комнату в общ. в 4 мкр., д.58, 2 эт.. 16 кв.м, ст/п, новая дверь, можно под мат. капитал, 240 тыс. руб. Тел. 8-952-739-3333.

• Комн. в общ. в 4а мкр., д.67, 1 эт., 12 кв.м. Тел. 8-952-743-3861.

• Комн. в общ. в 6а мкр., д.1а, ст/п, 2 эт., с/д, ремонт, 13 кв.м .с мебелью. Тел. 8-912-228-8051.

• Комн. в общ. в 6а мкр., д.17, 2 эт., 20 кв.м, ж/д, ст/п, с-у разд., част. с мебелью. Тел.: 8-923-141-2670, цена, Вера Никол., 8-953-607-1572, показ комнаты.

• Комн. т/о в 4а мкр., 16 кв.м, 280 тыс. руб. Тел. 8-922-204-1497.

• Комн. в общ по ул. Свердлова, д.29, 18.4 кв.м., сейф-дверь, пластиковое окно

выходит на ул. Свердлова, очень тёплая, 2 эт. Тел. 8-950-644-9475.
• Комн. в общ. по ул.Свердлова, 33, 3 эт., большая, 18,5 кв.м, кап. ремонт, с/д, ст/п. Тел. 8-904-177-3782.
• Комн. в общ. по ул.Свердлова, 33, правое крыло, 4 эт., ст/п, 18 кв.м, можно под мат. капитал., 315 тыс. руб. Тел. 8-952-739-3333.
• Земельный участок под ИЖС, ул.Ермака 49а, 1377кв.м. Тел. 8-902-268-4746, 8-922-153-2932.
• З/у по ул.Мира. Тел. 8-919-378-1171.
• З/у по ул.Мира или обменяю на кв., квадрик, снежик, комн. и т.д. расм. все варианты, 650 тыс. руб., торг, срочно. Тел. 8-952-739-3333.
• З/у в «Форманта-2», в собственности. Тел. 8-922-295-3235.

ТРАНСПОРТ

Продам

• ВАЗ-2107, 07г.в., 80 тыс. руб., ВАЗ-2105, 00г.в., 30 тыс. руб. Тел. 8-950-209-7488.
• ВАЗ-21074, 07г.в., пр. 48 тыс.км, сигнализ., 2 компл. резины на дисках, 90 тыс. руб., торг. Тел. 8-922-100-5234.
• ВАЗ-21012, 01г.в. Тел. 8-922-618-2132.
• ВАЗ-21102, 02г.в., 50 тыс. руб. Тел. 8-982-750-1434.
• ВАЗ-21120, 04г.в., цв. серебро, кап. ремонт двигат., цифровая панель, в подарок зимняя резина. Тел. 8-912-692-2706.
• Лада Приора, 11г.в. хетчбек, цв. сине-черный металлик, пр. 60 тыс.км, один хозяин, 260 тыс. руб., торг. Тел. 8-953-601-6653.
• Лада Приора, 12г.в., хетчбек, цв. «портвейн», 255 тыс. руб. Тел. 8-953-042-8402.
• Дэу Нексия, 03г.в., 100 тыс. руб., торг. Тел.: 8-952-742-2691, 8-953-058-1847.
• Ауди-А-5, 12г.в. или меняю на кв. или др. недвижимость. Тел. 8-922-618-2132.
• Дэу-Нэксия, 05 г.в., 16 клап., пр. 59000 км, цвет пес-золот., сигн. с а/з, тонировка, чехлы. Тел. 8-962-319-7111.
• Нива Шевролет, 13г.в., в хор. сост., торг. Тел. 8-922-105-3198.
• Mercedes-Benz C180, 94г.в., 90 тыс. руб. Тел. 8-904-160-5499.
• Саманд, 07г.в., цв. серебро, 65 тыс.км. Тел. 8-922-291-9068.
• Тойота Приус, 07г.в., гибрид. Тел. 8-922-609-7146.
• Хендай Гетц, 03г.в., цв. аквамарин, 220 тыс. руб., торг. Тел. 8-908-639-4545.
• Hyundai IX35, 13г.в., серебристый цвет, объем двиг. 2.0 л, механика, ПОЛНЫЙ привод, подогрев всех сидений, сигналка с а/з, обслуживается у ОД, пройдено ТО 60, гарантия до 2018 года, отл. сост., 899 тыс. руб. Тел. 8-982-634-3298.
• М/ц BD50Q-2A, немного б/у (пробег 30 км), дв.139FMB, 4-тактный, одноцилиндровый, с воздушным охлаждением, привод механический, МКПП-4, сцепление автоматическое, бензобак 7,5 л. Цена 30 тыс. руб. Тел. 8-982-755-73-02.
• Форд Фокус-3, 13г.в., хетчбек, МКПП, 1,6/125 л/с, пр. 23000 км. Тел. 8-922-619-5831.
• Форд Фокус-1, 04г.в., 200 тыс. руб.; 1 летнюю покрышку «Кордиант», комфорт 185/65/R14, новую, недорого. Тел.: 8-902-271-1237, 8-952-743-0908.

Автозапчасти

• Резину 155/70/R14, 1 шт., диск штамп. Тел. 8-912-256-2074.
• Фары-биксенон Н-4. Тел. 8-908-911-3352.
• Диски на а/м Шкода, Фольксваген, оригиналы, R-15. Тел. 8-902-271-1777.
• Диски литые 5х100 R15. Тел. 8-922-618-2132.
• Диски R-13 от ВАЗ-2109, б/у один сезон, цв. серебро, 850 руб. Тел. 8-953-049-6057.
• Диски литые R16 для а/м Шевроле Круз с колпаками. Тел. 8-922-106-3155.

КУШВА

НЕДВИЖИМОСТЬ

Продам

• 1-комн. кв. в Баранчинском, 4/5, 29,1 кв.м, нужен ремонт. Т. 8-952-743-00-56.
• 1-комн. кв. по ул. Свободы, 7, 1-й эт., 30 кв.м, 650 т.р. Возможен обмен на 3- или 4-комн. кв. в р-не 6-й школы. Т. 8-902-262-14-14.
• 1-комн. кв. по ул. Союзов, 21, 30 кв. м, 5-й эт. Т. 8-963-031-40-02.
• 1-комн. кв. по ул. Союзов, 9. Т. 8-963-032-02-25.
• 1-комн. кв. Т. 8-912-222-04-87.
• 1-комн. кв. улучшенной планировки в р-не шк. №1. Т. 8-963-049-25-37.
• 1-комн. кв., 1-й эт., ул. Майданова, 4. Т. 8-952-737-29-99.
• 1-комн. кв., 1-й эт., ул. Фадеевых, 25, косметический ремонт, можно с использованием материнского капитала, или меняю на комнату + доплата. Т. 8-912-600-37-00.
• 1-комн. кв., 1-й эт., центр, недорого. Т. 8-963-044-44-67, 8-906-855-24-03.
• 1-комн. кв., 2-й эт., косметический ремонт, без балкона, центр, 650 т.р., торг. Т. 8-904-167-18-99.
• 1-комн. кв., 30,5 кв.м, ГБД, ул. Станционная, 17. Т. 8-963-036-13-22.
• 1-комн.кв. улуч. план. (ГБД). Т. 8-922-228-16-99, 2-26-24.
• Срочно! 2-комн. кв. на ГБД, 1-й эт., возможна рассрочка. Т. 8-912-615-26-48.
• 2-комн. кв. в Баранчинском, ул. Коммуны, 47-б, можно под материнский капитал, или меняю на Н. Тагил с доплатой. Т. 8-922-036-82-43.
• 2-комн. кв. в Баранчинском, ул. Коммуны, 61, 2-й этаж, пл. 52 кв.м. Т. 8-963-039-31-36.
• 2-комн. кв. в Баранчинском, ул. Физкультурников, 1. Т. 8-904-171-89-74.
• 2-комн. кв. в пос. Баранчинском, ул. Коммуны, 44, 3-й эт. Т. 8-961-772-85-34.
• 2-комн. кв. в центре. Т. 8-961-770-13-15, 8-982-663-91-48.
• 2-комн. кв. на ГБД, 1-й эт., ул. Станционная, 86. Т. 8-953-602-22-47.
• 2-комн. кв. на ГБД. Т. 8-922-153-87-18, после 18 час.
• 2-комн. кв. по ул. Коммуны, 76, 51,1 кв.м, 1-й эт. Т. 8-950-200-66-73.
• 2-комн. кв. по ул. Рабочей, 50а, 42 кв.м, 2-й эт., теплая, водонагреватель, газ природный, стеклопакеты, рядом д/сад, школа, магазин, можно под материнский капитал. Т. 8-953-389-80-60.
• 2-комн. кв. по ул. Рабочей. Т. 8-906-815-49-07.
• 2-комн. кв. по ул. Станционной, 80, 48,5 кв.м, 800 т.р. Т. 8-909-702-31-52.
• 2-комн. кв. с автономным отоплением в р-не Дворца Культуры. Т. 8-963-443-71-18.
• 2-комн. кв. Т. 8-908-636-97-55.
• 2-комн. кв. улучшенной планировки на ГБД, ул. Станционная, 86а, недорого, или сдам недорого. Т. 8-912-299-46-77.
• 2-комн. кв. улучшенной планировки по ул. Горняков, 49,3 кв.м, с ремонтом. Т. 8-912-692-21-33.
• 2-комн. кв. улучшенной планировки, автономное отопление, ГБД. Т. 8-950-646-25-36.
• 2-комн. кв. улучшенной планировки, на ЭМЗ, недорого, или обмен на 1-комн. кв. с доплатой, или продам комнату в квартире. Т. 8-912-244-34-59.
• 2-комн. кв., 1-й эт., 52,2 кв.м. Т. 8-950-198-63-35.
• 2-комн. кв., 2-й эт., ГБД. Т. 8-963-054-00-31.
• 2-комн. кв., 40 кв.м, 2-й эт., ул. Союзов, 10. Т. 2-45-03, 8-950-640-29-97.
• 2-комн. кв., 41,1 кв.м, ул. Коммуны, 82 а, 4-й эт., можно с участием мат. капитала. Т. 8-982-760-98-59.
• 2-комн. кв., 60 кв.м, 2-й

эт., ул. Коммуны, за материнский капитал. Т. 8-912-673-71-99.
• 2-комн. кв., 42 кв.м, р-н шк. №1. Т. 8-906-802-87-88, после 19 ч.
• 2-комн. кв., 52 кв. м, 2-й эт., м-рн. Западный. Т. 8-912-666-96-84.
• 2-комн. кв., 55 кв.м, центр. Т. 8-950-655-52-40, 8-912-697-65-17.
• 2-комн. кв., 60 кв.м, 2-й эт., ул. Коммуны, 560 т.р., торг. Т. 8-912-673-71-99.
• 2-комн. кв., ул. Горняков, 2-а. Т. 8-961-773-69-60.
• 2-комн. кв., ул. Рабочая, 1-й эт., вода, газ, канализация, 500 т.р. Т. 8-912-032-86-49, 8-963-045-62-33.
• 2-комн. кв., ул. Расковой, 4. Т. 8-909-013-31-10.
• 2-комн. квартира по ул. Союзов, 4, 3-й эт., 52,7 кв.м, евроремонт, пласт. окна. Т. 8-904-381-99-25.
• 2-комн. полублаг. кв. по ул. Садовой, 1-й эт., можно под материнский капитал. Т. 8-952-744-91-81, 8-963-053-67-01, после 20.00.
• 2-комн. полублагоустроенная кв. Т. 8-912-219-06-71.
• Срочно! 2-комн. кв. с ремонтом, центр, 870 т.р., торг. Т. 8-963-856-60-55.
• Срочно! 3-комн. кв. на ГБД, 1-й эт., возможна рассрочка. Т. 8-953-044-76-95.
• 3-комн. кв. в р-не Дворца Культуры. Т. 8-909-706-43-44.
• 3-комн. кв. в р-не школы №1. Т. 8-982-666-10-81.
• 3-комн. кв. с мебелью и евроремонтом, возможен обмен на а/м. Т. 8-922-618-27-80.
• 3-комн. кв. с мебелью, 64 кв.м, 5/5, в пос. Баранчинском, ул. Республики, 8, ремонт по дизайн-проекту, в связи с переездом, срочно, торг. Т. 8-932-119-66-74.
• 3-комн. кв. улучшенной планировки, 1-й эт., застекленный балкон, р-н ГБД. Т. 8-912-235-06-33, Александр.
• 3-комн. кв., 1-й эт., автономное отопление, ул. Горняков. Т. 8-903-086-28-64.
• 3-комн. кв., 1-й эт., ул. Республики, 2, можно под офис или магазин. Т. 6-33-76, 8-912-247-66-43.
• 3-комн. кв., 2-й эт., застекленный балкон, центр. Т. 8-909-703-38-31.
• 3-комн. кв., 2-й эт., ул. Горняков, торг, можно под материнский капитал + доплата. Т. 8-908-928-15-44.
• 3-комн. кв., 62 кв. м, 2-й эт. в 2-эт. доме, пос. Северный, Н. Тагил, 1 млн. 250 т.р. Т. 8-922-214-48-83.
• 3-комн. кв., 62,5 кв.м, 2-й эт., ул. Строителей, 7, центр, пласт. окна, сейф-двери, новый водонагреватель, новая система отопления. Т. 8-965-515-67-14.
• 3-комн. кв., ул. Красноармейская, 11. Т. 8-912-245-59-31.
• Срочно! 3-комн. кв., 5-й эт., пласт. окна, застекленный балкон, сейф-двери, новая сантехника, 900 т.р, или обмен на 1-комн. кв. с доплатой. Т. 8-982-621-02-35.
• 4-комн. 2-этажная кв. Т. 8-912-265-95-17.
• 4-комн. кв., ул. Луначарского, 14, 4-й эт., 1 млн. 650 т.р Т. 8-922-212-16-38.
• Срочно! 4-комн. кв., сталинка, с хорошим ремонтом, в связи с отъездом, недорого. Т. 8-982-615-59-96.
• 1/2 дома на Дачном, 52 кв.м. Т. 8-961-777-88-01, 8-982-637-44-98.
• Деревянный дом с газовым отоплением. Т. 8-922-139-14-45.
• Дом (нежилой) с участком и гаражом, общая площадь 500 кв.м. Рассмотрю любые варианты. Т. 8-906-806-99-85.
• Дом в пос. Восток. Т. 8-909-701-57-22.
• Дом в пос. Восток. Т. 8-912-229-19-86.
• Дом жилой, земля в собственности, газ, вода, счетчики, большой ухоженный огород, баня и др. постройки, р-н Степановки, 600 т.р. Т. 8-912-226-15-98, 8-906-800-60-27.
• Дом деревянный, на фундаменте, 35,5 кв. м, скважина, интернет, стационарный телефон, земельный участок 12 сот., насаждения плодовых и ягодных кустов, новая баня на фундаменте, собственность, дом на охране, В. Тура, цена при осмотре. Рядом находится фундамент под 2-эт. дом, 8х9 м. Т. 8-922-039-12-29.
• Дом жилой, пос. Баранчинский. Т. 8-912-629-61-36.
• Дом по ул. Щорса: газ, баня, конюшня, или меняю на 1-комн. кв., желательно на ГБД. Т. 8-912-270-98-34.
• Дом с газом. Все вопросы по Т. 8-912-616-64-81.
• Дом у реки в Баранчинском, есть все, или меняю на квартиру. Т. 8-953-387-68-85.
• Дом шлакоблочный, автономное отопление, пласт. окна, душевая кабинка, теплый пол, большой двор, смотровая яма. Т. 8-932-126-57-58.
• Дом, 38 кв. м, с ремонтом. Т. 8-965-530-96-50.
• Дом, пос. Дачный. Т. 8-900-206-44-11.
• Дом, центральное отопление, вода, две конюшни, баня, 15 сот. земли, 400 т.р. Т. 8-900-200-74-89, 3-33-10.
• Дом. Т. 8-950-650-59-32.
• Земельный участок с домом под снос, 300 т.р., торг. Т. 8-953-048-01-55.
• Продам или обменяю на квартиру дом по ул. Серова, 66. Т. 8-982-650-65-95.

Продам

• Нежилое помещение в центре, 100 кв. м, автономное отопление. Т. 8-909-005-53-33.
• Торговую площадь в р-не школы №1, 1 млн. 600 т.р., торг. Т. 8-912-228-61-60.
• Участок на ГБД с недостроенным домом, 200 т.р. Т. 8-950-634-03-10.

Сдам

• Магазин «Диана» по ул. Горняков, 16, недорого. Т. 8-950-647-52-04.
• Помещение в центре г. Кушвы под торговлю, услуги, офис. Т. 8-961-774-77-09.
• Комната в общежитии по ул. Луначарского, 6-1, 275 т.р., торг, варианты обмена. Т. 8-982-703-08-66.
• Сдам в аренду или продам магазин по ул. Союзов, 30 кв.м. Т. 8-953-824-92-63.
• Сдам в аренду магазин по ул. Прокофьева, 14. Т. 8-982-711-43-18.
• Сдам в аренду площадь в центре города, 20 кв.м. Т. 8-922-616-07-43.
• Комната в общежитии по ул. Луначарского, 8. Т. 8-953-607-74-94.
• Комната в общежитии. Т. 8-961-772-75-96.
• Комнату в общежитии, ул. Луначарского, 6-1. Т. 8-906-810-56-66.
• Комнату в общежитии. Т. 8-908-636-97-55.

ТРАНСПОРТ

Продам

• «Chery-Bonus», 2011 г.в., пробег 27 тыс км, сост. отл. Т. 8-950-631-03-89, 8-908-929-15-40.
• «Chevrolet-Niva», 2008 г.в., пробег 80 тыс. км. Т. 8-952-736-62-06.
• «Daewoo-Matiz», 2009 г.в. Т. 8-965-530-96-50.
• «Ford-Sierra», 1987 г.в., цв. синий, музыка, сигнализация, 35 т.р. Т. 8-952-739-90-90.
• «Great-Wall-Wingle», турбо-дизель, 2,8 л, 2008 г.в., пикап, полный привод, цена договорная. Т. 8-965-515-43-68, 8-961-765-31-68.
• «Isuzu-MU-4WD», 1992 г.в., пробег 288 тыс. км, цв. черный, турбодизель, 3,1 л, 120 л.с., сост. хор. Т. 8-912-230-42-85.
• «Lifan-Solano», 2012 г.в., цв. серый, недорого. Т. 8-905-805-14-58.
• «Subaru-Impreza», 2007 г.в., сост. отличное. Т. 8-906-805-54-59.
• «Toyota-4Runner-4ВД», 1995 г.в., пробег 242 тыс. км, цв. серо-зеленый, лебедка, 3,0 л, 200 л.с., сост. хор. Т. 8-912-230-42-85.
• «ВАЗ-2107», 2010 г.в., 85 т.р., торг. Т. 8-906-858-92-58.
• «ВАЗ-2114», 2003 г.в., новая зимняя резина, 82 т.р.

торг. Т. 8-922-136-58-85, 8-922-115-20-04.
• «ВАЗ-2109», на ходу, на запчасти, дешево, за вашу цену. Т. 8-909-702-37-83.
• «ГАЗ-3110», 2000 г.в., 45 т.р., торг. Т. 8-904-162-12-50.
• «Нива-Шевроле», 2006 г.в., серо-зеленая. Т. 8-963-039-31-34.
• «Пежо-307», АКПП. Т. 8-952-131-92-36.
• «Приора-универсал», 200 т.р. Т. 8-950-640-61-17.
• Трактора: Т-40 АМ, Т-16, Т-25, ДТ-75 с лопатой, прессподборщик рулонный, прессподборщик «Киргизстан», картофелекопалка. Т. 8-922-022-52-02, 8-908-906-42-42.
• М/ц «Урал-Турист», 1993 г.в., пробег 19 тыс. км. Т. 8-932-605-45-18.

ВЕРХОТУРЬЕ

НЕДВИЖИМОСТЬ

Продаётся

• 2-комн. благ. кв., 52 кв. м, недорого, дому 17 лет, т. 8-9041676300.
• 2-комн. неблаг. кв., Лесозавод, стеклопак., сейф-двери, межкомн. двери, матер. кап.+допл., т. 8-9536062030.
• 2-комн. благ. кв., пл. 42,1 кв. м, возможен матер. капит. + доплата, п. Привокзальный, ул. Комсомольская, 9-3, срочно, т. 8-9049898520.
• 2-комн. кв., пластик. окна, сейф-двери, есть баня, небольшой приусадебный участок, за матер. капитал, т. 8-9086316597.
• 2-комн. благ. кв., 54 кв. м., г. Верхотурье, Гагарина, 2, возм. мат. кап. с допл., т. 8-9049898520.
• 2-комн. благ. кв., 38 кв. м, хороший ремонт и 3-комн. благ. кв., 56 кв. м, недорого, Заречная часть, возможен обмен на Екатеринбург, т. 8-9041762820.
• 3-комн. кв. или ОБМЕНЯЮ на 2-комн. с доплатой в п. Привокзальном, т. 8-9506487366.
• Дом, р-н Химпоселок, 43 кв. м, баня, колодец, гараж, крытая ограда, плодовые и ягодные кусты, цена 900 т. руб., торг уместен, т.: 8-9506339313, 8-9506421343.
• Дом, ул. Ханкевича, 80, возможно матер. капит. + областной, обр. после 19.00 час., т. 8-9527323461.
• 1/2 дома, 82,2 кв. м, в Заречной части, земля и квартира в собственности, на любых условиях, т. 8-9502050580.
• 2-этажн. дерев. дом, рядом с нов. д/садом, жилая 113 кв. м, отопл. печное, нов. баня, скважина, колодец, хоз. постр., уч. 21 сотка, ц. 950 т. р., возм. обмен на мат. капит. + доплата или авто, рассмотрим варианты, т. 2-10-04.
• Земельные участки в г. Верхотурье, т. 8-9049898520.

Сдам

• Благ. комнату в 3-комн. благ. кв., на длительный срок, или продадим, т. 8-9506343811.
• Дом в Ямской части, на длительный срок, т. 8-9089245570.
• Квартиру в Ямской части, возможна продажа за матер. капит., т. 8-9521329798.
• 1-комн. неблаг. кв., 42 кв. м, в п. Привокзальный, т. 8-9530523320.

Ритуальное бюро «Память» реклама
• Продажа ритуальных принадлежностей
• Изготовление овалов и траурных лент
• Прием заказов на изготовление и установку памятников: мрамор, гранит, габбро.

ЗИМНЕЕ СПЕЦПРЕДЛОЖЕНИЕ:
МРАМОРНЫЙ ПАМЯТНИК «ПОД КЛЮЧ» - 13 500 РУБ.

• Благоустройство мест захоронения

ДОСТУПНЫЕ ЦЕНЫ, РАССРОЧКА, ГАРАНТИЯ КАЧЕСТВА

Адрес: г. Лесной, ул. Фрунзе, 5 (м-н «Рынок – Магнит»),
тел. 8-965-510-42-80.
График работы: пн-пт с 9.00 до 18.00, сб, вс – с 10.00 до 14.00

ОФИЦИАЛЬНО

Информация для «Совета ветеранов СУ ФПС № 6 МЧС России»
Уважаемые ветераны! **22 февраля 2016 года в 14.00** состоится отчётно-перевыборное собрание совета ветеранов ФГКУ «Специальное управление ФПС № 6 МЧС России» на территории СПСЧ-2 по адресу г. Лесной, ул. Ленина, 16.

График работы подразделения РЭО ГИБДД.
23 февраля и 8 марта регистрационно-экзаменационное отделение не работает. 24 февраля и 9 марта подразделение РЭО работает в обычном рабочем режиме, то есть постановка на учёт транспортных средств, замена и получение водительского удостоверения производятся с 8.30 до 17.30 с перерывом на обед с 13.00 до 14.00.

ТРАНСПОРТ

• А/м Ниссан-Терано 2, 1995 г.в., в хор. сост., т. 8-9506512177.
• А/м ДЭО-Нексия, 2008 г.в., 8-клапанная, резина зима-лето, 120 т. р., торг, т.: 8-9506443898, 8-9521450965.
• А/м Рено Логан, 2012 г.в., т. 8-9521352360.

СКОРБИМ

23 февраля исполняется год, как ушёл в мир иной

Валерий Чернопятов

Всегда вспоминаем его доброту, кротость, любовь ко всем, заботу, желание помочь. Пусть живёт в нас память о нём и царствие ему небесное. Помяните кто знал его.

Родственники

ГОРОДСКОЕ АГЕНТСТВО РИТУАЛЬНЫХ УСЛУГ
ВОЗНЕСЕНИЕ
ВЕНКИ,гробы,ЦВЕТЫ,кресты
ПАМЯТНИКИ
похороны, кремация
ул.БЕЛИНСКОГО 20А
(за управлением медсанчасти, цоколь)
т. 89090112184, 89827261464, 89326159586
для Нижней Туры 89505538161 , 98-8-16
реклама

Полетим на самолёте вверх!

Здравствуй, милый друг! Сегодня ты познакомишься с поэтом Виталиком

СВОИМИ РУКАМИ

Разгадываем загадки

Тебе понадобятся спичечный коробок, картон, ножницы и клей.

1) Отрезаем две полоски по ширине и одну тонкую полоску по длине коробка.

2) Длинную полоску складываем пополам. Приклеиваем её поперёк коробка.

3) Сверху и снизу приклеиваем крылья (края можно закруглить).

4) Затем делаем хвост.

5) Делаем пропеллер.

6) Украшаем самолётик по своему желанию.

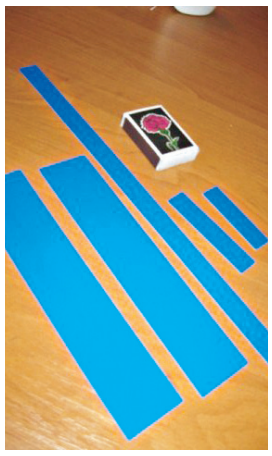

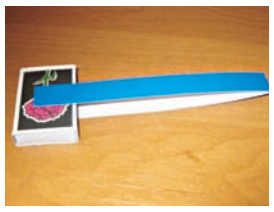

ДЕТЕКТИВ

Кто где живёт? Покажи домик каждого животного

СКАЗКА

Муза

Близилось восьмое марта. Виталик решил, что в честь этого праздника обязательно сделает что-нибудь особенное для своей соседки по школьной парте Насти. В голове мальчика даже родился чудный стих:

У моей подруги Насти
В сердце солнечное счастье.

Больше всего Виталику понравилось, что имя девочки удачно срифмовалось с красивым словом «счастье».

– Ты давно пишешь стихи? – поинтересовалась Настя, когда мальчик прочёл ей на перемене свой стих.

– Только что начал, – ответил Виталик. – Настя, будь моей музой!

– Я тебе нравлюсь?

– Конечно!

После уроков Виталик проводил Настю до её дома. Жила девочка в пятиэтажке, на четвёртом этаже.

– Ты мне не поможешь? – спросила Настя около своей квартиры. – Там, рядом с домом, мусорный контейнер. Надо вынести ведро с мусором.

– Конечно, помогу.

Виталик взял у Насти ведро и побежал вниз, по лестнице. Вскоре он вернулся. Разумеется, с пустым ведром.

– Ты не обиделся? – Настя посмотрела Виталику в глаза. – Ты ко мне со стихами, а я тебя загрузила всякими отходами.

– Мой папа говорит, что коня в гости зовут не мёд пить, а воду таскать, – с улыбкой сказал Виталик.

– А я тебя просто проверила, потому что хочу дружить только с надёжным, благородным мальчиком. Ты проверку выдержал. Молодец!

– Я могу не только мусор выносить. Ещё и вышивать умею. Смотри, что у меня есть для тебя!

Виталик достал из портфеля белоснежный платок, на котором были вышиты девочка с бантиком и два слова: «Настя», «счастье».

– Ой, как красиво, – восторженно произнесла Настя и, приблизившись к Виталику, поцеловала его в щёку.

Вот так и началась дружба школьного поэта Виталика и его музы Насти. Хорошо, когда у поэтов не только светлые мысли, но ещё и умелые, благородные руки, любящие творить красоту.

Юрий АЛОВ, г.Лесной

УЧИМСЯ РИСОВАТЬ

Рисуем слона

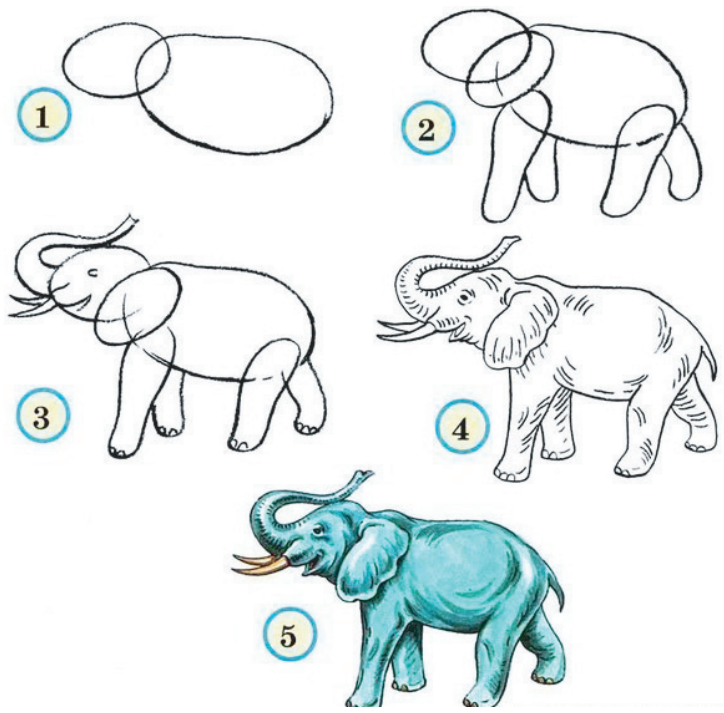

УЛЫБНИСЬ

Подготовила Екатерина КУННИКОВА по материалам сети Интернет

ПРО МЕДИЦИНУ

С заботой о вашем зрении

Представительству «Микрохирургии глаза» в Лесном – 20 лет

Екатеринбургский центр МНТК «Микрохирургия глаза» – это имя для многих стало синонимом профессионализма, передовых технологий и лучшего, что есть в медицине на сегодняшний день. Центр стал флагманом Российской офтальмологии и на протяжении многих лет сохраняет своё первенство.

Высококлассные специалисты, суперсовременное оборудование, новейшие методы диагностики и лечения – всё это отличает его от других. Но всё же главная заслуга Центра в том, что он всегда заботился о жителях небольших городов, расположенных далеко от областной столицы. Открывая в них свои филиалы, Екатеринбургский центр МНТК «Микрохирургия глаза» для многих сделал офтальмологическую помощь доступной.

Представительство в Лесном появилось одним из самых первых. Его открыли в феврале 1996 года по инициативе городской администрации. В то время лесничане остро нуждались в хороших специалистах и в качественной медицине. С тех пор изменилось многое. Пациентами клиники стали уже более ста тысяч жителей Лесного, Нижней Туры, Качканара и других.

Сегодня представительство празднует свой 20-летний юбилей. Годы пошли ему только на пользу, сделали опытнее и сильней. Теперь это современное офтальмологическое отделение. Здесь проводят диагностическое обследование взрослых, курсы консервативного лечения, подбор очков. Кроме того, здесь организован кабинет бесконтактной доврачебной тонометрии, где любой желающий бесплатно, без предварительной записи, может проверить внутриглазное давление и вовремя начать лечение такой опасной болезни как глаукома. А для детей открыли «Школу зрения», где все процедуры маленьким пациентам проводят в форме игры. Это уникальная программа, единственная в России, и разработана она врачами Екатеринбургского центра.

Коллектив представительства владеет искусством возвращать зрение. Для этого у него есть все необходимое: опыт, оборудованные кабинеты для проведения консультаций, процедур и лечения, отличные приборы, которые позволяют проводить все исследования «бесконтактно» и безболезненно для пациента.

За двадцать лет здесь проконсультировали 126266 пациентов, провели 28952 курсов лечения, на операцию в Екатеринбургский центр МНТК «Микрохирургия глаза» направили 7043 человек. Всё это – результат труда небольшого и дружного коллектива профессионалов, который для жителей Лесного стал родным. Мы поздравляем их с праздником! Желаем благополучия, успехов и счастливых пациентов.

ЕСТЬ ПРОТИВОПОКАЗАНИЯ. НЕОБХОДИМА КОНСУЛЬТАЦИЯ СПЕЦИАЛИСТА

ГОРОД ДОБРЫХ ДЕЛ

Двор в снегу, белы дома...

«Новые инновационные» технологии по уборке снега в Лесном

Последние дни наш город – «Жемчужина Урала», как окрестили его чиновники местной администрации, – постоянно заявляет о себе в средствах массовой информации благодаря неустанным заботам коммунальных служб.

На прошлой неделе Лесной показали по центральному телевидению с нависающими глыбами снега и льда с крыш жилых домов, отметив «постоянную заботу» руководителей комитета жилищно-коммунального хозяйства и городской администрации о безопасности жителей города, которые вместо уборки снега и наледи с крыш домов обклеили город объявлениями об опасности их схода.

Не успели остыть впечатления о данной передаче, как мы наблюдаем «новые инновационные» технологии в уборке городских перекрёстков от снега с использованием больших скреперов, после которой становится по-настоящему невозможным проход по тротуарам людям с хорошей физической подготовкой, я уже не говорю о людях пожилого возраста, инвалидах и мамах с детскими колясками. Здесь надо отметить, что тротуары в старой части города (улицы Дзержинского, Свердлова и другие) перестали чистить от снега с середины этой зимы. И трудоспособное население (ходить на работу и с работы приходится каждый будний день) упорно протаптывает тропинки в снегу по этим тротуарам. Но, видимо, борясь за город с высоким статусом, коммунальщики посчитали возможным, в дополнение ко всему сказанному, засыпать тротуары около перекрёстков улиц обломками плотного снега с дороги, наглядно демонстрируя обывателю свою подлинную заботу о простых жителях города. Чего уж там, может быть, переползут наши бабушки через навороченные механизмами кучи снега, которые поленились убрать после своей работы нерадивые коммунальщики.

> **Чего уж там, может быть, переползут наши бабушки через навороченные механизмами кучи снега, которые поленились убрать после своей работы нерадивые коммунальщики**

Мы приводим снимки «очищенных» тротуаров по состоянию на 12 февраля 2016 года. Надо добавить, что до этого дня было ещё хуже: кучи собранного с дороги снега в высоту достигали человеческого роста. И автору статьи пришлось обращаться к главе города, но даже после этого подчинённые главы дружно не взялись за лопаты, а решили проблему большим скрепером, похоже, нет в городском хозяйстве малой уборочной техники или нет думающих руководителей. Второе вероятнее!

Хочется верить, что статья будет предметом рабочего, самокритичного обсуждения в кабинетах руководителей администрации, с последующими организационными выводами.

С уважением, А.А. САВЕЛЬЕВ,
фото автора

ФОТООХОТА

Смотрите в оба!

Узнай себя на фото – и получи приз

Узнали себя на фото? Сообщите об этом по тел. 8-950-652-38-36 (по будням с 9.00 до 18.00). Если ваш сигнал будет первым, вы станете обладателем приятного подарка!

Анна ДЕМЬЯНОВА, ведущая рубрики

Победительница прошлой недели – Елена Шелепова

АФИША

ДМШ

25 февраля
18.30 Виртуальный концертный зал Свердловской государственной академической филармонии в г. Лесном приглашает на трансляцию концерта «Скрипка короля Великобритании Георга». Исполнители: лауреат международных конкурсов Саяка Седжи (Япония). УАФО. Дирижёр Дмитрий Лисс. Вход свободный

К/Т «РЕТРО»

18-24 февраля «Чемпионы: быстрее, выше, сильнее» 6+; «День выборов 2» 12+; «Крякнутые каникулы» 6+; «Дэдпул» 18+, «В активном поиске» 16+, «Ставка на любовь» 12+.

ПАРК КУЛЬТУРЫ И ОТДЫХА

23 февраля
12.00 Конкурсная игровая программа для родителей с детьми «Принимаю эстафету от папы».
Принимаем до 4 марта творческие работы на выставку-конкурс «Волшебный мир вокруг мамы». Тел. 6-08-85

ДТиД «ЮНОСТЬ»

Тел. 6-82-20

20 февраля
18.00 Концертно-развлекательная программа «Офицерский бал»

24 февраля
19.00 МТ «Премьера» приглашает на спектакль «Вариации на тему»

5 марта
19.00 Большая, праздничная Шоу-программа ко Дню 8 Марта

СКДЦ «СОВРЕМЕННИК»

4-02-80 – касса

22 февраля
16.00 Городской традиционный фестиваль военно-патриотической песни «Солдатская звезда». Вход свободный

26 февраля
19.00 Вечер отдыха 50+

Народный музыкально-драматический театр СКДЦ «Современник» готовит премьеру спектакля по мотивам пьесы Ольги Ширеновой «Сказки сквозь камни». Это драматическая история, главными героями которой являются подростки. Режиссёр-постановщик – Сергей Рудой
Премьерные показы пройдут в малом (театральном) зале СКДЦ «Современник»:
27 и 28 февраля в 17.00

28 февраля
11.00 Выходной всей семьёй 0+

Внимание, конкурс!
Приглашаем жителей города к участию в конкурсе на лучшую масленичную куклу. Работы принимаются в СКДЦ «Современник» в каб. 216 до 11 марта. Итоги будут подводиться

13 марта во время народного гуляния «Масленица Широкая». Тел.4-14-56

МУЗЕЙ ГОРОДА

Тел. 4-16-02, 4-16-04
Выставка из фондов музея «О спорт, ты – воспитатель поколений!», посвящённая Дню зимних видов спорта в России
Выставка фоторабот Сергея Комкова «Сказание об Урале»
19 февраля Интерактивная программа «День русского солдата» для учащихся 4-х классов.

В выставочном зале МВК
(здание ЦГБ им. П. Бажова) До 24 февраля работает выставка авторской куклы «Маленькая страна». Желающие приобрести работы могут обратиться к смотрителю выставочного зала

В праздничные дни 22-23 февраля выставочный зал не работает, 20 февраля – 10.30-18.00, перерыв 13.30-14.30

БАЖОВКА

Выставка: «Краски лета». Живопись Натальи Кочетовой». Читальный зал
Выставка «Калейдоскоп оживших героев». Отдел «Медиатека». Вход свободный

Очередные встречи в клубах:

18 февраля
18.00 Исторический клуб «Время и мы»: встреча посвящена памяти членов клуба М.Г. Мурзина, Н.Ю. Селезнёва, А.В. Митюкова
20 февраля
11.00 Меломаны
21 февраля
13.00 Исторический клуб «Время и мы». Тема: Л. Берия: гений или злодей? (с участием к.и.н. В.Н. Кузнецова)
24 февраля
11.00 «Встреча»
18.00 «Огородник»

21 февраля
12.00 Мастер-класс: «Неваляшка – погремушка». Тел. 6-45-44

Выставка городского Рериховского общества «А Россия была и будет». Работает по субботам и воскресеньям с 11.00 до 16.00

Просмотр фильмов. Вход свободный
20 февраля
12.00 «Образ святого Сергия в творчестве Николая Рериха»
21 февраля
12.00 «Серафим Саровский»

Внимание, конкурс!
С 15 февраля по 1 апреля ЦГБ им. П.П. Бажова проводит конкурс видеороликов «Жизнь прекрасна! Не потрать её напрасно!» – о здоровом образе жизни. Подробности на сайте библиотеки

РАСПИСАНИЕ ХРАМА СИМЕОНА ВЕРХОТУРСКОГО Г. ЛЕСНОЙ

Тел. для справок по отпеванию, крещению, венчанию и т.д. 6-38-12

19 февраля
09.00; 18.00 Молебен пред иконой с мощами Свт. Луки Войно-Ясенецкого
15.00 Вечерня-утреня. Исповедь

20 февраля
08.00 Литургия
10.15 Панихида – отпевание
11.15 Молебен пред иконой с мощами Свт. Луки Войно-Ясенецкого
12.00 Крещение
15.00 Всенощное бдение. Исповедь

21 февраля
Неделя о мытаре и фарисее
08.00 Литургия
10.30; 17.00 Молебен пред иконой Святителя Луки Войно-Ясенецкого с частицей его мощей и иконой Божией Матери «Неупиваемая чаша», помогающей страждущим недугом пьянства и наркомании

22 февраля
Седмица сплошная
09.00; 17.00 Молебен пред иконой с мощами Свт. Луки Войно-Ясенецкого

23 февраля
09.00 Молебен пред иконой с мощами Свт. Луки Войно-Ясенецкого

24 февраля
09.00 Молебен Божией Матери пред иконой «Всецарица»

25 февраля
Иконы Божией Матери «Иверская»
09.00 Молебен

26 февраля
15.00 Вечерня-утреня. Исповедь
18.00 Молебен пред иконой с мощами

ПОЗДРАВЛЯЕМ!

18 февраля **Василию Степановичу Анкушину**, другу редакции, герою нашего телевизионного канала «Хороший день», чемпиону мира по пауэрлифтингу и просто доброму, скромному человеку исполнилось 77 лет!

От всей души поздравляем Вас, Василий Степанович, с днём рожденья, желаем Вам здоровья, бодрости духа, долгих лет жизни и новых рекордов. Удачи Вам в предстоящих состязаниях!

Коллектив редакции, болельщики

11 февраля – день рождения моей мамы,
Валентины Васильевны Костиной

Мы с тобою, мама, как подруги.
В день рожденья, праздник светлый твой,
Поцелую ласковые руки
С нежностью, любовью, теплотой...

Напои меня водою ключевою
Твоих слов – весомых и простых,
Посидим, поговорим с тобою,
Я впитаю мёд минут своих...

реклама

ОАО «Автотранспортное предприятие»
информирует

возобновлено движение автобусов по маршруту г. Лесной - а/э Кольцово через Екатеринбург. Автобусы по всем рейсам начинают движение от остановки Ленина, 111 и двигаются по г. Лесному со всеми остановками маршрута №6.

г. Лесной – Северный автовокзал (г. Екатеринбург)
ЦЕНА БИЛЕТА – 450 руб.
ДЕТСКИЙ – 225 руб.

г. Лесной – аэропорт Кольцово
ЦЕНА БИЛЕТА – 495 руб.
ДЕТСКИЙ – 247 руб.

Северный автовокзал (г. Екатеринбург) – аэропорт Кольцово
ЦЕНА БИЛЕТА – 45 руб.
ДЕТСКИЙ – 22 руб.

Время отправления с КПП-1*			
Будние дни	04.15*	07.15	
Суббота		07.15	
Воскресенье, праздники		07.15	18.00

*Сбор пассажиров в 3.50 по адресу ул. Ленина, 111 – далее по маршруту №6

Время отправления с Северного Автовокзала			
Будние дни	12.42	15.40	
Суббота		15.40	
Воскресенье, праздники		15.40	23.00

Междугородние рейсы в 4.15 и 7.15 движутся до а/э Кольцово через Северный Автовокзал

Для Вашего удобства, заказать билет на наши междугородние автобусы Вы можете по круглосуточному телефону 8 800 25 09 555 (звонок бесплатный).
Так же, приобрести билеты на междугородние автобусы возможно у кондукторов в наших городских автобусах и в кассе на территории АЗС по адресу: ул. Строителей, д. 24, тел. 2-67-20
Обо всех замечаниях и предложениях, по улучшению качества Вашего обслуживания, а так же услуг ОАО «АТП», звоните по телефону:
8-800-25-09-555 (звонок бесплатный)
www.atp-lesnoy.ru

У НАС ДЕШЕВЛЕ!

ПРО ХОККЕЙ

Тишина и море слёз

Игры наших ребят в полуфинале прошли с большим накалом страстей

12 февраля в Нижней Салде на хоккейном корте прошла первая полуфинальная игра первенства Свердловской области на приз клуба «Золотая шайба» среди детей 2005-2006 г.р.

Счёт в матче открыл Максим Крапивин, и это была единственная шайба в первом периоде. Игра была очень напряжённой. Во втором периоде Максим Крапивин делает дубль, а под конец периода Павел Мосеев забивает ещё одну шайбу в створ ворот команды хозяев, и при счёте 0:3 ребята уходят на перерыв.

Третий период начинается с жёстких атак хозяев, на что наши юные хоккеисты отвечают агрессивной силовой борьбой, что не оставил без внимания судья и удалил сразу двух игроков «Факела», и наша команда пропускает шайбу. Через минуту капитан команды «Факел» Виталий Никулин забивает ответную в ворота команды «Металлург», а через пару минут Матвей Козловкин забивает противникам пятую шайбу, после чего завязывается массовая драка команд и производится удаление игроков обеих команд на штрафную скамейку.

Под конец матча Максим Крапивин делает хеттрик и ставит точку в матче. Со счётом 1:6 матч окончен.

14 февраля, уже на хоккейном корте Лесного, состоялась вторая полуфинальная игра среди детей 2005-2006 г.р. От её исхода зависело, кто пройдёт в финал первенства Свердловской области, а кому ещё придётся побороться за бронзовую медаль. Команда «Металлург» была настроена только на победу, и игра началась с уверенных атак на ворота команды «Факел».

Результат первого периода 0:2 в пользу гостей. Во втором периоде капитан команды «Факел» Виталий Никулин забивает шайбу противникам, тем самым вдохновляет команду, и Максим Крапивин сравнивает счёт. Игра стала принимать агрессивную форму, применяемые силовые приёмы всё чаще отправляли игроков на скамьи штрафников и запасных – для оказания медпомощи. Команда «Факел» всё чаще играла в меньшинстве, в результате чего всё больше уставали игроки, которым доверили защищать данный отрезок игры.

В итоге «Металлург» забивает ещё две шайбы, и второй период заканчивается при счёте 2:4. Третий период команды сыграли в ничью 1:1, последнюю шайбу в створ ворот команды «Металлург» забивает Костя Боярский. Итог 3:5 в пользу гостей. Интрига: кто же пройдёт в финал, согласно регламенту первенства – это решают в буллитах. На трибунах около 400 болельщиков. Все очень переживают. И вот первыми пробивают буллит гости, но вратарь команды «Факел» Тимофей Белоногов его не пропускает. Вторым пробивает капитан команды «Факел» – и шайба в воротах! Появляется надежда!.. Но гости отыгрывают одну шайбу. Только при пробивании седьмого буллита команда «Металлург» выходит вперёд и становится участником финала, а хозяева будут биться за бронзовые медали. На трибунах тишина и море слёз. Удача была на стороне гостей. Спасибо всем, кто пришёл поддержать нашу команду.

Игра стала принимать агрессивную форму, применяемые силовые приёмы всё чаще отправляли игроков на скамьи штрафников и запасных

Сергей КРАПИВИН

АВТОХОЗЯЙСТВО ФГУП «КОМБИНАТ «ЭЛЕКТРОХИМПРИБОР»

Предоставляет организациям и частным лицам следующие виды услуг по ремонту и техническому обслуживанию грузовых и легковых автомобилей:

1. Технический осмотр всех видов т.с. с применением средств инструментального контроля.
2. Техническое обслуживание и ремонт транспортных средств.
3. Проверка и регулировка развала-схождения колёс автомобилей.
4. Услуги шиномонтажа.
5. Балансировка колёс легковых и грузовых автомобилей.
6. Бесконтактная мойка автомобилей. Проводится специалистами прошедшими обучение в специализированном центре г. Екатеринбурга.

Предварительная запись для проведения технического осмотра автомобиля по круглосуточному телефону 9-53-88. Технический осмотр всех видов т.с. с применением средств инструментального контроля производится с 8.30 до 20.00.
Предварительная запись для проведения работ по техническому обслуживанию и ремонту производится по телефонам 9-53-96, 8-932-116-89-46 с 8.00 до 17.00.
Все работы сертифицированы: Сертификат добровольной сертификации №ДСАТ RU.OC.066.TO1175

реклама

Искушение с 15 по 23.02
магазин для мужчин и женщин
при покупке комплекта белья или домашнего трикотажа
ПОДАРОК – мужские трусы!
теперь и по новому адресу:
проспект Мальского, 3А – Сити Гурмэ, 2 эт.
Коммунистический проспект, 29
реклама

Поздравляем вас с Днём защитника Отечества!

Дорогие жители Свердловской области!

От всей души поздравляю вас с Днём защитника Отечества!

Этот праздник – один из самых любимых и почитаемых в нашей стране. Он важен для всех поколений уральцев – ветеранов Великой Отечественной войны, участников боевых действий и международных конфликтов, нынешних солдат и офицеров Вооруженных сил России и совсем молодых ребят, которым ещё только предстоит встать в строй и принять воинскую присягу.

Это и праздник российских матерей, воспитывающих настоящих патриотов Родины, и всех российских женщин, видящих в мужчине надёжного защитника и опору семьи.

Ведь свою Родину мы защищаем не только на полях сражений, на боевых дежурствах или на страже наших границ. Настоящий защитник Отечества и в мирной жизни поступает так, как ему диктуют честь, совесть и высокая гражданская ответственность.

Уважаемые солдаты, офицеры и генералы российской армии, дорогие ветераны! От всей души поздравляю вас с Днём защитника Отечества, желаю здоровья, счастья, благополучия вам и вашим семьям, всего самого доброго.

Е.В. КУЙВАШЕВ,
губернатор Свердловской области

Уважаемые лесничане!

Искренне поздравляем вас с Днём защитника Отечества – праздником, символизирующим верность долгу и любви к Родине!

В современном мире мужество и честь, стойкость и верность долгу необходимы каждому россиянину, ведь служить Отчизне можно не только с оружием в руках. Добросовестная работа, обеспечивающая процветание страны, ответственность за судьбу родных и близких, активная жизненная позиция – в этом залог мирного будущего нашего государства. И жители Лесного своим трудом в полной мере способствуют сохранению обороноспособности России во имя сохранения мирного неба над головой.

В этот праздничный день желаем вам, дорогие лесничане, доброго здоровья, надёжного семейного тыла, исполнения желаний и новых трудовых свершений!

А.В. НОВИКОВ,
генеральный директор
ФГУП «Комбинат «Электрохимприбор»,
Е.Ф. ВЕНГЛОВСКИЙ,
председатель ПК-391

Дорогие земляки!

Для нашей страны это всенародный праздник. Он является символом патриотизма, мужества и силы духа тех, кто защищал и защищает нашу Родину.

В этом году 75-летие начала Великой Отечественной войны – одной из самых скорбных дат в российской истории. Наш народ выстоял и победил. Низкий вам поклон, поколение победителей, самые искренние слова благодарности за ваш бессмертный подвиг!

Современное поколение продолжает лучшие традиции своих отцов и дедов, понимая высокое предназначение и нравственную ценность ратного труда.

Дорогие земляки! Пусть этот праздник отважных и сильных духом людей всегда будет мирным и радостным! Крепкого вам здоровья, счастья, удачи и благополучия! И конечно, тёплые поздравления адресую вашим родным и близким – тем, кто вас всегда ждёт, поддерживает и любит.

В.В. ГРИШИН,
глава городского округа «Город Лесной»

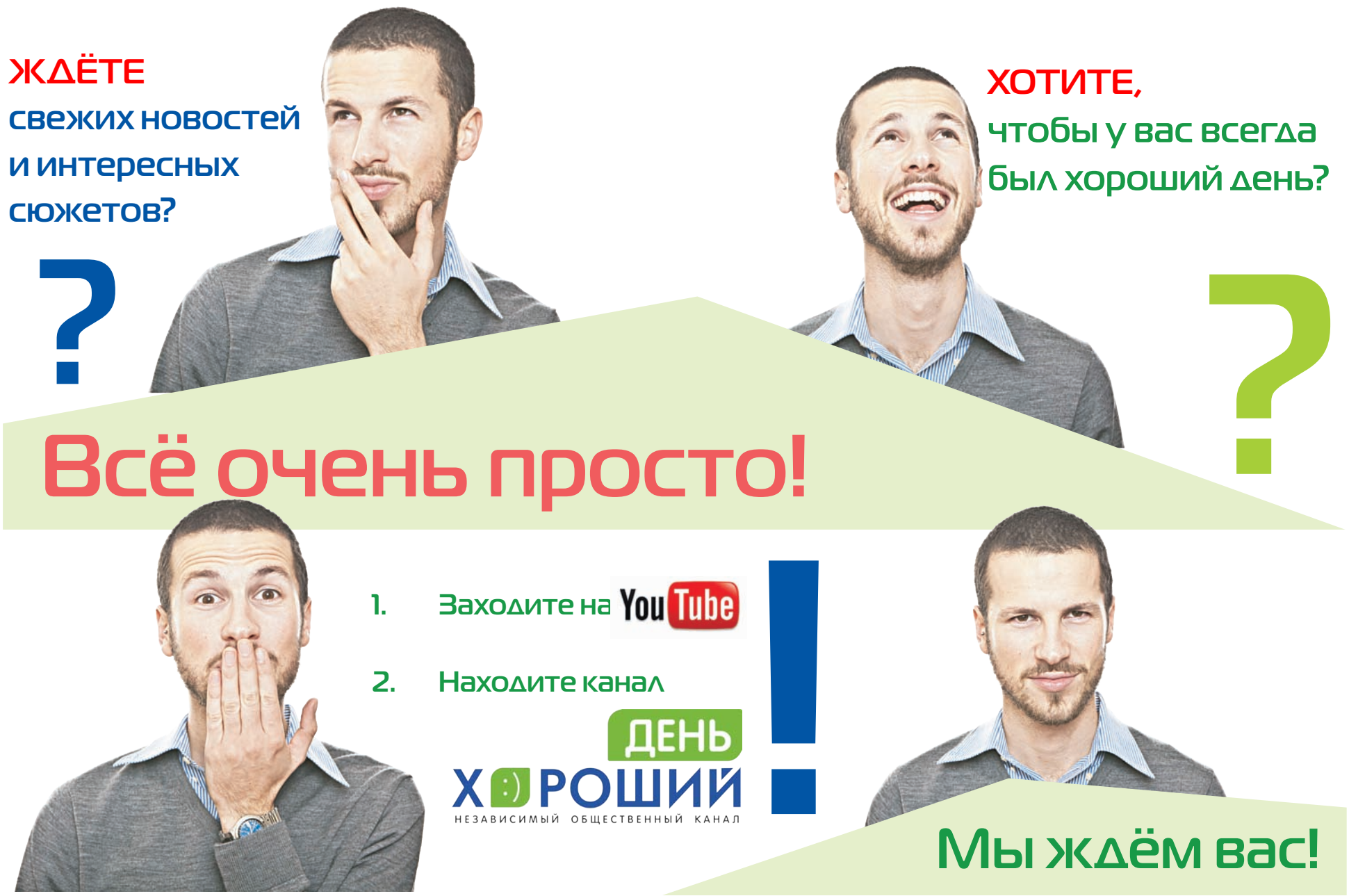

ПОДПИСЫВАЕТЕСЬ И СМОТРИТЕ!

18 в 18.30 марта

в СКДЦ "Современник"

про Лесной
Еженедельная общественная газета
при поддержке
комбинат ЭЛЕКТРОХИМПРИБОР

Ольга Соломина, 38 лет, учитель-логопед

Татьяна Кадцина, 31 год, методист и педагог дополнительного образования

Елена Загребина, 29 лет, секретарь-делопроизводитель комбината «Электрохимприбор»

Роза Ибрагимова, 33 года, инженер комбината «Электрохимприбор»

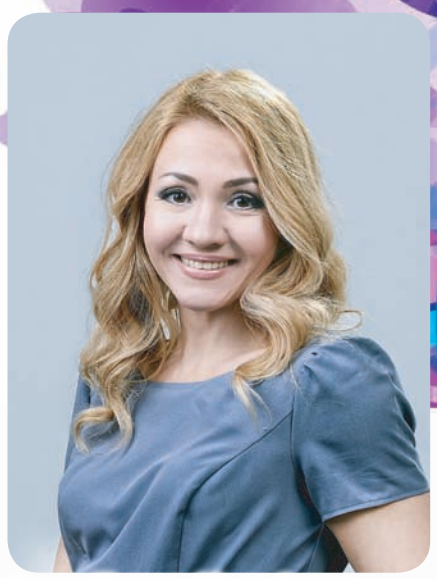
Лариса Бызова, 40 лет, фитнес инструктор

Миссис Лесничанка

Финал

V ежегодного конкурса «Миссис Лесничанка»

Приходите поддержать финалисток шоу-проекта
и окунуться в атмосферу женственности и семейных ценностей

Ирина Кочкина, 43 года, зубной врач

Татьяна Матвеева, 28 лет, воспитатель в детском саду

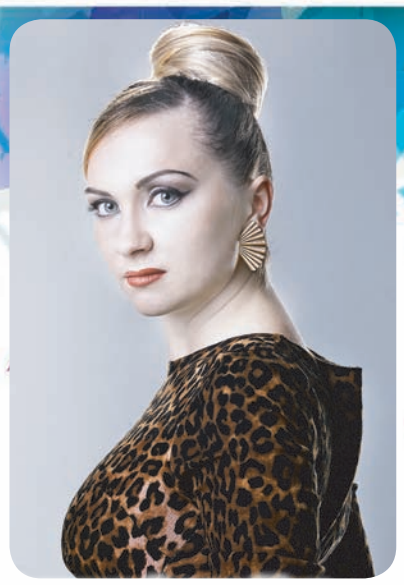
Александра Пронина, 26 лет, домохозяйка

Татьяна Старикова, 31год, частный предприниматель

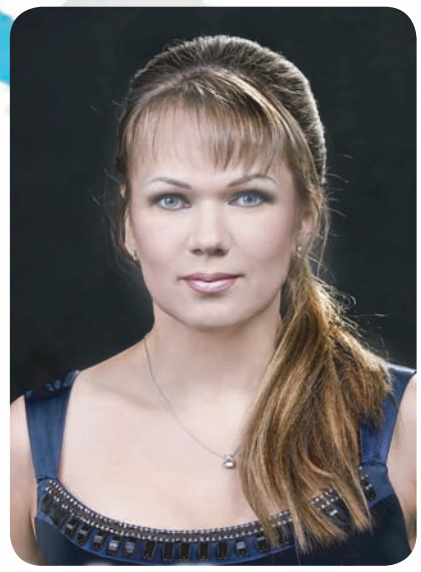
Ольга Багина, 36 лет, учитель начальных классов

Вас ждёт красочне шоу, настоящий праздник женственности, обаяния и ярких талантов!

Билеты уже в продаже

Успевайте приобрести их в редакции газеты «Про Лесной» по адресу: Коммунистический проспект, 29 с 9.00 до 18.00, тел. 8-953-008-17-54

Фото Кирилла Белоусова

про Лесной 6+
19 февраля 2016 года | № 6 (250)
Цитирование и использование любых материалов возможно только с согласия редакции
Свидетельство о регистрации ПИ № ТУ 66-00632 выдано Управлением Роскомнадзора по Свердловской области 24.02.2011

Учредитель ООО «Проконсалт»
Издатель ООО «Проконсалт»
Адрес: 620075,Свердловская область, г. Екатеринбург, ул. М.Сибиряка,101, 1190
Главный редактор О. С. Клименко
Ведущий редактор Вера Макаренко
Выпускающий редактор Анна Демьянова
Верстальщик-дизайнер Алёна Локотилова

Адрес редакции: 624201 Свердловская область, г. Лесной, Коммунистический пр-т, 29
Контакты
Журналисты: 8-952-740-22-91, 8-950-652-38-36
Размещение рекламы: 8-953-008-17-54, 8-953-602-10-35
e-mail: prolesnoy@yandex.ru
Интернет-портал: пролесной.рф

Редакция не несёт ответственности за достоверность информации, содержащейся в рекламных объявлениях.
Материалы газеты со значком ■ публикуются на правах рекламы.
Отпечатано в типографии ООО «СИТИПРЕСС» 623751, Свердловская обл., г. РЕЖ, ул. О. Кошевого, 16
Номер заказа 79030
Тираж 15 000 экз. Бесплатно.
Номер подписан в печать 18.02.2016 г. в 15.00.
Мнение редакции не всегда совпадает с мнением авторов публикаций