10 июня 2016 | № 22 (266)

ПРО Лесной

Еженедельная общественная газета

ПРО ЮНОСТЬ

Всем-всем «Лазурный» привет!

Старшеклассницы считают: побывать сегодня в Артеке – реальность, главное – захотеть

Наталья Коржавина: Запомню «Лазурный» и море

Они смеются над одним и тем же, отвечают одинаково и одновременно, что их немало веселит самих. Интересуются одним и тем же. Саша Кузнецова и Наташа Коржавина – подруги, у них и дни рождения рядом. Они учатся в одной школе № 73: Александра нынче её заканчивает, Наталья перешла в десятый класс. Этой весной в их жизни произошло незабываемое событие.

Окончание на стр. 7

Вера МАКАРЕНКО

В НОМЕРЕ:

Всё – ради детей

Городской женсовет ко Дню защиты детей провёл традиционную акцию

Стр. 6

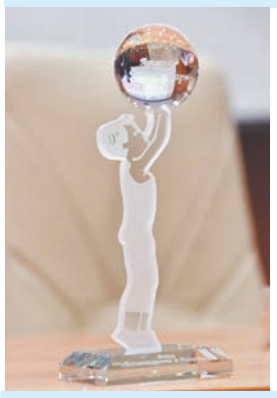

Золотой шар успеха

Юная художница из Лесного получила награду в Госдуме

Стр. 26

Родному городу посвящается

Где и как будем отмечать День России и День рождения Лесного

Стр. 27

Вы взяли кредит в УБРиР?

Посмотрите свой договор внимательно!
Комиссия за пакет «УНИВЕРСАЛЬНЫЙ» берётся банком НЕЗАКОННО!
Звоните, мы поможем вернуть её!

8-982-650-95-12
8-900-197-20-62

реклама

Струны судьбы

Михаил Соломин, работник 083 отдела комбината «Электрохимприбор» – о науке и рок-группе «Dodge It»

ПРО ОБЛАСТЬ

ЕГЭ: максимально объективно и честно

В этом году в Свердловской области 49 общественных наблюдателей работают в пунктах проведения итоговой аттестации школьников.

Большинство из них – студенты Уральского государственного педагогического университета. Все общественные наблюдатели прошли дистанционное обучение на федеральном портале, кроме того, для них были проведены обобщающие семинары.

В Свердловской области предприняты все меры для того, чтобы сдача ЕГЭ прошла максимально объективно и честно. В 70 % аудиторий осуществляется печать контрольно-измерительных материалов, в более чем 90 % аудиторий обеспечено видеонаблюдение. Также за ходом аттестации следят более пяти тысяч наблюдателей. Кроме того, для жителей Свердловской области работает «горячая линия» по вопросам государственной итоговой аттестации (тел.: +7 950 647-70-93, +7 950 647-61-12, +7 (343) 359-83-11).

На повестке – тема капремонта

Уполномоченного по правам человека в Свердловской области Татьяна Мерзлякова представила губернатору Евгению Куйвашеву специальный доклад, посвящённый проблемам проведения капитального ремонта домов.

Губернатор и омбудсмен договорились, что после утверждения генерального директора областного фонда, будет организована встреча с уполномоченным по правам человека для принятия решений по вопросам, поступившим от свердловчан. Обсудили и проблемы повышения прозрачности расходования средств на капремонты, которые аккумулируются на специализированных счетах домовладельцев.

Напомним, всего за 2015 год выполнено 4562 вида работ и услуг по капитальному ремонту домов. Комплексный капитальный ремонт завершён в 134 многоквартирных домах. Собираемость взносов в фонд капитального ремонта составила 89 %. Это был первый опыт реализации такой программы. По словам губернатора, анализ его итогов и сделанные выводы позволят в текущем периоде работать более эффективно и качественно.

Памятник пограничникам

Закладка камня памятника пограничникам Урала на аллее воинской славы центрального парка культуры и отдыха им. В. Маяковского состоялась в День пограничника в Екатеринбурге. Планируется, что монумент будет открыт в 2018 году, к 100-летию образования пограничных войск России.

Согласно макету памятник представляет собой композицию, состоящую из пограничного знака в виде столба с гербами СССР и РФ, пограничника в форме с автоматом и биноклем, а также собаки. Вся композиция будет установлена на пьедестале высотой 120 см. Планируется, что монумент будет отлит из бронзы.

Первый скоростной электропоезд

Скоростной электропоезд «Ласточка-Премиум», изготовленный на заводе «Уральские локомотивы», представлен руководству Российских железных дорог.

В рамках рабочей встречи железнодорожники осмотрели электропоезд, который с апреля текущего года проходит приёмочные и сертификационные испытания на полигонах Российских железных дорог. Принципиальное отличие новой модификации «Ласточки» – высокое содержание ключевых компонентов и систем российского производства. В электропоезде впервые были внедрены отечественные разработки: микропроцессорная система управления и диагностики, обеспечивающая быструю, качественную и безопасную передачу данных по всему составу, тормозная система и система управления микроклиматом.

В перспективе такие электропоезда могут обеспечить межрегиональную перевозку пассажиров и связать Екатеринбург с Челябинском, Пермью и Тюменью.

«Юнармия» на Среднем Урале

Уральцы готовы вступить в ряды «Юнармии» – в Свердловской области будет проработан вопрос создания отделения всероссийского военно-патриотического движения.

Минобороны РФ в конце января 2016 года объявило об идее создания нового юнармейского движения для молодёжи, в рамках которого для ребят будут устроены военно-спортивные игры, обучающие семинары. Ожидается, что движение в полной мере начнёт свою деятельность с 1 сентября текущего года.

Новый маршрут

С конца мая в столице Среднего Урала работал IV Международный ежегодный общественный форум «Елисаветинское наследие сегодня. Москва-Урал-Сибирь. 2016».

Главной темой мероприятия стало обсуждение создания уникального туристско-паломнического маршрута, который пройдёт по местам памяти Царственных страстотерпцев и преподобномученицы Елисаветы Феодоровны.

Среди святых мест, которые войдут в маршрут «Москва-Урал-Сибирь» – Ганина Яма, Меркушино и Екатеринбург. Работа должна быть завершена к 2018 году, к 100-летию памяти Новомучеников и исповедников Российских: семьи последнего Российского императора Николая II, Великой княгини Елизаветы Федоровны и пострадавших с ними представителей Дома Романовых.

Департамент информационной политики губернатора Свердловской области

ПРО АТОМ

Форсаж-2016

Каким будет международный форум молодых энергетиков и промышленников в этом году

На Атомэкспо-2016 директор «Форсажа» Евгений Сидоров и руководители потоков рассказали о том, что делает форум уникальным, и что ждёт его участников в этом году с 10 по 16 июля.

Руководитель потока «Социальное партнёрство» Татьяна Лебедева рассказала, что в ходе образовательной программы будут обсуждаться темы юридических, экономических, политических основ взаимодействия государства и общества, защиты интеллектуальной собственности и другие. Глава потока «Кадровый резерв» Елена Егорова-Кириллова пообещала, что резервисты (а на «Форсаже» в этом году их будет более 200) подробно изучат методологию agile, а для всех форсажистов будет традиционно проведена большая инженерная игра. Павел Сушков, руководитель инновационного потока, назвал конкурс «Инновационный лидер» и «Форсаж» как один из его этапов основной платформой по объединению активных инноваторов, распространению успешного опыта, выработке общего мнения на тему инновационного развития отрасли в целом. Руководитель Международного потока Павел Белоусов рассказал, что ключевыми темами его потока в этом году станут сотрудничество стран СНГ в области нераспространения ядерных материалов и ядерной безопасности, развитие радиотерапии и производство радиофармпрепаратов.

Евгений Сидоров пообещал, что образовательная программа «Форсажа-2016» будет насыщенной, а общефорумные мероприятия – разнообразными и увлекательными.

Ядерные часы

Учёные МИФИ на пути к новым достижениям

В институте ведутся работы по созданию ядерных часов с системой лазерного охлаждения ионов тория. Российский физик, доктор физико-математических наук, заведующий лабораторией НИИЯФ МГУ и профессор кафедры физико-технических проблем метрологии НИЯУ МИФИ Евгений Викторович Ткаля предложили использовать ядерные переходы, экранированные электронной оболочкой, вместо атомных.

Они гораздо менее чувствительны к внешним возмущениям, и это позволило бы повысить точность измерений на несколько порядков. Принцип действия ядерных часов основан на отсчёте периодов времени с помощью регулярно происходящих изменений с ионами ядра радиоактивного изотопа тория-229. Преимущество этих часов в том, что ядро, находясь внутри атома, защищено «электронной шубой», то есть вращающимися вокруг ядра электронами, и, соответственно, менее подвержено влиянию внешних факторов. Это сделает ядерные часы более надёжными. Помимо российской группы учёных, близко к созданию ядерных часов подошли учёные из Германии и США. Однако у российской группы есть значительный задел по пониманию проблем, подходов к их решению и основ той физики, которая здесь заложена. Помимо часов на ядерном переходе в тории-229 можно создать гамма-лазер оптического диапазона. Эти две разработки (новый метрологический стандарт времени в виде ядерных часов и лазер на ядерном переходе оптической энергии) в своём твердотельном варианте очень близки друг к другу. Их успешная реализация окажет заметное влияние на уровень всего технологического развития человечества.

Данная система позволит провести исследования аномально низколежащего ядерного изомерного перехода в 229Th и создать первые в мире ядерные часы. С помощью таких часов можно будет усовершенствовать навигационные системы (GPS, ГЛОНАСС). Часы важны и для фундаментальной науки. Например, они позволят проверить общую теорию относительности. Также ядерные часы – возможность развития целого направления в области гравитометрии. На их основе можно создать гравиметр для поиска залежей различных ископаемых: редкоземельных металлов, нефти, газа, обнаружения подводных лодок и других объектов.

Atomic-Energy.ru

ПРО ЖИЛЬЁ

Купим – будем жить!

Молодые семьи улучшают свои жилищные условия

В администрации городского округа состоялась торжественная церемония вручения свидетельств о праве на получение социальных выплат для приобретения жилья молодым семьям.

В наше время купить жильё для многих молодых семей задача практически невыполнимая. А так хочется иметь своё уютное семейное гнёздышко. Несколько лет назад в нашей стране появилась программа «Обеспечение жильём молодых семей», но тогда мало кто верил, что мечты о собственной квартире воплотятся в реальность.

Муниципальная программа по обеспечению жильём молодых семей действует в Лесном с 2007 года. Ежегодно на софинансирование социальных выплат молодым семьям по данной программе выделяются средства из федерального, областного и местного бюджетов. За 10 лет реализации программы уже 56 семей лесничан смогли улучшить свои жилищные условия.

Счастливыми обладателями свидетельств о праве на получение социальной выплаты на приобретение жилого помещения или строительство индивидуального жилого дома стали ещё три молодые семьи: Михаил и Александра Зыряновы и их сын Максим; Руслан и Ольга Ефремовы и их дети Валерия и Данис; Ирина Ачилова и её дети Александр и Виктория.

Поздравили и вручили документы молодым родителям первый заместитель главы городской администрации Ю.В. Иванов и начальник отдела по физической культуре, спорту и молодёжной политики Н.В. Андриевская.

Приветствуя участников торжественной церемонии, Наталья Андриевская отметила, что вручение свидетельств – это очень важный шаг на большом пути к мечте, которая уже практически воплощена в жизнь, и пожелала всем любви и понимания.

Тепло поздравил молодые семьи со столь важным событием в их жизни Юрий Васильевич Иванов, отметив важность и значимость реализации этой программы для города и лесничан. А радостные лица детишек и родителей – ещё одно подтверждение правильности государственной политики.

Со своей стороны, молодые семьи выразили слова признательности и благодарности руководству города за поддержку в решении жилищного вопроса, особенно поблагодарив сотрудников отдела по физической культуре, спорту и молодёжной политики за внимание и заботу. Молодые родители отметили, что теперь они смогут приобрести в собственность долгожданные квартиры, будут жить и растить детей в более комфортных условиях, и это – лучший подарок, о котором они могли мечтать.

Информационно-аналитический отдел администрации ГО «Город Лесной»

ПРО РЕЙДЫ

Покатались...

Ранним воскресным утром пьяный водитель устроил гонки

Что заставило молодую женщину сесть в машину к пьяному водителю? Теперь ей придётся долго оправляться от полученных травм.

Возможно, после субботних возлияний, молодого человека (1997 года рождения) потянуло в воскресенье спозаранку покататься на автомобиле. При этом для него вовсе не имело значения то, что водительских прав у него не было. Не остановил этот факт и его пассажирку (1983 года рождения). А, может, она и не знала об этом, доверив пьяному водителю свою жизнь и здоровье.

Что-то насторожило сотрудников полиции в автомобиле «ВАЗ-21154», одиноко летающем по улицам города в шесть часов утра. На законные требования остановиться нетрезвый водитель решил ответить побегом. Утренние гонки завершились аварией: не справившись с управлением, лихач слетел с проезжей части по улице Победы, наехав на опору дорожного знака, сбив дерево и врезавшись в металлический забор вокруг коттеджа.

В результате дорожно-транспортного происшествия пассажирка автомобиля госпитализирована с переломом второго и пятого шейных позвонков, с подвывихом третьего шейного позвонка, с раной правой кисти и повреждением сухожилия, с ушибами и ссадинами.

ГИБДД городского округа «Город Лесной» в очередной раз обращается к участникам дорожного движения с напоминанием водителям об ответственности (административной и уголовной) за управление транспортными средствами в состоянии опьянения, а пассажирам необходимо правильно выбирать водителя, которому доверяете свою жизнь и здоровье!

Собкор

ПРО ГОРОД

Мемориал в честь героев атомных катастроф

С 1949 года в мире произошло более 300 атомных катастроф. Одной из самых страшных и масштабных стала авария на Чернобыльской АЭС. Лесной и его жители активно принимали участие в ликвидации её страшных последствий. Подвиг этих людей трудно переоценить. В целях увековеченья памяти об авариях, развития патриотизма, мужества и героизма в Лесном принято решение о создании Мемориала в честь героев атомных катастроф в сквере по улице Белинского (64 квартал).

Но данный проект получит свою жизнь только при участии горожан. Руководство города и организация «Союз Чернобыль» объявляет акцию по сбору средств на его реализацию. По вопросам оказания поддержки и сбору средств можно обращаться к председателю городского совета общественной организации «Союз Чернобыль» России Сергею Михайловичу Сорокину (карта Виза 427 616 082 054 69 77).

О временном изменении схемы движения автобусов

12 июня в связи с проведением мероприятий, посвящённых празднованию Дня России и Дня города, будет закрыто движение автотранспорта по ул. Победы от ул. Карла Маркса до ул. Кирова с 09.00 до 11.30, по ул. Кирова от ул. Победы до ул. Ленина, по ул. Ленина от ул. Кирова до ул. Сиротина с 10.00 до 11.30, по ул. Ленина от ул. Орджоникидзе до ул. Сиротина с 19.00 до 23.00.

Движение автобусных маршрутов регулярного сообщения будет организовано следующим образом:

- № 9т: с 9.00 до 10.00 – в объезд закрытого участка в прямом и обратном направлении по ул. Карла Маркса – ул. Белинского – ул. Кирова и далее по маршруту; с 10.00 до 11.30 – отменено;
- № 10т: с 10.00 до 11.30 – отменено;
- № 4, 7, 15, 16, 12т: с 10.00 до 11.30 – в объезд закрытого участка в прямом и обратном направлении по ул. Строителей – ул. Мамина-Сибиряка – ул. Нагорная и далее по маршруту;
- № 6: с 10.00 до 11.30 – в объезд закрытого участка в прямом и обратном направлении по ул. Строителей – ул. Мамина-Сибиряка – ул. Мира и далее по маршруту;
- № 4, 6, 7, 15, 16, 12т: с 19.00 до 23.00 – в объезд закрытого участка в прямом и обратном направлении по ул. Строителей – ул. Мамина-Сибиряка – ул. Орджоникидзе – ул. Ленина и далее по маршруту.

Ограничение продажи алкоголя

В соответствии с законом Свердловской области от 29.10.2013 № 103-ОЗ и постановлением администрации городского округа «Город Лесной» от 31.05.2016 № 751, не допускается реализация алкогольной продукции (в том числе пива) в местах проведения мероприятий 12 июня с 17.00 до 23.00.

Территория, на которой ограничена продажа алкогольной продукции, имеет следующие границы: с севера – здания по ул. Мамина-Сибиряка, 4, 6 «А»; с востока – ул. Павлика Морозова и жилые дома по ул. Строителей, 12 и 20, ул. Энгельса, 2 и 8, детские сады по ул. Энгельса, 12 и 14; с юга – жилые дома по ул. Ленина, 1 и 2, ул. Белинского 16, ул. Карла Маркса, 17 и больничным городком; с запада – жилые дома по ул. Белинского, 35, проспект Коммунистический, 3, 6, 24, 27, 29, 32 и ул. Ленина, 44.

Также ограничена продажа алкоголя в границах проведения 11 июня культурно-массового мероприятия в посёлке Горном на площади клуба «Звезда» и не допускается реализация алкогольной продукции (в том числе пива) в местах проведения мероприятий с 13.00 до 20.00.

Все на эстафету!

18 июня в районе Обелиска Победы в 10.00 состоится торжественное открытие соревнований открытой городской комбинированной эстафеты, посвящённой Дню молодёжи, и парад участников. Эстафета традиционно будет включать в себя следующие виды: бег, велогонки, бег на роликовых коньках и бег на лыжероллерах. В этом году маршрут эстафеты будет таким: Обелиск Победы – ул. Победы – ул. К. Маркса – ул. Победы – Коммунистический проспект (до ул. Белинского) – Обелиск. Желающие могут заявить о своём участии до 15 июня, обратившись в ком. № 5 Дворца Спорта МБУ ФСЦ «Факел».

Мошенники продолжают наживаться

На прошедшей неделе у гр-на А. Интернет мошенники путём обмана завладели денежными средствами в сумме 69000 рублей. Мужчина, желая приобрести двигатель для автомобиля на Интернет сайте, перевёл деньги, а двигатель так и не получил. У гр-на Г. неизвестное лицо совершило хищение с банковской карты 8000 рублей. По фактам проводится проверка.

4 июня неизвестный гражданин совершил хищение товара из магазина. В ходе проверки личность злоумышленника установлена. Правонарушитель привлечён к административной ответственности по статье 7.27 КоАП Российской Федерации.

5 июня у гр-на Т. из подъезда дома по улице Кирова пропал велосипед, который он приобретал за 32000 рублей. Благодаря оперативным действиям сотрудников уголовного розыска виновное лицо установлено. В ходе проверки злоумышленник сознался, что находился в гостях в этом подъезде и, выходя из гостей, «прихватил» для личного пользования не пристёгнутый велосипед. Возбуждено уголовное дело по части 2 статьи 158 УК Российской Федерации.

ПРОЛесной
10 июня 2016 | № 22 (266)

ДЕНЬ РОССИИ 12 ИЮНЯ

НОВОСТИ ОБЛАСТИ

www.gausoiac.ru

Ещё больше новостей – на сайте **WWW.GAUSOIAC.RU**

■ В повестке

Губернатор Евгений Куйвашев 31 мая в соответствии с федеральным законодательством и Уставом Свердловской области представил депутатам областного парламента отчёт о деятельности Правительства региона в 2015 году, а также обозначил задачи на 2016 год и среднесрочную перспективу.

Фото: Станислав Савин

Евгений Куйвашев: Мы – регион-лидер

Евгений Куйвашев отметил, что 2015 год стал финальным годом выполнения пятилетней Программы социально-экономического развития, рассчитанной на 2011-2015 годы, а 2016 год открывает новый этап в экономической и социальной жизни региона в рамках Стратегии социально-экономического развития, рассчитанной до 2030 года. Так, в предыдущие 5 лет область сумела заложить основы для развития, перехода к современной экономике и более высокому качеству социальной сферы. Задача на ближайшие годы – укрепить эти позиции. С 2012 года построено более 8,5 млн. кв. м жилья. В региональную экономику привлечено 1,5 трлн. рублей инвестиций.

Высокие показатели достигнуты в социальной сфере: сохраняется естественный прирост населения, младенческая смертность – одна из самых низких в России. Удалось ликвидировать очередь в детские сады.

Показательным стал 2015 год, когда, несмотря на все сложности, Среднему Уралу удалось сохранить позиции в первой десятке российских регионов по основным макроэкономическим показателям.

5 место – по обороту розничной торговли и объему платных услуг.
6 место – по объёму отгруженной промышленной продукции.
7 место – по вводу общей площади жилья,
9 место – по объёму инвестиций.

«2015 год стал годом успешной адаптации экономики Свердловской области к работе в новых экономических условиях. Несмотря на объективные сложности, удалось стабилизировать ситуацию в проблемных секторах, добиться роста по ключевым направлениям», – отметил Евгений Куйвашев.

Пожары в лесу тушат за сутки

Все лесные пожары в Свердловской области ликвидируются в течение суток с момента обнаружения. Контроль ситуации осуществляется оперативным штабом по ликвидации природных пожаров, созданным по распоряжению губернатора **Евгения Куйвашева**.

По данным специалистов департамента лесного хозяйства региона, 3 июня в области действовало 2 лесных пожара на территории Билимбаевского и Невьянского лесничеств и один пожар в лесах Екатеринбурга. Возгорание было ликвидировано в течение дня.

Напомним, готовность региона к пожароопасному периоду оценил Президент России **Владимир Путин** в ходе видеосовещания с главами субъектов в мае 2016 года.

Рабочее совещание по данному вопросу с Евгением Куйвашевым на Среднем Урале провел и министр по делам ГО и ЧС России **Владимир Пучков**, который отметил, что в Свердловской области ведется оперативная и скоординированная работа по локализации возгораний в лесах.

В целях обеспечения борьбы с пожарами сейчас на Среднем Урале идет переброска сил с севера на юг. В преддверии выходных дней 25 лесных пожарных Уральской авиабазы переброшены из Гаринского района ближе к областному центру. С начала пожароопасного сезона в области зафиксировано 290 очагов лесных пожаров.

Для жителей региона функционирует единый телефон лесной охраны, по которому можно сообщать об очагах лесных пожаров – **8-800-100-94-00**.

■ От автора

Становление

Вадим ДУБИЧЕВ, профессор УрГЭУ, политолог

Наивно думать, что мы отмечаем ровно те же праздники, что и наши предки в царской России или граждане СССР. Календарь праздников и памятных дат – своего рода зеркало политических устремлений народа и, следовательно, претерпевает постоянные изменения. И за каждой датой государственного праздника стоит бурная история нашей страны.

12 июня страна отмечает День России. Одни россияне считают, что эта дата знаменует обретение страной государственности. Другие – напоминают, что и до появления на карте мира Российской Федерации была и Российская империя, и РСФСР в составе СССР.

Так что же мы отмечаем 12 июня? Ответ на этот вопрос дает история.

12 июня 1990 года на первом съезде народных депутатов РСФСР была принята Декларация о государственном суверенитете РСФСР. Через два года – в 1992 году – вышло постановление Верховного Совета Российской Федерации о праздновании нового государственного праздника – Дня принятия Декларации о государственном суверенитете Российской Федерации.

До 1998 года в народе праздник так и назывался – День независимости. Учитывая, что к концу 90-х СССР уже остался в прошлом, многие не понимали, независимость кого и от чего мы празднуем. 12 июня 1998 года Президент России Борис Ельцин в своем обращении к соотечественникам по центральному телевидению предложил называть День принятия Декларации о государственном суверенитете – Днем России. Борис Николаевич сказал: «День 12 июня по праву является государственным праздником. Но я, как президент, хотел бы, чтобы он воспринимался каждым россиянином как особый день. Не как день принятия важного, но далекого от жизни отдельного человека документа, а именно как наш общий день. Как день нашей страны – России».

Очевидно, что за прошедшие годы понимание даты 12 июня менялось, но оставалось главное. Дата знаменует собой появление действительно нового государства, устроенного по новым политическим и экономическим принципам. Собственно, об этом и говорилось в Декларации о государственном суверенитете РСФСР.

Помимо провозглашения суверенитета РСФСР и намерения создать новое демократическое правовое государство в составе обновленного СССР, в декларации также утверждался приоритет Конституции и законов РСФСР над законодательными актами Советского союза. Обеспечивались равные правовые возможности для новообразованных политических партий, общественных организаций и объединений.

При этом уникальность новой России была в приятии всей предыдущей великой и трагичной истории нашего государства – и православной монархии, и советского периода, сделав россиянина носителем невиданно богатого политического и культурного наследия прошлого. Произошла удивительная победа тысячелетней истории России, прошедшей уникальное преображение и получившей свое имя, символ, кодовый знак – отныне День России.

Материалы подготовлены Информационным агентством ГАУСО «Информационно-аналитический центр», зарегистрированным в Управлении Федеральной службы по надзору в сфере связи, информационных технологий и массовых коммуникаций по Уральскому федеральному округу 22 января 2016 года. Свидетельство ИА №ТУ66-01544. Сайт www.gausoiac.ru

Губернатор Евгений Куйвашев: «Сейчас – время консолидации всех политических сил во благо региона. Нам нужно настраиваться на конструктивную работу».

НОВОСТИ ОБЛАСТИ

С 2016 года стартовала Стратегия социально-экономического развития региона

Евгений Куйвашев подчеркнул важность того, что с 2016 года для Свердловской области начался новый этап жизнедеятельности – стартовала реализация Стратегии социально-экономического развития региона, рассчитанной до 2030 года.
Показатели первых месяцев года свидетельствуют о наличии предпосылок для ее успешной реализации. Индекс промышленного производства в январе-апреле 2016 года составил 109,8%. Индекс производства продукции сельского хозяйства – 103,7%. Индекс физического объёма инвестиций в основной капитал в первом квартале 2016 года составил 117,9 процента к соответствующему периоду прошлого года.

Фото: gubernator96.ru

Евгений Куйвашев: «Мы должны сохранить и развить достигнутые успехи в промышленности, сельском хозяйстве, жилищном строительстве. Необходимо выводить на более высокий уровень реализацию инфраструктурных проектов».

Чтоб больница и детсад были ближе к дому

Евгений Куйвашев указал депутатам на то, что они могут участвовать в формировании сети медучреждений, которая обеспечит равный доступ уральцев к медицинской помощи, в том числе высокотехнологичной. «Новому министру здравоохранения соответствующие задачи поставлены. Прошу и вас включиться в эту работу. Учитывая, что вы знаете реальное положение дел, настроения людей в ваших округах, вы можете оказать существенную помощь в принятии решений», – сказал губернатор.

Тот же принцип межмуниципальной маршрутизации применим для распределения путевок в детские сады. Евгений Куйвашев напомнил, что регион в соответствии с поручением Президента РФ полностью закрыл очередь в дошкольные учреждения. При этом часто место размещения нового детсада выбиралось исходя из норм СанПиНов, наличия земельного участка, требований санитарных врачей, что привело к тому, что некоторые свердловчане получают места в садиках не там, где им хотелось бы. Губернатор поручил управляющим округами провести работу с территориями по выстраиванию межмуниципальной маршрутизации при распределении путевок в детские сады.

Бизнесу – комфортную среду

В реальном секторе экономики на первое место выходят совершенствование технологической базы и рост производительности труда. «Смена технологического уклада – мировой тренд. Мы должны сделать все необходимое, чтобы наш промышленный комплекс был готов соответствовать этому тренду. А это значит, нужно поддержать внедрение новых технологий, повышающих конкурентоспособность продукции, снижающих нагрузку на экологию и человека», – пояснил лидер региона.

Еще одна задача – создание комфортной среды для развития предпринимательской инициативы за счет устранения избыточного контроля и административных барьеров, оказания поддержки и привлечения к реализации проектов. В 2015 году на поддержку малого предпринимательства выделено более 900 млн. рублей. Более 7,1 тыс. субъектов предпринимательства получили господдержку. Создано 3 тыс. новых рабочих мест. По словам губернатора, поддержка предпринимательства в регионе будет сохранена и в дальнейшем.

В соцсфере предстоит в полном объеме выполнить обязательства, совершенствовать качество и доступность социальных услуг.

Инвестиции и политический мир – путь к успеху

Главы муниципалитетов высоко оценили доклад губернатора, в котором обозначены приоритеты развития муниципалитетов и основные предстоящие задачи. Эффективная бюджетная и инвестиционная политика, активное использование механизмов государственно-частного партнерства и безусловное выполнение майских указов Президента станут определяющими направлениями деятельности уральских городов в 2016 году.

Напомним, упорядочить работу по привлечению инвестиций и комплексному развитию территорий позволит программа размещения производственных мощностей «Сила Урала». Она даст инвесторам четкое представление о том, по каким направлениям область будет развиваться.

Губернатор отметил, что одним из принципов достижения успеха в социальном и экономическом развитии должны стать консолидация элит и политический мир в регионе.

«Это задача номер один. Разрозненность порождает недоверие со стороны и высших органов власти, и инвесторов. Для Свердловской области консолидация элит – это наши исторические традиции», – сказал глава региона.

Евгений Куйвашев, губернатор Свердловской области:
«Здесь нужно более активно заниматься логистикой. Я обязательно поставлю задачу перед управляющими округами, чтобы они провели комплексную межмуниципальную работу. Понятно, что иногда удобнее возить ребенка с окраины Екатеринбурга в детский сад в Верхней Пышме или Березовском и наоборот, чем в дошкольное учреждение в границах своего города».

Владимир Машков, глава Новоуральского ГО:
«Сегодня мы становимся на новые рельсы. И 2016 год в этом плане должен стать переломным. Основной вектор – инновационное развитие и привлечение инвестиций. Сейчас очень важны проекты государственно-частного и муниципально-частного партнерства, чтобы в дополнение к бюджетным деньгам привлекались серьезные инвестиции и создавались совместные предприятия с участием бизнеса».

Евгений Писцов, глава Березовского ГО:
«Я разделяю мнение губернатора, что сейчас – время консолидации всех политических сил во благо развития региона. Люди «заражены» вирусом потребительства и привыкли требовать. Все хотят жить лучше, но качество нашей жизни зависит от работы предприятий, от того, как мы сами относимся к своим обязанностям. За прошедшие годы в области сделано очень много. Реализованы финансово ёмкие проекты. Многие воспринимают это как должное, и ждут дальнейшего развития».

Показатель младенческой смертности в области – один из самых низких в России. Для поддержки многодетных семей с 2012 по 2015 годы выдано почти 33 тысячи сертификатов областного материнского капитала. Бесплатно предоставлено 5 648 участков для строительства жилья. Как результат, с 2012 года в области сохраняется естественный прирост населения, увеличивается продолжительность жизни.

В промышленности региона сформированы необходимые условия для инновационного развития экономики. За 5 лет открылось 20 новых производств. Среди них – новый **стан «Северского трубного завода»**, **Технопарк высоких технологий «Университетский»**, производство **скоростных электропоездов «Ласточка»**.

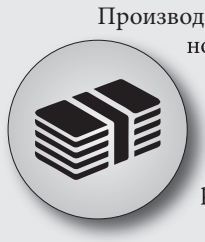

Производительность труда по экономике выросла в 1,3 раза. Номинальная средняя заработная плата в 2015 году – 31 тысяча рублей. С 2012 года по некоторым категориям бюджетников заработная плата выросла более чем в 2 раза.

Материалы подготовлены Информационным агентством ГАУСО «Информационно-аналитический центр», зарегистрированным в Управлении Федеральной службы по надзору в сфере связи, информационных технологий и массовых коммуникаций по Уральскому федеральному округу 22 января 2016 года. Свидетельство ИА №ТУ66-01544. Сайт www.gausoiac.ru

про Лесной
10 июня 2016 | № 22 (266)

ПРО БЛАГОТВОРИТЕЛЬНОСТЬ

Всё – ради детей

Городской женсовет ко Дню защиты детей провёл традиционную акцию

К детскому празднику городской совет женщин провёл серьёзную работу по организации рейдов в семьи, состоящие на учёте в отделе по делам несовершеннолетних, многодетные и малоимущие. Предпочтение было отдано семьям, проживающим в общежитиях.

В семье оба родителя в одночасье потеряли работу... Доход семьи составляет 9000 рублей на пятерых человек, трое из которых – дети... А есть семьи, где родители не выполняют своих даже элементарных обязанностей, злоупотребляют алкоголем, а не виноватые ни в чём дети, нуждаясь в любви и ласке, просто голодают...

Мы скажем: время такое. Растёт, к сожалению, количество семей, где трудности наваливаются всей своей тяжестью на детей и взрослых, и порой трудно размотать клубок нескончаемых проблем, которые, цепляясь одна за другую, приводят людей к отчаянию.

Члены женсовета совместно с комиссией по работе с семьёй профсоюза комбината «Электрохимприбор», которая всегда активно откликается на все инициативы общественной организации и принимает участие во всех акциях женсовета, и с инспекторами ОПДН (отдел по делам несовершеннолетних) не просто посетили семьи с целью контроля, а с тем, чтобы обследовать условия жизни детей в семьях, попавших в трудную жизненную ситуацию, и найти пути решения существующих проблем. Участники рейдов знакомились с бытом, смотрели, как и где живут дети, в чём они нуждаются, чем занимаются в свободное время, как планируется организация их летнего отдыха.

В специально разработанную форму справки заносились все данные, полученные в ходе рейдов. Также комиссия была вооружена большим информационным материалом, разработанным для каждой семьи. В нём, в том числе, были указаны координаты учреждений, которые могут и должны оказывать социальную помощь, и информация о том, на какие льготы и компенсации можно рассчитывать той или иной семье.

Чествование многодетных семей

Наиболее удручающее впечатление произвело на комиссию состояние семей, состоящих на учёте в отделе по делам несовершеннолетних, из общежитий

Общественницам в ходе рейда довелось увидеть разные семьи, в том числе и такие, где дети живут в неподобающих условиях. Это наша боль, стыд города, и сердце кровью обливается, когда навстречу комиссии в ободранный грязный коридор выскакивают «маугли» – голые неумытые ребятишки! Многие из общественниц, предвидя, куда они идут, брали с собой гостинцы для малышей. Они старались создать дружескую, располагающую к беседе атмосферу, спрашивали родителей, чем они могут им помочь.

Самая распространённая проблема – материальная беспомощность людей, очень низкий жизненный уровень. Вторая – плохая организация летнего отдыха детей в многодетных семьях. По этому вопросу женсовет обращался за помощью в управление образования.

Наиболее удручающее впечатление произвело на комиссию состояние семей, состоящих на учёте в отделе по делам несовершеннолетних, из общежитий. Работа с ними является также и профилактикой правонарушений среди детей и подростков.

Помимо того, что нуждающиеся семьи имеют возможность одеваться в социальном магазине, организованном женсоветом, членами общественной организации было принято решение привлечь руководителей частных магазинов, в том числе и продуктовых, обращаться к трудовым коллективам и в отдельные учреждения, с тем, чтобы раз в месяц открывать благотворительные прилавки. Первый такой планируется уже накануне Дня города: его открывает предприниматель Татьяна Ветошкина, которая передаёт в адрес женсовета и социального магазина новую одежду для мам и детей-подростков. Для приобретения вещей нуждающиеся семьи получат специальные талоны.

Председатель совета женщин Людмила Георгиевна Подильчук считает, что в такой тяжёлой ситуации, когда малоимущие семьи, с крайне низким доходом, испытывают трудности, чтобы выжить, нужно объединять усилия:

Работает общественная приёмная

– Особенно страдают дети. Мы всё это делаем ради них. Наша организация призывает абсолютно всех неравнодушных людей, общественные организации, которые поработали бы над этой проблемой и помогли бы нам в благородном деле! Я хочу, чтобы люди просто обратили внимание на эту категорию семей, ведь в каждом доме, где они живут, все знают об их существовании. Надо что-то делать, надо помогать. Есть, например, предприниматели, кто патронирует такие семьи, помогая им материально.

Как итог рейдов, конкретным мероприятием ко Дню защиты детей и подарком для ребятишек из многодетных и неблагополучных семей стала акция с проведением благотворительного киносеанса в кинотеатре «Ретро» фильма «Частное пионерское» (посетило 170 детей), с угощением сладкими призами и с награждением семей, находящихся в трудной жизненной ситуации, но хорошо воспитывающих своих детей, подарками от спонсоров.

Перед киносеансом состоялась общественная приёмная с участием специалистов управления соцзащиты, управления образования, юриста, давших консультации родителям. А также были розданы визитки с контактами специалистов психологического центра на случай возникновения проблем в семьях.

Такие акции для женсовета традиционны, и хочется надеяться, что эти небольшие праздники для детей и помощь семьям привлекут к себе больше спонсоров и просто человеческого понимания. Что, конечно же, не умаляет роли в решении проблем малоимущих семей и органов опеки.

Вера МАКАРЕНКО,
фото Натальи ТАБАТЧИКОВОЙ

ПРО ЗДОРОВЬЕ

Вот это выгода!

16 июня – распродажа лекарств в «Живике»

Новый день распродаж пройдёт в аптеках «Живика» 16 июня. Скидка существенно увеличится и составит целых 16 %. Это будет, пожалуй, лучший день для покупок в «Живике».

Каждый будний день десятки машин привозят в аптеки сотни коробок с тысячами различных товаров. Лекарства плотно распределяются на последние свободные полки и витрины. Многие упаковки с таблетками и мазями привезли сюда с двух-, трёхкратным запасом. Такого большого завоза в аптеках «Живика» не было давно, ведь 16 июня пройдёт самый масштабный день распродаж в «Живике». Скидка на лекарства и другие товары составит целых 16 %.

Новый завоз лекарств – это не только большие запасы ко дню распродаж. Это ещё и хорошие, свежие сроки годности на многие товары, а значит можно будет ещё больше сэкономить при покупке сразу нескольких упаковок в запас.

16 июня – это не просто день распродаж. На один день аптеки «Живика» полностью поменяют формат работы. Отменятся подробное консультирование, выдача дисконтных карт и интернет-бронирование, но при этом существенно увеличится отпуск товаров со скидкой 16 %. Скорость обслуживания возрастёт, очереди уменьшатся.

16 июня цены со скидкой будут настолько низкими, что многие лекарства могут стоить дешевле оптовой цены, ведь день распродаж в «Живике» – это большой летний подарок для всех. Приходите в четверг 16 июня пораньше, чтобы быть уверенным в наличии нужного количества товаров и сделать самые выгодные покупки. Здоровья вам и вашим близким!

Только 16 июня, в четверг! День распродаж в аптеках «Живика»! Скидка на лекарства 16 %!

Адреса аптек, предоставляющих скидку 16%:

ул. Белинского, 27, тел.: 7-73-82
ул. Ленина, 44, тел.: 3-03-99
ул. Ленина, 47, тел.: 4-33-60
ул. Ленина, 101, тел.: 6-08-80
ул. Мира, 22, тел.: 6-50-00

Указанная скидка предоставляется от базовой цены (цены без скидки). Точную цену товара со скидкой уточняйте в аптеках или на сайте Zhivika.ru. ■

О ВОЗМОЖНЫХ ПРОТИВОПОКАЗАНИЯХ ПРОКОНСУЛЬТИРУЙТЕСЬ СО СПЕЦИАЛИСТОМ

ПРО ЮНОСТЬ

Всем-всем «Лазурный» привет!

Старшеклассницы считают: побывать сегодня в Артеке – реальность, главное – захотеть

Продолжение. Начало на стр. 1

Как сделать мечту былью, и какие впечатления они привезли из Крыма – об этом наша беседа с девушками.

– За какие такие особые заслуги вы получили возможность побывать в лагере международного детского центра «Артек»? В советские времена редкий пионер мог даже мечтать об этом!

– Свердловская областная общественная организация «Ассоциация учащейся молодёжи» организовала сборы в Нижнем Тагиле «Лидер XXI века». Мы прошли на них три трека и хорошо себя показали (*от автора:* в конкурсе принимают участие молодые люди, кто проявляет интерес к общественной и политической жизни. Учебная программа – три уровня сложности, построена на активных социально-психологических тренингах, групповых дискуссиях, ролевых играх. Цель – помочь молодым людям развить гражданскую осознанность своих прав, свобод и обязанностей). За это и были награждены путёвками в Артек.

– А как попали на сам конкурс?

– Нас организовала учительница географии Людмила Петровна Карачун. От нашей школы в конкурсе участвовало сначала несколько человек. А потом мы начали всем рассказывать о том, как это круто – и теперь на него собираются целые делегации.

– Сколько времени у вас ушло на выполнение конкурсных заданий, и не отвлекало ли вас это от учёбы?

Саша:

– Я три трека прошла за год, начиная с ноября 2014 года.

Наташа:

– Я включилась в программу год назад.

Мы выстроили работу так, что в принципе от учёбы это не отвлекало.

Программу первого трека выполняют в четыре дня несколько групп, кто хочет (возраст – от 14 лет). В конце пишут сочинение. На второй переходят уже не все – всего две-три группы. На третий отбор ещё более жёсткий. И уже одну группу ведёт сам президент ассоциации. После трёх треков защищаешь своё портфолио, и потом тебя, возможно, приглашают на учёбу для ведущих этой лидерской программы. Мы на одно занятие уже съездили. Планируем стать ведущими.

– Вот вы окончили три трека. Что вам это дало, чему вы научились?

– В первую очередь – это саморазвитие. В первый раз съездили – и всё, сразу в сердце засело и не хочется расставаться: это стало уже частью души. Теперь живём от сборов до сборов! Их в ассоциации несколько разнообразных. В конце августа едем, но уже немного на другие... Вообще, можно сказать, что после учёбы у нас конкретно жизнь изменилась, появились новые мысли, другие взгляды на жизнь, поменялись приоритеты и интересы. Как будто у тебя в голове что-то перестроилось. Это не секта (*смеются*), а просто начинаешь понимать, почему и как ведут себя люди в различных ситуациях. Нас учат разбираться в некоторых нюансах, и когда применяешь это в жизни и что-то получается, это радует.

Мы вместе влюбились в Артек!

– Что входит в функции ведущего?

– Получаешь группу и проводишь тренинги, передаёшь другим то, чему сам научился.

– То есть, вы считаете, что в принципе потянете?

– Нужно поработать ещё над собой. Слишком мало времени прошло.

– Кем вы хотите стать в будущем?

Саша:

– Я не знаю. Может, психологом? Но нет, тяжеловато, не хочется через себя пропускать чужие проблемы. Я немного нервный человек.

Наташа:

– А я хотела быть нефтяником, но сейчас хочу в МВД – я себя вижу криминалистом.

– Чем сейчас занимаетесь?

– Раньше мы занимались пауэрлифтингом. Потом это стало сказываться на здоровье, и мы прекратили. Вместе состоим в городской общественной организации «Поколение». Сейчас просто засасывает в ассоциацию – это прямая связь со сборами.

– Вот вы, такие молодцы-хорошие, получили в награду бесплатные путёвки в Артек. Как восприняли это?

– Нам уже не раз в ассоциации предлагали поехать в «Орлёнок», «Океан» и др., но всё как-то не получалось. И тут мы так обрадовались, что появилась возможность в апреле увидеть Крым, Артек – это была наша мечта, да ещё вместе!

– А как же школа?

– Мы были 21 день в лагере «Лазурный» Артека. Учились по интересной программе «СОМ» – сетевой образовательный модуль: три дня в неделю ходишь в школу (четыре урока), а в остальные дни ездили на экскурсии по историческим местам и достопримечательностям Крыма, были в доме Чехова. Это было очень интересно и просто здорово! Делали и защищали проекты, презентации. И за это получали оценки. Дома своих в школе быстро нагнали. Наташа с красным аттестатом девять классов окончила.

– Все отряды в лагере имеют свой профиль. Чем занимался ваш отряд?

– Да, были «Моротряд», «Изо отряд», «Медиа», «Мульт» – всего 12. Мы были типа турграда: проводили различные кругосветки. Когда, например, лагерь ходил в поход на Аюдаг, мы на привалах были гидами, и всегда были вместе на всех этапах. Свободного времени практически не имели. Отводилась на тихий час «абсолютка», но поспать удавалось редко – мы всегда были чем-то заняты. Наш отряд очень любил петь.

Вообще, было очень интересно: соревнования, массовки, поездки, интеллектуальные конкурсы, театральный бенефис. В этом году, в связи с юбилеем космонавтики, смена в Артеке была посвящена космической теме. 12 апреля мы встречались с космонавтами и по телемосту общались с экипажем действующей космической станции. Неизгладимое впечатление осталось от посещения Никитского парка.

– Много друзей приобрели?

– Да. В нашем лагере были Челябинск, Москва, Питер, Крым, Карачаево-Черкесия, Татарстан... Мы очень сдружились со многими ребятами из разных отрядов. Настолько, что когда уезжали, все плакали – настолько было тяжело расставаться. И сейчас общаемся в соцсетях со всеми, пишем письма, шлём посылочки. У Саши в третьем отряде остался «брат» Дима, он и её «сестрой» называл. С Тёмой из первого мы вообще каждый день общаемся... Время пролетело быстро. И теперь даже предположить не хочется, что мы снова поедем в Артек: такое чувство, что это было бы предательством по отношению к нашим друзьям – находиться там же, но уже с другими людьми.

– Конкурс «Лидер XXI века» ежегодно проходит? Что бы вы пожелали сегодняшним школьникам, таким же, как вы?

– Да, Людмила Петровна каждый год ребят агитирует и зазывает участвовать. Нам кажется, сейчас те, кто уже начал, пройдут эту программу – и новое поколение не поедет: сегодняшнюю молодёжь, к сожалению, как-то больше гулянки интересуют, и за неё реально страшно. Не нужно сидеть на месте, надо намечать цель и идти вперёд – всё в жизни реально, если очень захотеть! Скорей всего половина всех участников программы перебывала в замечательных лагерях отдыха: ты саморазвиваешься, ничего за это не платишь, а тебя ещё и вознаграждают за это! Нам кажется, дети сами должны хотеть не упускать такой шанс! Мы пытаемся всех своих знакомых заинтересовать всякими проектами. Это так здорово, когда ты можешь жить с пользой для себя и приносить пользу другим, стремишься к самостоятельности и привыкаешь к ответственности! Всё зависит от тебя.

Вера МАКАРЕНКО

ПРО УСЛУГИ

ООО «ДОМиКо»: уют – это легко!

Любые изделия из дерева – к вашим услугам

С давних пор и по настоящий день дерево остаётся одним из самых популярных материалов для строительства домов, мебели и элементов интерьера. И это неудивительно – оно экологически чисто, полезно, неприхотливо в обработке, да и просто красиво.

В мире дерева

ООО «ДОМиКо» предлагает изготовление и установку любых изделий из дерева для дома и сада: от крупных модульных строений – беседок, теплиц, бань и садовых домиков – до штакетников, заборов, садовой мебели, оконных и дверных блоков, багетов и погонажа. Кроме того, здесь можно заказать доску нужного вам размера.

Баня в японском стиле

Садовый домик

Главный принцип работы ООО «ДОМиКо» – индивидуальный подход к каждому клиенту. Никаких складских заготовок – только неповторимые проекты! Какой будет ваша баня или садовая лавочка – всё зависит только от ваших же пожеланий и бюджетных возможностей. Опытные конструкторы и столяры-плотники готовы воплотить любую идею с нестандартным дизайном или с применением современных технологий, например, создать беседку в форме купола или теплицу с автоматической системой проветривания.

Производство и сборка всех изделий ведётся в деревообрабатывающем цехе таким образом, что клиент может увидеть, как выглядит заказанное изделие в собранном виде. В фирме внедрён современный способ обработки древесины инфракрасной сушилкой, техническая мощность которой позволяет просушить материал до 5-6 % (на заметку – древесина с таким коэффициентом влаги используется в кораблестроении). Оборудование даёт возможность сушить дерево в любом объёме в срок от 2 до 15 дней и сохранять при этом его естественную структуру и цвет.

Проекты ООО «ДОМиКо» создаются по принципу модульного конструктора, который можно легко собрать и разобрать, следуя несложной инструкции. При желании заказчика сборку комплекта можно осуществить с помощью сотрудников организации. Кроме того, для клиентов доступна услуга доставки заказа до пункта назначения. Действует система как наличного, так и безналичного расчёта, предусмотрены индивидуальные скидки.

ООО «ДОМиКо»: эксклюзивно, качественно и удобно! ■

Анна ДЕМЬЯНОВА

Адрес ООО «ДОМиКо»: ул. Мамина-Сибиряка, д. 4.
Приём заявок по тел.: 8-952-737-90-37 (мастер производства), 8-950-655-97-70 (с понедельника по пятницу с 9.00 до 17.00 или в любое удобное для вас время по предварительной договорённости).

Беседка для отдыха и приятных встреч

реклама

Центр реабилитации
ФГУП «Комбинат «Электрохимприбор»

оказывает широкий спектр реабилитационно-оздоровительных услуг для жителей и гостей города:

- Аппаратная физиотерапия
- Грязелечение, теплолечение
- Водолечение – ванны, души
- 4 вида механического массажа
- Озонотерапия – новинка!
- Прессотерапия
- Галокамера
- Сухие углекислые ванны
- Кедровые бочки и многое другое.

Квалифицированные врачи ведут приём с 12.30 до 19.30 ежедневно, кроме субботы, воскресенья.

На приём необходимо приходить с вашими медицинскими документами.

Процедуры проводятся с 12.30 до 19.30 ежедневно, кроме субботы, воскресенья.

Справки по телефону 9-54-68 с 8.00 до 16.30 ежедневно, кроме субботы, воскресенья.

Ждём вас по адресу г. Лесной, ул. Кирова, 1 «Б», центральный вход.

Отдыхай

ПРОЛесной

10 июня 2016 | № 22 (266)

ТВ-ПРОГРАММА НА 21 КАНАЛ, СКАНВОРД, АНЕКДОТЫ, ПОГОДА, ОБЪЯВЛЕНИЯ И МНОГО ИНТЕРЕСНОГО

ПОДУМАЙ!

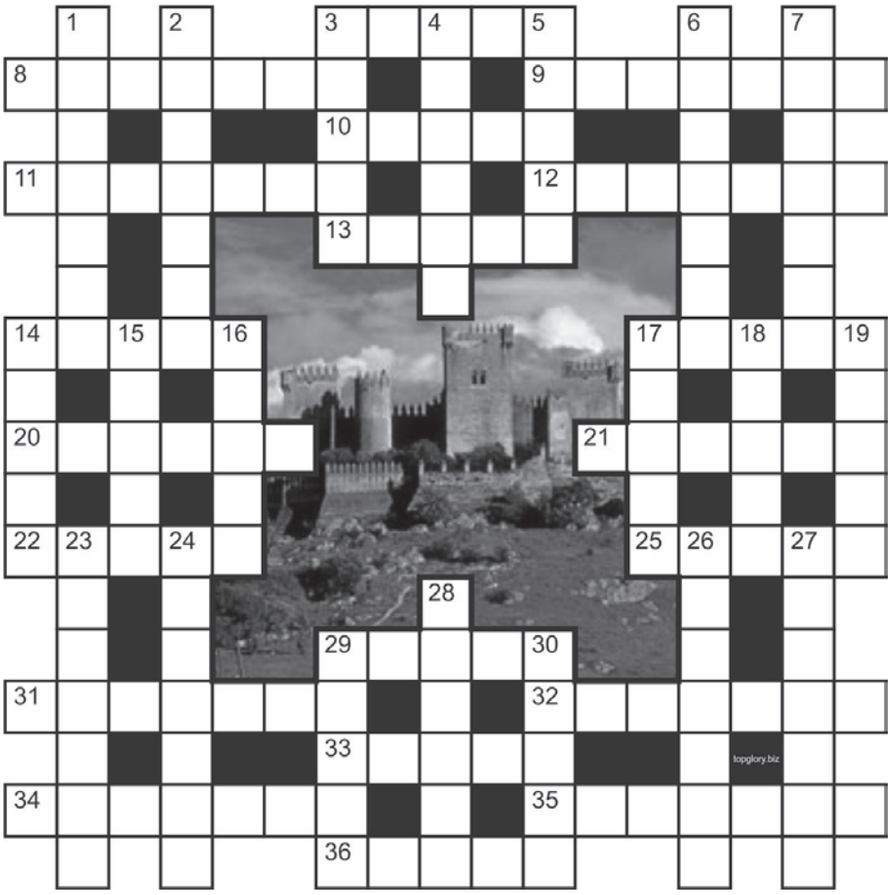

По горизонтали: 3. Ядовитая змея, родственная кобре. 8. Мысль, намерение, замысел. 9. Книга для обучения. 10. Отбросы, сор. 11. Действие, поступок с целью осуществить что-нибудь, но без полной уверенности в успехе. 12. Соединение для общей работы двух или нескольких разнотипных машин. 13. См. фото. 14. Рубящее и колющее оружие с длинным изогнутым клинком. 17. Край земли около воды. 20. Драгоценное украшение. 21. Посредник при заключении торговых сделок. 22. Искусство представления драматических произведений на сцене. 25. Минерал, разновидность агата. 29. Мутное безвкусное жидкое кушанье. 31. Самодвижущаяся тележка с двигателем внутреннего сгорания для безрельсовой перевозки грузов. 32. Чувство досады, вызванное благополучием, успехом другого. 33. Садовое декоративное растение с крупными цветками различной окраски, обычно без запаха. 34. Изучение, освещение специального вопроса, связанного с главной темой. 35. Весёлое чувство, ощущение большого душевного удовлетворения. 36. Травянистое овощное растение, листья которого идут в пищу в сыром виде.

По вертикали: 1. Небольшой сосуд для столовой соли. 2. То, что создано воображением, фантазией. 3. Прозрачный драгоценный камень, блеском и твёрдостью превосходящий все другие минералы. 4. Написанный текст, посылаемый для сообщения. 5. Глупый человек, глупец. 6. Взаимные сношения, деловая или дружеская связь. 7. Пища, характер и качество пищи. 14. В литературном произведении - последовательность описания событий; в произведении изобразительного искусства - предмет изображения. 15. Разрывной снаряд, сбрасываемый с самолёта. 16. Хищное животное с яркой жёлтой шерстью и чёрными пятнами на ней. 17. Возглас, выражающий одобрение, восхищение. 18. Автогонки на специальных спортивных машинах. 19. Род мягкой кручёной шерстяной пряжи. 23. Родственное малине растение - колючий кустарник со съедобными чёрными ягодами. 24. Встреча, свободное собрание для знакомства, обмена мнениями. 26. Продукт, приготовленный для питья. 27. Крупное, близкое оратории, вокально-инструментальное произведение, обычно для солистов, хора и оркестра. 28. Органическое кристаллическое соединение - взрывчатое вещество. 29. Стиль спортивного плавания на груди без выноса рук над водой. 30. Сильное возбуждение, задор, увлечение.

АНЕКДОТЫ

Опять кто-то за зиму уменьшил мои летние джинсы.

* * *

В детстве смеялся над басней Крылова про стрекозу и муравья... Не понимал, как можно не заметить, что прошло лето. Сейчас не смешно...

* * *

– Как прошли твои летние каникулы?
– Со скоростью Интернета.

* * *

С наступлением лета количество экспертов в соцсетях резко уменьшилось – их увезли к бабушкам в деревню.

* * *

Незагоревший житель Архангельска приехал в сентябре к Чёрному морю. Пришёл на пляж, разделся. Его спрашивают:
– Откуда ты приехал?
– Из Архангельска я.
– А что у вас там не было лета? Ты весь белый.
– Лето-то было, но я в этот день был на работе.

* * *

– В этом году я отлично провёл отпуск!
– Ты был на море?
– Нет, дома. На море выезжали жена с тёщей.

* * *

Наступила такая пора, когда стоишь в два часа ночи в одних трусах с тапочком в руке на кровати... и высматриваешь эту падлу жужжащую.

* * *

У одного француза спрашивают:
– Вам что больше нравится? Вино или женщины?
На что он отвечает:
– Это зависит от года выпуска.

* * *

Сидят две блондинки за столиком в кафе. Одна говорит:
– Какой-то странный сегодня кофе.
– Дура, это же чай.
Официант:
– Девочки, ещё какао?

Ответы на кроссворд, опубликованный в № 21 (265)

По горизонтали: 1. Аршин. 4. Кулак. 7. Жизнь. 9. Тётка. 11. Ягода. 13. Горшок. 14. Привет. 17. Крик. 19. Коготок. 20. Пень. 21. Умысел. 22. Ломоть. 26. Бобр. 27. Девушка. 28. Клад. 31. Лодырь. 32. Собака. 33. Барин. 35. Нитка. 36. Аминь. 37. Запас. 38. Умный.

По вертикали: 2. Разбой. 3. Илья. 5. Уста. 6. Алтарь. 8. Покров. 10. Добро. 12. Песня. 15. Молебен. 16. Козочка. 18. Комар. 20. Пятак. 23. Мороз. 24. Сухарь. 25. Чарка. 29. Бритва. 30. Помины. 33. Баба. 34. Наум.

ПОГОДА НА НЕДЕЛЮ

	СУББОТА 11 ИЮНЯ			ВОСКРЕСЕНЬЕ 12 ИЮНЯ			ПОНЕДЕЛЬНИК 13 ИЮНЯ			ВТОРНИК 14 ИЮНЯ			СРЕДА 15 ИЮНЯ			ЧЕТВЕРГ 16 ИЮНЯ			ПЯТНИЦА 17 ИЮНЯ		
Местное время	Утро	День	Вечер	Утро	День	Вечер	Утро	День	Вечер	Утро	День	Вечер	Утро	День	Вечер	Утро	День	Вечер	Утро	День	Вечер
Облачность, осадки																					
Температура	+16°C	+20°C	+19C	+18°C	+23°C	+19°C	+18°C	+21°C	+17°C	+14°C	+19°C	+18°C	+13°C	+16°C	+17°C	+16°C	+19°C	+17°C	+12°C	+17°C	+15°C
Давление	742 мм	742 мм	741 мм	742 мм	740 мм	740 мм	738 мм	737 мм	737 мм	741 мм	741 мм	741 мм	739 мм	737 мм	736 мм	738 мм	739 мм	740 мм	742 мм	742 мм	742 мм

06.00, 10.00, 12.00 Новости
06.10 Х/ф «Молодые»
08.00 Х/ф «Очная ставка»
09.40 Непутевые заметки
10.15 «Следуй за мной»
10.40 «Пока все дома»
11.25 «Фазенда»
12.15 «Открытие Китая»
12.45 «Гости по воскресеньям»
13.40 «Свадьба в Малиновке». Непридуманные истории» (16+)
14.45 Х/ф «Свадьба в Малиновке»
16.35 Х/ф «Турецкий гамбит» (12+)
19.00 Концерт «Ээхх, Разгуляй!» (12+)
21.00 «Время»
21.20 «Сегодня вечером» (16+)
23.50 Чемпионат Европы по футболу 2016 г. Сборная Бельгии - сборная Италии. Прямой эфир из Франции
02.00 Х/ф «Царство небесное» (16+)

РОССИЯ 1

05.07, 05.35, 06.07, 06.35, 07.07, 07.35, 08.07, 08.35 МЕСТНОЕ ВРЕМЯ. Вести - Урал. Утро
05.40 Х/ф «Не отрекаются любя...» (12+)
09.20, 14.20, 20.40 Т/с «Сваты» (12+)
14.00, 20.00 «Вести» (12+)
17.50 Футбол. ЧЕ 2016 г. Испания - Чехия. Прямая трансляция из Франции. (12+)
00.25 Х/ф «Любовник» (18+)
02.30 Торжественная церемония закрытия XXVII кинофестиваля «Кинотавр» (12+)
03.50 «Комната смеха» (12+)

МАТЧ!

08.30 Формула-1. Гран-при Канады
09.45, 10.30, 12.35, 17.45, 19.50 Новости
09.50 «Фан-зона» (16+)
10.00 «500 лучших голов» (12+)
10.35 Футбол. Чемпионат Европы. Турция - Хорватия
12.40 Футбол. Чемпионат Европы. Польша - Северная Ирландия
14.40, 02.00 Все на Матч! Прямой эфир. Аналитика. Интервью. Эксперты
15.00 Футбол. Чемпионат Европы. Германия - Украина
17.00, 20.00, 23.00 Все на футбол!
17.50 Футбол. Кубок Америки. Бразилия - Перу. Трансляция из США
20.45 Футбол. Чемпионат Европы. Ирландия - Швеция. Прямая трансляция
23.45 «Десятка!» (16+)
00.05 «Спортивный интерес»
01.00 Д/ф «Федор Емельяненко. Перед поединком» (16+)
01.30 «Рио ждет» (16+)
03.00 Д/ф «Большая вода» (12+)
04.00 «Несерьезно о футболе» (12+)
05.00 Футбол. Кубок Америки. Мексика - Венесуэла. Прямая трансляция из США
07.05 «Цвета футбола» (12+)
07.15 Футбол. Кубок Америки. Уругвай - Ямайка. Прямая трансляция из США

ОТВ

05.00 М/ф «Веселая карусель» (0+)
06.00 Итоги недели
06.50, 00.35, 03.15, 04.40 «Патрульный участок» (16+)
07.10, 07.55, 09.55, 12.10, 13.50, 18.45, 20.55 «Погода на «ОТВ» (6+)
07.15 М/ф «Три толстяка» (0+)
08.00, 21.00 Шоу пародий «Повтори» (Россия, 2014 г.) (12+)
10.00, 18.50 Концерт «20 лет в пути» (12+)
12.15, 23.00 Х/ф «Хатико» (0+)
13.55 Модный тележурнал «Мельница» (12+)
14.20 «Скорая помощь» (16+)
14.30 Песни Игоря Талькова в музыкальном шоу «Достояние республики» (Россия, 2012 г.) (12+)
16.10, 00.55 Х/ф «Покровские ворота» (0+)
03.35 Д/с «Истории спасения» (16+)

ОТР Общественное телевидение России

07.15, 21.15 Т/с «Россия молодая» (0+)
11.05, 20.45, 02.00, 11.45, 15.40, 17.25, 18.50 «Большая страна» (12+)
11.20 Д/ф «Звезда Ломоносова». 3ф. «Марбург» (12+)
12.00 Спектакль «Принц и нищий» (12+)
14.05 Концерт Нюши. (12+)
15.50 Х/ф «Воробей» (16+)
17.40 Х/ф «Случай в квадрате 36-80» (12+)
19.05 Х/ф «Свой среди чужих, чужой среди своих» (0+)
21.00 Новости
01.05 Д/ф «Во имя жизни» (12+)
02.15 «Календарь» (12+)
03.05 Д/ф «Китай - великая держава XXI века» (12+)
03.35 Д/ф «В мире еды. Яблочный эликсир» (12+)
04.20 Д/ф «Звезда Ломоносова» (12+)
05.40 «Культурный обмен с Сергеем Николаевичем» (12+)
06.30 «Фигура речи» (12+)

ЦЕНТР

07.45 Х/ф «Гусарская баллада» (12+)
09.35 Х/ф «Моя морячка» (12+)
11.05 Д/ф «Леонид Куравлев. На мне узоров нету» (12+)
11.55 Х/ф «Вий» (12+)
13.30, 16.30, 02.15 «События»
13.45 «Постскриптум» (16+)
14.50 «В центре событий» (16+)
15.50, 16.45 Х/ф «Принцесса на бобах» (12+)
18.20 Х/ф «Только не отпускай меня» (16+)
22.05 Х/ф «Кремень. Освобождение» (16+)
02.30 «Петровка, 38»
02.40 «Право знать!» (16+)
04.00 Муз/ф «Задорнов больше, чем Задорнов» (12+)
05.25 Х/ф «34 скорый» (12+)
07.05 Д/ф «Русский «Фокстрот» (12+)

ТНТ

05.00 Т/с «Тихая охота» (16+)
07.00, 08.20, 10.20, 16.20 Т/с «Игра» (16+)
08.00, 10.00, 16.00, 19.00 Сегодня
19.20 Т/с «Игра. Реванш» (16+)
22.00 Т/с «Морские дьяволы. Смерч» (16+)
23.55 Я худею. (16+)
00.55 Х/ф «Тихая застава» (16+)
02.40 Дикий мир
03.10 Т/с «ППС» (16+)

ТНТ

07.00, 07.30, 08.00, 08.30 «ТНТ. Mix» (16+)
09.00 «Дом 2. Lite» (16+)
10.00, 11.00, 12.00, 13.00, 14.00, 15.00, 16.00, 17.00, 18.00, 19.00, 19.30, 20.00, 21.00, 22.00 «Комеди Клаб» (16+)
23.00 «Дом 2. Город любви» (16+)
00.00 «Дом 2. После заката» (16+)
01.00 Х/ф «Игра в смерть» (16+)
02.50 Х/ф «Дотянуться до солнца» (16+)
05.05 Т/с «Стрела 3» (16+)
05.55 Т/с «Политиканы» (16+)
06.50 «Женская лига. Лучшее» (16+)

СТС

06.00 М/с «Приключения Джеки Чана» (6+)
06.50 М/с «Приключения Тайо»
07.25 М/с «Фиксики»
07.55 М/ф «Сказки Шрэкова болота» (6+)
08.30 М/с «Смешарики»
09.10 М/с «Три кота»
09.25 М/ф «Барашек Шон» (6+)
10.55 М/ф «Турбо» (6+)
12.40 М/ф «Мадагаскар-2» (6+)
14.20 М/ф «Мадагаскар-3»
16.00 М/ф «Страстный Мадагаскар» (6+)
16.30 Х/ф «2012» (18+)
19.35 Х/ф «Десять ярдов» (12+)
21.30 Х/ф «Последний охотник на ведьм» (16+)
23.30 Х/ф «Женщины против мужчин» (18+)
01.10 Х/ф «Нереальная любовь» (12+)
02.45 «Взвешенные люди. Лучшее» (16+)
04.45 «Даёшь молодёжь!» (16+)
05.40 «Музыка на СТС» (16+)

ОРТ

10.00 Д/ф «Людмила Киселева»
10.30, 13.30, 16.30, 19.30, 22.30, 01.30 «Предстоятель. Хроники служения»
11.00 «Радость моя»
12.00 Консервативный клуб
13.00 Д/ф «Морозовы»
14.00 Русские судьбы
14.45 Д/ф «Серый берет»
15.15 Д/ф «Быть первым»
16.00 Д/ф «Достучаться»
17.00 Д/ф «Станичный священник»
17.45 Портреты. «Лики милосердия. Великая княгиня Елизавета Федоровна»
18.00 Выставка «Герои Отечества. Георгиевская история России». Музей «Стрелецкие палаты»

18.30 Украинский вопрос
20.00 Д/ф «Бахрушины»
20.30 Портреты. «Исповедь врача»
20.55 Д/ф «Неугасимая лампада Святой Земли»
22.00 Д/ф «Мамочки»
23.00 Д/ф «Санкт-Петербург. Наследие императоров»
00.00 Школа милосердия
00.30 Д/ф «Дом на камне»
01.15 Портреты. «Я в любви верна»
02.00 Д/ф «Крещение Руси»
02.30 Мой путь к Богу
03.15 Портреты. «Денис Давыдов»
03.30 Концерт «Вечерний звон»
04.30 Д/ф «На брегу реки Фонтанки»
05.00 Д/ф «Кронштадтский пастырь»
06.00 Национальное достояние
06.30 Россия и мир
07.30 Д/ф «Сокровищница веры»
08.30 Д/ф «Воспитанницы святой Матронушки»
09.30 Д/ф «Даниловский монастырь»

РОССИЯ К

07.00 Канал «Евроньюс»
10.00 Х/ф «Верьте мне, люди» (12+)
11.55 «Энигма. Сэр Тим Смит»
12.40, 00.25 Д/ф «Чаплин из Африки»
13.35 Концерт «Любо, братцы, любо...»
14.35 Спектакль «Ревизор»
17.50 Хибла Герзмава и друзья... Концерт
19.05 Х/ф «Взрослые дети» (12+)
20.20 Линия жизни. Людмила Хитяева
21.10 Х/ф «Поднятая целина» (16+)
23.00 Концерт «Летним вечером во дворце Шёнбрунн»
01.20 М/ф для взрослых
01.40 «Незатерянный мир»
02.25 П.И.Чайковский. Скрипичные соло из балетов

РОССИЯ 24

07.00, 08.00, 09.00, 10.00, 11.00, 12.00, 13.00, 14.00, 15.00, 16.00, 17.00, 18.00, 19.00, 20.00, 21.00, 22.30, 23.00, 23.45, 00.00, 01.00, 01.45, 02.00, 03.00, 04.00, 05.00, 06.00 Вести
07.35, 08.45, 10.45, 02.45 Мобильный репортер
08.20, 09.20, 10.20, 11.25, 12.20, 13.35, 15.40, 16.35, 17.30, 18.30, 19.30, 20.35, 00.45, 02.35, 03.30, 05.35 Экономика
08.25, 09.30, 10.30, 11.35 Спорт
08.40, 12.40 Экономика. События новой недели
08.50, 10.50, 13.50 Погода 24
09.40 Агробизнес
10.40, 12.50, 05.50 Культура
11.45, 15.45 Вести недели
13.40, 16.40, 17.40, 18.40, 19.40, 20.45, 03.40, 04.40 Гость
14.25 Формула власти
17.35, 19.35, 01.35, 02.40, 05.45 Реплика
20.20, 23.30 Факты
21.30 Мнение с Эвелиной Закамской
22.00 Экономика. Курс дня
06.10 Парламентский час

ТВ3

06.00 М/ф
08.45 Х/ф «Восход тьмы» (12+)
10.45 Х/ф «Пятое измерение» (16+)
13.00 Х/ф «Последние дни на Марсе» (16+)
15.00 Х/ф «Взрыв из прошлого» (16+)
17.00 Х/ф «Пол» (16+)
19.00 Х/ф «Солдат» (18+)
21.00 Х/ф «Напролом» (16+)
23.00 Х/ф «Расплата» (18+)
01.00 Х/ф «Адвокат дьявола» (16+)
03.45 Городские легенды. Суздаль. Покровский монастырь. (12+)
04.15, 05.00 Т/с «Парк Авеню, 666» (16+)

5

07.55 М/ф «Молодильные яблоки», «Лягушка-путешественница», «Приключения поросенка Фунтика», «Аленький цветочек»
10.00 «Сейчас»
10.10, 11.00, 11.45, 12.35, 13.20, 14.05, 14.55, 15.40, 16.25, 17.10 Т/с «След» (16+)
18.00 Главное
19.30, 20.35, 21.35, 22.40, 23.40, 00.40, 01.40, 02.45 Т/с «Охотники за бриллиантами» (16+)
03.40 Х/ф «Орда» (16+)

★

06.00 М/ф
07.00 Х/ф «На златом крыльце сидели...» (0+)
08.25, 09.15, 13.15, 14.35, 18.20 Т/с «Заколдованный участок» (12+)
09.00, 13.00, 18.00, 22.00 Новости дня
20.30 Х/ф «Гость с Кубани» (12+)
22.20 «Фетисов» (12+)
23.05 Х/ф «Клуб самоубийц, или Приключения титулованной особы» (0+)
03.05 Х/ф «Обыкновенное чудо» (0+)

мир

05.00 М/ф (6+)
07.25 М/ф «Приключения Аленушки и Еремы» (6+)
09.00, 15.00 Новости
09.15 Х/ф «Гостья из будущего» (0+)
15.20 Х/ф «Сердца трех» (12+)
20.10 Х/ф «Миллионер из трущоб» (16+)
22.30 Х/ф «Мошенники» (16+)
00.15 Х/ф «Хатико» (6+)
01.55 «Сделано в СССР» Домашние питомцы (12+)
02.20 Х/ф «Ярослав» (16+)
04.00 «Народы России» Русь. Начало (12+)

Карусель

07.00 М/с «Гуппи и пузырики»
08.10 М/ф «Чиполлино», «Муха - Цокотуха»
09.00 М/с «Лунтик и его друзья»
12.00 М/ф «Умка», «Чучело-мяучело», «Дед Мороз и лето», «Глаша и Кикимора», «Пес в сапогах», «Кентервильское привидение», «Волшебное кольцо», «Летучий корабль»
14.15 М/с «Поросенок»
15.00 М/с «Даша и друзья»
17.30 М/с «Буба»
18.00 М/с «Щенячий патруль»
20.20 М/с «Ми-Ми-Мишки»
22.30 «Спокойной ночи, малыши!»
22.40 М/с «Защитники»
00.30 М/ф «Маугли», «Рассказы старого моряка»
03.00 М/с «Лесные друзья»
03.55 М/с «Смешарики»
04.30 М/с «Бонифацио»
06.10 М/с «Непоседа Зу»

рен тв

05.00 «Территория заблуждений с Игорем Прокопенко» (16+)
07.00 Т/с «Гаишники» (16+)
23.30 Комедия «Приключения солдата Ивана Чонкина» (16+)

муз тв

07.00, 03.20 Только жирные хиты! (16+)
09.05 «Top 30 - Русский Крутяк недели» (16+)
11.30, 17.30 «10 самых с Лерой Кудрявцевой» (16+)
12.00 «Ждите ответа» (16+)
13.00 «Муз-ТВ Чарт» (16+)
14.00 «Звездный допрос. Анастасия Волочкова» (16+)
14.40 Золотая лихорадка. (16+)
16.00 «Икона стиля» (16+)
16.30 Только жирные хиты!
18.00 Премия Муз-ТВ 2016 г. Красная дорожка. (16+)
20.30 Премия Муз-ТВ 2016 г. Церемония награждения. (16+)
01.00 Золото. (16+)
02.00 PRO-обзор. (16+)
02.30 10 самых горячих клипов дня. (16+)
06.00 «Наше» (16+)

домашний

06.30, 05.30 «Джейми у себя дома» (16+)
07.30, 00.00 «6 кадров» (16+)
07.45 Д/ф «Хочу замуж!» (16+)
08.45 Х/ф «Унесённые ветром» (16+)
13.05 Х/ф «Скарлетт» (16+)
20.10 Х/ф «Бомжиха» (16+)
22.05 «Бомжиха 2» (Россия) 2009 г. (16+)
00.30 Х/ф «Джейн Эйр» (16+)
02.35 Д/ф «Близкие люди» (16+)

ПЯТНИЦА!

06.00, 08.30 Пятница News. (16+)
06.30, 08.00 М/с «Смешарики» (12+)
07.15 Школа доктора Комаровского. (16+)
09.00, 20.00 Орел и решка. (16+)
19.00 Орел и решка. Кругосветка. (16+)
21.00 Еда, я люблю тебя! (16+)
22.00 Аферисты в сетях. (16+)
01.00 Х/ф «В джазе только девушки» (12+)
03.30 Голодные игры. (16+)
04.35 Т/с «Разрушители мифов» (16+)

05.00 «Доброе утро»
09.00, 12.00, 15.00, 03.00 Новости
09.10, 04.00 Контрольная закупка
09.40 «Женский журнал»
09.50 «Жить здорово!» (12+)
10.55 «Модный приговор»
12.15, 19.50 «Пусть говорят» (16+)
13.25 «Таблетка» (16+)
13.55, 15.15 «Время покажет» (16+)
16.00 «Мужское / Женское» (16+)
17.00 Наедине со всеми (16+)
18.00 Вечерние новости
18.45 «Давай поженимся!» (16+)
21.00 «Время»
21.30 Т/с «Практика» (12+)
23.30 «Вечерний Ургант» (16+)
00.05 Ночные новости
00.20 «Структура момента» (16+)
01.25, 03.05 Х/ф «Теленовости» (12+)

РОССИЯ 1

05.00, 09.15 «Утро России» (12+)
05.07, 05.35, 06.07, 06.35, 07.07, 07.35, 08.07, 08.35 МЕСТНОЕ ВРЕМЯ. Вести - Урал. Утро
09.00, 11.00, 14.00, 17.00, 17.50, 20.00 «Вести» (12+)
09.55 Ток-шоу «О самом главном» (12+)
11.35, 14.30, 17.30, 19.35 «Местное время. Вести - Урал» (12+)
11.55, 15.00 Т/с «Тайны следствия» (16+)
14.50 Вести. Дежурная часть
18.15 «Прямой эфир» (16+)
21.00 Т/с «Фальшивая нота» (12+)
23.50 «Вести» (16+)
01.50 «Иммунитет. Код вечной жизни». «Приключения тела. Испытание страхом» (12+)
03.25 Т/с «Неотложка» (12+)
04.20 «Комната смеха» (12+)

МАТЧ!

08.30 Футбол. Кубок Америки. Уругвай - Ямайка. Прямая трансляция из США
09.20, 10.30, 12.35, 13.40, 15.45, 17.50 Новости
09.30 Все на Матч! Прямой эфир. Аналитика. Интервью. Эксперты
10.35 Футбол. Кубок Америки. Мексика - Венесуэла. Трансляция из США
12.40 «Спортивный интерес» (16+)
13.45 Футбол. Чемпионат Европы. Ирландия - Швеция
15.50 Футбол. Чемпионат Европы. Испания - Чехия
18.00 Футбол. Чемпионат Европы. Бельгия - Италия
20.00, 23.00, 02.00 Все на футбол!
20.45 Футбол. Чемпионат Европы. Австрия - Венгрия. Прямая трансляция
23.45 Футбол. Чемпионат Европы. Португалия - Исландия. Прямая трансляция
03.00 Д/ф «Тройная корона» (16+)
04.00 «Несерьезно о футболе» (12+)
05.00 Футбол. Кубок Америки. Чили - Панама. Прямая трансляция из США
07.05 «Топ-10 футболистов, чью карьеру разрушили травмы» (12+)
07.15 Футбол. Кубок Америки. Аргентина - Боливия. Прямая трансляция из США

ОТВ

05.00 М/ф «Веселая карусель» (0+)
06.00, 22.50, 01.50, 03.00, 04.00 «События. Итоги» (16+)
06.30, 10.30, 22.30, 01.30, 02.30, 03.30, 04.40 «Патрульный участок» (16+)
06.55, 09.55, 11.45, 12.55, 14.00, 15.05, 15.45 «Погода на «ОТВ» (6+)
07.00 «УтроТВ» (12+)
09.30 «События» (16+)
09.35 М/ф «Ну, погоди!» (6+)
10.00 «О личном и наличном» (12+)
10.20, 03.50 «История государства Российского» (6+)
10.50 «Прокуратура. На страже закона» (16+)
11.05 «Елена Малахова» (16+)
11.10 Армянская история и культура в программе «Наследники Урарту» (16+)
11.25 «В гостях у дачи» (12+)
11.50, 19.15, 23.25, 04.30 «События. Акцент» (16+)
12.00 Год кино в России! Программа Леонида Филатова «Чтобы помнили» (Россия, 2003 г.) (12+)
13.00, 00.30 «Парламентское время» (16+)
14.05 «Горные вести» (16+)
14.25 Игорь Николаев в программе «Моя родословная» (Россия, 2012 г.) (12+)
15.10 М/ф (16+)
15.50 Концерт «20 лет в пути» (12+)
17.55 «Погода на «ОТВ» (16+)
18.00 «Патрульный участок» (6+)
18.20, 02.20 «Кабинет министров» (16+)
18.30 События УрФО
19.00 События
19.30 Д/с «Истории спасения» (16+)
20.00 Д/с «История русской разведки» (12+)
21.00 События. Итоги
21.30 «Новости ТАУ «9 1/2» (16+)
23.40 «Немного о спорте с Сергеем Чепиковым» (12+)
23.55 «Город на карте» (16+)
00.10 «Все о загородной жизни» (12+)
02.50 «Действующие лица»

ОТР Общественное телевидение России

07.00, 01.30 «Кинодвижение» (12+)
07.45, 14.05, 00.35, 10.30, 15.45 «Большая страна» (12+)
08.45, 13.10 Д/ф «В мире еды. Яблочный эликсир» (12+)
09.30, 02.15 «Календарь» (12+)
10.45, 22.15 Т/с «Талант», 1с. «Бережков изобретает колесо» (12+)
12.00, 13.00, 14.00, 15.00, 16.00, 21.00, 23.00, 00.00 Новости
12.05, 16.05, 21.20 «Прав!Да?» (12+)
15.15, 00.05 «Фигура речи» (12+)
17.00, 03.35 «Отражение» (12+)
23.05 Т/с «Талант» (12+)
23.30 Д/ф «Китай - великая держава XXI века» (12+)
03.05 Д/ф «Романтики и революционеры» (12+)

"ЦЕНТР

08.00 «Настроение»
10.00 «Доктор И...» (16+)
10.30 Х/ф «Женская логика 3» (12+)
12.40 Д/ф «Елена Сафонова. В поисках любви» (12+)
13.30, 16.30, 21.40, 00.00 «События»
13.50 Т/с «Инспектор Морс» (16+)
15.40 «Мой герой» (12+)
16.50 «Без обмана». «Беспокойной ночи!» (16+)
17.40 Х/ф «Юрочка» (12+)
19.30 «Город новостей»
19.40 Т/с «Счастливчик Пашка» (16+)
22.00 «Право голоса» (16+)
23.45 «Петровка, 38»
00.30 «Осторожно, мошенники!» (16+)
01.05 «Удар властью. Казнокрады» (16+)
02.00 «События.»
02.30 Х/ф «Кремень. Освобождение» (16+)
06.10 Х/ф «Принцесса на бобах» (12+)

05.00 Т/с «Супруги» (16+)
06.00 «Новое утро»
09.00 «Зеркало для героя» (12+)
10.00, 13.00, 16.00, 19.00 Сегодня
10.20 Т/с «Москва. Три вокзала» (16+)
12.00 Суд присяжных. (16+)
13.20 Обзор. Чрезвычайное происшествие
13.50 «Место встречи»
15.00, 16.20 Т/с «Улицы разбитых фонарей» (16+)
18.00 «Говорим и показываем» (16+)
19.40 Т/с «Игра. Реванш» (16+)
22.30 «Итоги дня»
22.55 Т/с «Морские дьяволы. Смерч» (16+)
00.50 «Место встречи» (16+)
02.00 «Следствие ведут» (16+)
03.00 Дикий мир
03.10 Т/с «Опергруппа» (16+)

ТНТ

07.00 Т/с «Партнеры» (16+)
07.30 Т/с «Выжить с Джеком» (16+)
08.00 «Экстрасенсы ведут расследование» (16+)
09.00 «Дом 2. Lite» (16+)
10.30 «Битва экстрасенсов» (16+)
12.00, 13.00, 14.00 «Comedy Woman» (16+)
14.30, 15.00, 15.30, 16.00, 16.30, 19.30, 20.00 Т/с «Интерны» (16+)
17.00, 17.30, 18.00, 18.30, 19.00 Т/с «Универ. Новая общага» (16+)
20.30 Т/с «Чоп» (16+)
21.00, 04.10 Х/ф «Детка» (16+)
23.00 «Дом 2. Город любви» (16+)
00.00 «Дом 2. После заката» (16+)
01.00 Т/с «Сладкая жизнь» (18+)
02.00 Х/ф «Дом восковых фигур» (16+)
06.10 Т/с «Женская лига» (16+)

СТС

06.00, 05.35 «Даёшь молодёжь!» (16+)
06.55 М/с «Шоу Тома и Джерри»
07.05 М/с «Приключения Тома и Джерри»
08.00 М/ф «Страстный Мадагаскар» (6+)
08.35 «Ералаш»
10.00 Х/ф «Нереальная любовь» (12+)
11.35 Х/ф «Десять ярдов» (12+)
13.30, 00.00 «Уральские пельмени. Любимое» (16+)
14.00 Х/ф «Последний охотник на ведьм» (16+)
16.00 Т/с «Кухня» (16+)
20.00 Х/ф «Восьмидесятые» (16+)
21.00 Х/ф «Район №9» (16+)
23.10 Шоу «Уральских пельменей». Колидоры искуств. Часть 1» (16+)
00.30 «Кино в деталях с Фёдором Бондарчуком» (18+)
01.30 «6 кадров» (16+)
01.45 «Взвешенные люди. Лучшее» (16+)
03.45 Х/ф «Лови момент» (16+)

ОРТ

10.00 Русские судьбы
10.30, 13.30, 16.30, 19.30, 22.30, 01.30 «Предстоятель. Хроники служения»
11.00 Д/ф «Серый берет»
11.30 Портреты. «Святой праведный Иоанн Кронштадтский»
11.45 Д/ф «Быть первым»
12.25 Д/ф «Забытый поход»
13.00 Д/ф «Достучаться»
14.00 Выставка «Герои Отечества. Георгиевская история России». Музей «Стрелецкие палаты»
14.30 Украинский вопрос
15.30 Д/ф «Патмос»
16.05 Портреты. «Исповедь врача»
17.00, 21.00 «Радость моя»
18.00 Национальное достояние
18.30 Россия и мир
20.00 Д/ф «Воспитанницы святой Матронушки»
22.00, 01.00 Новости
23.00 «Последние годы жизни». 6ф.
00.00 Д/ф «Неугомонный мышкарь»
00.30 Д/ф «Хранители. Валентин Вьюшин»
02.00 Д/ф «Мамочки»
02.30 Д/ф «Санкт-Петербург. Наследие императоров»
03.30 Школа милосердия
04.00 Д/ф «Дом на камне»
04.45 Портреты. «Я в любви верна»
05.00 Д/ф «Молите бога о нас»
06.00 Д/ф «Крещение Руси»

06.30 Мой путь к Богу
07.15 Портреты. «Денис Давыдов»
07.30 Д/ф «Кронштадтский пастырь»
08.30 Д/ф «На брегу реки Фонтанки»
09.00 Концерт «Вечерний звон»

РОССИЯ К

06.30 Канал «Евроньюс»
10.00, 15.00, 19.30, 23.30 Новости культуры
10.15 «Наблюдатель»
11.15 Х/ф «Антигона», «Легкая вина»
12.10 «Эрмитаж»
12.35 Х/ф «Иду на грозу» (12+)
15.10 Х/ф «Поднятая целина» (16+)
16.40 Д/ф «Цодило. Шепчущие скалы Калахари»
16.55 Концерт «Летним вечером во дворце Шёнбрунн»
18.30, 01.55 «Полиглот». Китайский с нуля за 16 часов! N9
19.15 «Спокойной ночи, малыши!»
19.45 Главная роль
20.05 Искусственный отбор
20.45 «Правила жизни»
21.10 Больше, чем любовь. Борис Бабочкин и Екатерина Георгиева
21.50 «Игра в бисер»
22.35 Д/ф «Валерий Гергиев. Симфония под стук колес»
23.45 Худсовет
23.50 Х/ф «Будденброки» (16+)
01.20 К.Сен-Санс. Симфония N2
02.40 Д/ф «Шелковая биржа в Валенсии. Храм торговли»

РОССИЯ 24

07.00, 08.00, 09.00, 10.00, 11.00, 12.00, 13.00, 14.00, 15.00, 15.40, 16.00, 17.00, 18.00, 19.00, 20.00, 21.00, 22.25, 23.00, 23.45, 00.00, 01.00, 01.45, 02.00, 03.00, 04.00, 05.00, 06.00 Вести
07.30, 08.15, 09.20, 09.45, 10.15, 10.35, 11.20, 12.25, 13.25, 14.30, 15.35, 16.35, 17.30, 18.25, 19.30, 20.35, 21.30, 02.35, 03.30, 05.30 Экономика
07.40, 16.40, 17.40, 18.40, 19.40, 20.45, 21.40, 04.40, 05.40, 06.30 Гость
07.50, 09.50, 12.45, 17.35, 19.35, 01.35, 02.40 Реплика
08.20, 09.35, 10.25, 11.35, 14.20 Спорт
08.30, 14.40, 20.25, 23.30 Факты
08.45, 12.50, 14.50 Вести.Net
08.50, 10.50, 13.50 Погода 24
10.40, 13.40, 06.50 Культура
10.45, 13.45, 02.45, 05.50 Мобильный репортер
11.40 Технологии жилья
22.00 Экономика. Курс дня
00.45, 03.40 Геоэкономика

ТВ3

06.00 М/ф
09.30, 10.00, 17.30, 18.00 Т/с «Слепая» (12+)
10.30, 11.00, 16.00, 16.30, 17.00 Д/ф «Гадалка» (12+)
11.30 Не ври мне. Вещий сон. (12+)
12.30 Тайные знаки с О. Девотченко. Заживо спящие. (12+)
13.30, 14.00, 14.30 Д/ф «Охотники за привидениями» (16+)
15.00 Мистические истории. (16+)
18.30 Т/с «Пятая стража» (16+)
19.30, 20.15 Т/с «Касл» (12+)
21.15, 22.05 Т/с «Нейродетектив» (16+)
23.00 Х/ф «Солдат» (18+)
01.00 Х/ф «Расплата» (18+)
03.00 Городские легенды. Переделкино. Между смертью и вдохновением. (12+)
03.15, 04.15, 05.00 Т/с «Парк Авеню, 666» (16+)

5

06.00, 10.00, 12.00, 15.30, 18.30, 22.00 «Сейчас»
06.10 «Утро на «5» (6+)
09.10 «Место происшествия»
10.30, 11.20, 12.30, 12.45, 13.40, 14.30, 15.25, 16.00, 16.45, 17.35 Т/с «Охотники за бриллиантами» (16+)
19.00, 19.40 Т/с «Детективы» (16+)
20.20, 21.15, 22.25, 23.10 Т/с «След» (16+)
00.00 Х/ф «Солдат Иван Бровкин» (0+)
01.45 Х/ф «Дело Румянцева» (0+)
03.50, 04.40 Т/с «ОСА» (16+)

★

06.00 Д/с «Русская императорская армия» (6+)
06.10 Х/ф «Полоса препятствий» (12+)
08.00, 09.15 Х/ф «Прощание славянки» (0+)
09.00, 13.00, 18.00, 22.00 Новости дня
10.00, 14.00 Военные новости
10.05, 14.05 Т/с «Гражданин начальник» (12+)
12.00 «Процесс» (12+)
13.15 «Звезда на «Звезде» с А. Стриженовым. Николай Валуев. (6+)
17.10 Д/с «Легендарные самолеты». «Ту-22. Сверхзвуковая эволюция» (6+)
18.30 Д/ф «Полуостров сокровищ» (6+)
19.20 «Легенды армии с Александром Маршалом» (12+)
20.05, 22.20 Т/с «Небо в огне» (12+)
00.20 Х/ф «Оленья охота» (12+)
01.45 Т/с «Соло на минном поле» (12+)
05.30 Д/с «Освобождение». «Берлинская наступательная операция. Подготовка» (12+)

мир

05.00 «180 минут» (12+)
08.00 «Общий интерес» (12+)
08.30 Т/с «Робинзон» (16+)
12.00, 15.00, 18.00 Новости
12.15 «Бремя обеда» (12+)
12.45 Х/ф «Миллионер из трущоб» (16+)
15.20 Д/с «Земля. Территория загадок» (12+)
15.50 «Секретные материалы» (16+)
16.20 Т/с «Дом образцового содержания» (16+)
18.20 Т/с «Умножающий печаль» (12+)
20.05 Х/ф «Прогулка» (16+)
21.55 Т/с «Краткий курс счастливой жизни» (16+)
22.55 Ток-Шоу «Слово за слово» (16+)
23.45 Х/ф «Гостья из будущего» (0+)
03.05 Д/с «Другой мир» (12+)
03.35 Х/ф «Моя любовь» (16+)

Карусель

07.00 «Ранние пташки»
09.20 «Пляс-класс»
09.25 М/с «Дуда и Дада»
10.05 «Лентяево»
10.30 М/с «Приключения Тайо»
11.10 М/с «Лунтик и его друзья»
11.45 «Бериляка учится читать»
12.00 М/ф «Ну, погоди!»
12.35 М/с «Пожарный Сэм»
13.40 М/с «Соник Бум»
14.15 М/с «Ниндзяго»
15.00 М/с «Фиксики»
15.55, 00.25 «180»
16.00, 03.50 «Ералаш»
17.00 М/с «Бумажки»
17.30 М/с «Зиг и Шарко»
18.40 М/с «Свинка Пеппа»
19.20 М/с «Даша и друзья»
19.50 М/с «Ми-Ми-Мишки»
20.25 М/с «Катя и Мим-Мим»
21.10 М/с «Олли - веселый грузовичок»
21.50 М/с «Рыцарь Майк»
22.30 «Спокойной ночи, малыши!»
22.40 М/с «Маленькое королевство Бена и Холли»
00.30 М/с «Смурфики»
01.40 «Форт Боярд» (12+)
02.05 М/ф «Боцман и попугай», «Брэк!»
03.00 М/с «Корпорация забавных монстров»
06.05 М/с «Смешарики. Пин-код»

рен тв

05.00 комедия «Приключения солдата Ивана Чонкина» (16+)
06.00 «Документальный проект» (16+)
07.00 «С бодрым утром!» (16+)
08.30, 12.30, 16.30, 19.30, 23.00 «Новости» (16+)
09.00 «Военная тайна с Игорем Прокопенко» (16+)
11.00 Д/ф «В душном тумане Вселенной» (16+)
12.00, 16.00, 19.00 «112» (16+)
13.00 «Званый ужин» (16+)
14.40 М/ф «Три богатыря» (6+)
17.00, 03.40 «Тайны Чапман» (16+)
18.00, 01.40 «Самые шокирующие гипотезы» (16+)
20.00 Х/ф «Звездный десант» (16+)
22.20 «Водить по-русски» (16+)
23.25 Т/с «Спартак» (18+)
02.40 «Секретные территории» (16+)
04.30 «Территория заблуждений с Игорем Прокопенко» (16+)

муз тв

07.00 Самые сочные хиты вторника. (16+)
08.25, 19.10, 00.00 10 самых горячих клипов дня. (16+)
09.15 Муз-Заряд. (16+)
10.55, 19.05, 00.50 PRO-клип. (16+)
11.00, 17.25, 02.00 «Наше» (16+)
11.30 «МузРаскрутка» (16+)
12.00 «ClipYou чарт» (16+)
13.00, 22.00 Золото. (16+)
14.00 PRO-обзор. (16+)
14.30 «Неформат чарт» (16+)
15.00 «Check-IN на Муз-ТВ» (16+)
16.00 «Русский чарт» (16+)
17.00 «Икона стиля» (16+)
18.00 «Битва фанклубов» (16+)
20.00 PRO-Новости. (16+)
20.15 Победители Премии Муз-ТВ 2016 г. (16+)
21.00 «Муз-ТВ Чарт» (16+)
23.00 «Ждите ответа» (16+)
00.55, 06.00 Золотая лихорадка. (16+)
02.40 Теперь понятно! (16+)
03.35 «Top 30 - Русский Крутяк недели» (16+)

домашний

06.30, 05.30 «Джейми у себя дома» (16+)
07.30, 18.00, 23.35, 05.10 «6 кадров» (16+)
08.00 «По делам несовершеннолетних» (16+)
10.00 «Давай разведемся!» (16+)
12.00 Т/с «Курортный роман» (16+)
13.00 «Окна»
14.00 Х/ф «Бальзаковский возраст, или Все мужики сво...» (16+)
18.05 Т/с «Она написала убийство» (16+)
19.00 Х/ф «Женский доктор» (16+)
20.50, 02.25 Х/ф «Врачиха» (16+)
22.40 Х/ф «Доктор Хаус» (16+)
00.30 Х/ф «Бомжиха» (16+)
04.10 Д/ф «Близкие люди» (16+)
05.15 «Тайны еды» (16+)

ПЯТНИЦА!

06.00, 08.30, 00.45 Пятница News. (16+)
06.30 М/с «Смешарики» (12+)
09.00, 20.00 Орел и решка. (16+)
19.00 Магаззино. (16+)
21.00 Ревизорро. (16+)
23.00, 01.15 Т/с «Сверхъестественное» (16+)
03.00 Т/с «Новенькая» (16+)
03.50 Голодные игры. (16+)
04.55 Т/с «Разрушители мифов» (16+)

05.00 «Доброе утро»
09.00, 12.00, 15.00, 03.00 Новости
09.10, 04.10 Контрольная закупка
09.40 «Женский журнал»
09.50 «Жить здорово!» (12+)
10.55 «Модный приговор»
12.15, 19.50 «Пусть говорят» (16+)
13.25 «Таблетка» (16+)
13.55, 15.15 «Время покажет» (16+)
16.00 «Мужское / Женское» (16+)
17.00 Наедине со всеми (16+)
18.00 Вечерние новости
18.45 «Давай поженимся!» (16+)
21.00 «Время»
21.30 Т/с «Практика» (12+)
23.30 «Вечерний Ургант» (16+)
00.05 Ночные новости
00.20 «Политика» (16+)
01.25, 03.05 Х/ф «Король бильярда» (16+)

РОССИЯ 1

05.00, 09.15 «Утро России» (12+)
05.07, 05.35, 06.07, 06.35, 07.07, 07.35, 08.07, 08.35 МЕСТНОЕ ВРЕМЯ. Вести - Урал. Утро
09.00, 11.00, 14.00, 17.00, 20.00 «Вести» (12+)
09.55 Ток-шоу «О самом главном» (12+)
11.35, 14.30, 17.30 «Местное время. Вести - Урал» (12+)
11.55, 15.00 Т/с «Тайны следствия» (16+)
14.50, 19.45 Вести. Дежурная часть
17.50 Футбол. ЧЕ 2016 г. Россия - Словакия. Прямая трансляция из Франции. (12+)
21.00 Т/с «Фальшивая нота» (12+)
22.55 «Специальный корреспондент»
00.55 «Юрий Андропов. Терра Инкогнита». «Угрозы современного мира. Электронные деньги». «Угрозы современного мира. Жажда планетарного масштаба» (12+)
03.20 Т/с «Неотложка» (12+)
04.15 «Комната смеха» (12+)

МАТЧ!

08.30 Футбол. Кубок Америки. Аргентина - Боливия. Прямая трансляция из США
09.20, 10.30, 12.35, 15.00, 17.50 Новости
09.30 Все на Матч! Прямой эфир. Аналитика. Интервью. Эксперты
10.35 Футбол. Кубок Америки. Чили - Панама. Трансляция из США
12.40, 08.00 Д/ф «Заклятые соперники» (16+)
13.00 Футбол. Кубок Америки. Аргентина - Боливия. Трансляция из США
15.05 Футбол. Чемпионат Европы. Австрия - Венгрия
17.05, 20.00, 23.00, 02.00 Все на футбол!
18.00 Футбол. Чемпионат Европы. Португалия - Исландия
20.45 Футбол. Чемпионат Европы. Румыния - Швейцария. Прямая трансляция
23.45 Футбол. Чемпионат Европы. Франция - Албания. Прямая трансляция
03.00 Х/ф «Мистер 3000» (12+)
05.00 Д/ф «Больше, чем игра» (16+)
07.00 «Спортивный интерес» (16+)

ОТВ

05.00, 13.00, 21.30, 00.30 «Новости ТАУ «9 1/2» (16+)
06.00, 22.50, 01.50, 03.00, 04.00 «События. Итоги» (16+)
06.30, 10.30, 18.10, 22.30, 01.30, 02.30, 03.30, 04.40 «Патрульный участок» (16+)
06.55, 09.55, 11.20, 12.55, 14.00, 15.00, 16.05 «Погода на «ОТВ» (6+)
07.00 «УтроТВ» (12+)
09.30 «События» (16+)
09.35 М/ф «Ну, погоди!» (6+)
10.00 «В гостях у дачи» (12+)
10.20, 11.50, 03.50 «История государства Российского» (6+)
10.50 «События УрФО» (16+)
11.25 «Национальное измерение». О представителях национально-культурных общностей. (16+)
12.00 Год кино в России! Программа Леонида Филатова «Чтобы помнили» (Россия, 2003 г.) (12+)
14.05 Д/с «История русской разведки» (12+)
15.05 М/ф «Летающие звери» (6+)
15.25 Год кино в России! Программа Леонида Филатова «Чтобы помнили» (Россия, 2003 г.) (12+)
16.10 Х/ф «Между ангелом и бесом» (16+)
18.05 «Погода на «ОТВ» (16+)
18.30 События УрФО
19.00 События
19.15, 23.25, 02.20, 04.30 «События. Акцент» (16+)
19.30 «Все о ЖКХ» (16+)
20.00 Д/с «История русской разведки» (12+)
21.00 События. Итоги
23.40 Модный тележурнал «Мельница» (12+)
00.10 Юмористическое шоу «Смех с доставкой на дом» (Россия, 2013 г. 2014 г.) (12+)
02.50 «Действующие лица»

ОТР Общественное телевидение России

07.00, 01.30 «Кинодвижение» (12+)
07.45, 14.05, 00.35, 10.30, 15.45 «Большая страна» (12+)
08.45, 13.10 Д/ф «В мире еды. Бродячие деликатесы» (12+)
09.30, 02.15 «Календарь» (12+)
10.45, 22.15 Т/с «Талант», 2с. «Всемирная контора изобретений» (12+)
12.00, 13.00, 14.00, 15.00, 16.00, 21.00, 23.00, 00.00 Новости
12.05, 16.05, 21.20 «Прав!Да?» (12+)
15.15, 00.05 «От первого лица» (12+)
17.00, 03.35 «Отражение» (12+)
23.05 Т/с «Талант» (12+)
23.30 Д/ф «Романтики и революционеры» (12+)
03.05 Д/ф «Преступления и извинения» (12+)

ТВ ЦЕНТР

08.00 «Настроение»
10.15 «Доктор И...» (16+)
10.50 Х/ф «Груз без маркировки» (12+)
12.35 Д/ф «Михаил Державин. Мне все еще смешно» (12+)
13.30, 16.30, 21.40, 00.00 «События»
13.50 Т/с «Инспектор Морс» (16+)
15.40 «Мой герой» (12+)
16.50 «Удар властью. Казнокрады» (16+)
17.40 Х/ф «Юрочка» (12+)
19.30 «Город новостей»
19.40 Т/с «Счастливчик Пашка» (16+)
22.00 Прямой эфир с мэром Москвы
00.30 «Линия защиты» (16+)
01.05 «Хроники московского быта. Личные маньяки звезд» (12+)
02.00 «События.»
02.25 «Русский вопрос» (12+)
03.10 Х/ф «Только не отпускай меня» (16+)
06.45 Х/ф «Вий» (12+)

НТВ

05.00 Т/с «Супруги» (16+)
06.00 «Новое утро»
09.00 «Зеркало для героя» (12+)
10.00, 13.00, 16.00, 19.00 Сегодня
10.20 Т/с «Москва. Три вокзала» (16+)
12.00 Суд присяжных. (16+)
13.20 Обзор. Чрезвычайное происшествие
13.50 «Место встречи»
15.00, 16.20 Т/с «Улицы разбитых фонарей» (16+)
18.00 «Говорим и показываем» (16+)
19.40 Т/с «Игра. Реванш» (16+)
22.30 «Итоги дня»
22.55 Т/с «Морские дьяволы. Смерч» (16+)
00.50 «Место встречи» (16+)
02.00 Квартирный вопрос
03.05 Т/с «Опергруппа» (16+)

ТНТ

07.00 Т/с «Партнеры» (16+)
07.30 Т/с «Селфи» (16+)
08.00 «Экстрасенсы ведут расследование» (16+)
09.00 «Дом 2. Lite» (16+)
10.30 «Битва экстрасенсов» (16+)
12.00, 13.00, 14.00 «Comedy Woman» (16+)
14.30, 15.00, 15.30, 16.00, 16.30, 19.30, 20.00 Т/с «Интерны» (16+)
17.00, 17.30, 18.00, 18.30, 19.00 Т/с «Универ. Новая общага» (16+)
20.30 Т/с «Чоп» (16+)
21.00, 04.10 Х/ф «Хочу как ты» (16+)
23.00 «Дом 2. Город любви» (16+)
00.00 «Дом 2. После заката» (16+)
01.00 Т/с «Сладкая жизнь» (18+)
01.55 Х/ф «Перекресток Миллера» (16+)
06.20 Т/с «Женская лига» (16+)

СТС

06.55 М/с «Шоу Тома и Джерри»
07.05 М/с «Приключения Джеки Чана» (6+)
07.30 М/с «Приключения Тома и Джерри»
08.00 «Ералаш»
09.30 Х/ф «Район №9» (16+)
11.30 Т/с «Воронины» (16+)
15.30 Т/с «Кухня» (16+)
20.00 Х/ф «Восьмидесятые» (16+)
21.00 Х/ф «Ковбои против пришельцев» (16+)
23.20 Шоу «Уральских пельменей». Колидоры искуств. Часть 2» (16+)
00.00 «Уральские пельмени. Любимое» (16+)
00.30 Т/с «Однажды в сказке» (12+)
04.50 «Даёшь молодёжь!» (16+)
05.50 «Музыка на СТС» (16+)

КУЛЬТУРА

10.00 Выставка «Герои Отечества. Георгиевская история России». Музей «Стрелецкие палаты»
10.30, 13.30, 16.30, 19.30, 22.30, 01.30 «Предстоятель. Хроники служения»
11.00 Украинский вопрос
12.00 Д/ф «Неугасимая лампада Святой Земли»
13.05 Портреты. «Исповедь врача»
14.00 Национальное достояние
14.30 Россия и мир
15.30 Д/ф «Воспитанницы святой Матронушки»
17.00, 21.00 «Радость моя»
18.00 Д/ф «Крещение Руси»
18.30 Мой путь к Богу
19.15 Герои Победы
20.00 Концерт «Вечерний звон»
22.00, 01.00 Новости
23.00 Консервативный клуб
00.00 Церковь и мир
00.30 Д/ф «Строгановы»
02.00 «Последние годы жизни». 6ф.
03.00 Д/ф «Неугомонный мышкарь»
03.30 Д/ф «Хранители. Валентин Вьюшин»
04.00 Д/ф «От востока солнца»
05.15 Д/ф «Свидетель верный»
06.00 Школа милосердия
06.30 Д/ф «Молите Бога о нас»
07.30 Д/ф «Дом на камне»
08.15 Портреты. «Я в любви верна»
08.30 Д/ф «Мамочки»
09.00 Д/ф «Санкт-Петербург. Наследие императоров»

РОССИЯ К

06.30 Канал «Евроньюс»
10.00, 15.00, 19.30, 23.30 Новости культуры
10.15 «Наблюдатель»

11.15 Х/ф «Счастливая семья», «Дерево без корней»
12.10 Д/ф «Сан-Марино. Свободный край в Апеннинах»
12.25, 20.45 «Правила жизни»
12.55 Красуйся, град Петров! «Зодчий Иван Старов»
13.25, 23.50 Х/ф «Будденброки» (16+)
15.10 Х/ф «Поднятая целина» (16+)
16.50 Больше, чем любовь. Кузьма Петров-Водкин и Мария Жозефина Йованович
17.35 Валерий Гергиев и Симфонический оркестр Мариинского театра
18.30, 01.55 «Полиглот». Китайский с нуля за 16 часов! N10
19.15 «Спокойной ночи, малыши!»
19.45 Главная роль
20.05 Абсолютный слух
21.10 Д/ф «Глеб Котельников. Стропа жизни»
21.55 «Британская империя»
22.35 Д/ф «Виктор Захарченко. Портрет на фоне хора»
23.45 Худсовет
01.20 Солисты Национального академического оркестра народных инструментов России им. Н.П.Осипова
02.40 Д/ф «Реймсский собор. Вера, величие и красота»

РОССИЯ 24

07.00, 08.00, 09.00, 10.00, 11.00, 12.00, 13.00, 14.00, 15.00, 16.00, 17.00, 18.00, 19.00, 20.00, 21.00, 22.25, 23.00, 23.45, 00.00, 01.00, 01.45, 02.00, 03.00, 04.00, 05.00, 06.00 Вести
07.30, 08.15, 09.25, 09.45, 10.20, 10.40, 11.20, 12.20, 13.25, 14.35, 15.35, 16.35, 17.30, 18.30, 20.30, 00.45, 02.35, 03.30, 05.30, 06.30 Экономика
07.40, 12.35, 13.40, 16.40, 17.40, 18.40, 20.15, 20.35, 03.40, 04.40, 05.40, 06.40 Гость
07.50, 09.50, 12.50, 17.35, 01.35, 02.40 Реплика
08.20, 09.30, 10.30, 11.30, 14.25 Спорт
08.30, 11.40, 14.40, 15.40, 23.30 Факты
08.45, 10.50, 02.45, 05.50 Мобильный репортер
08.50, 11.50, 13.50 Погода 24
10.45, 06.50 Культура
19.05 Сенат
21.30 Мнение с Эвелиной Закамской
22.00 Экономика. Курс дня

ТВ3

06.00 М/ф
09.30, 10.00, 17.30, 18.00 Т/с «Слепая» (12+)
10.30, 11.00, 16.00, 16.30, 17.00 Д/ф «Гадалка» (12+)
11.30 Не ври мне. Ночная работа. (12+)
12.30 Тайные знаки с О. Девотченко. Финал Земли. (12+)
13.30, 14.00, 14.30 Д/ф «Охотники за привидениями» (16+)
15.00 Мистические истории. (16+)
18.30 Т/с «Пятая стража» (16+)
19.30, 20.15 Т/с «Касл» (12+)
21.15, 22.05 Т/с «Нейродетектив» (16+)
23.00 Х/ф «Напролом» (16+)
01.00 Х/ф «Экскалибур» (16+)
03.45 Городские легенды. Рига. В соборе музыка звучала. (12+)
04.15, 05.00 Т/с «Парк Авеню, 666» (16+)

5

06.00, 10.00, 12.00, 15.30, 18.30, 22.00 «Сейчас»
06.10 «Утро на «5» (6+)
09.10 «Место происшествия»
10.30, 12.30 Х/ф «Мы из будущего» (16+)
13.35 Х/ф «Мы из будущего 2» (16+)
16.00 «Открытая студия»
17.30 «Актуально»
19.00, 19.40 Т/с «Детективы» (16+)
20.20, 21.10, 22.25, 23.10 Т/с «След» (16+)
00.00 Х/ф «Иван Бровкин на целине» (12+)
01.55 Х/ф «К Черному морю» (12+)
03.20, 04.05, 04.55 Т/с «ОСА» (16+)

★

06.00 Д/с «Русская императорская армия» (6+)
06.15 Х/ф «Человек, который закрыл город» (0+)
07.55, 09.15 Х/ф «Мы из джаза» (0+)
09.00, 13.00, 18.00, 22.00 Новости дня
10.00, 14.00 Военные новости
10.05, 14.05 Т/с «Гражданин начальник» (12+)
12.00 «Особая статья» (12+)
13.15 «Звезда на «Звезде» с А. Стриженовым. Николай Расторгуев. (6+)
17.10 Д/с «Легендарные самолеты». «АН-2. Большая легенда малой авиации» (6+)
18.30 Д/ф «Полуостров сокровищ» (6+)
19.20 «Последний день» (12+)
20.05, 22.20 Т/с «Небо в огне» (12+)
00.15 Х/ф «Личной безопасности не гарантирую...» (12+)
02.00 Х/ф «Тайна виллы «Грета» (6+)
04.00 Х/ф «Спящий лев» (12+)
05.30 Д/с «Освобождение». «Берлинская наступательная операция. Прорыв» (12+)

мир

05.00 «180 минут» (12+)
08.00 «Медицинская правда» (12+)
08.30 Т/с «Робинзон» (16+)
12.00, 15.00, 18.00 Новости
12.15 «Ой, мамочки» (12+)
12.45, 18.20 Т/с «Умножающий печаль» (12+)
14.30 «Дела семейные с Еленой Дмитриевой» 49вып. (16+)
15.20, 02.30 Д/с «Земля. Территория загадок» (12+)
15.50, 02.55 «Секретные материалы» (16+)
16.20 Т/с «Дом образцового содержания» (16+)
20.05 Х/ф «Голубка» (16+)
21.55 Т/с «Краткий курс счастливой жизни» (16+)
22.55 Ток-Шоу «Слово за слово» (16+)
23.45 Х/ф «Гостья из будущего» (0+)
01.55 Д/с «Другой мир» (12+)
03.20 Х/ф «Музыкальная история» (0+)

Карусель

07.00 «Ранние пташки»
09.20 «Пляс-класс»
09.25 М/с «Дуда и Дада»
10.05 «Лентяево»
10.30 М/с «Приключения Тайо»
11.10 М/с «Лунтик и его друзья»
11.45 «Бериляка учится читать»
12.00 М/ф «Ну, погоди!»
12.35 М/с «Пожарный Сэм»
13.40 М/с «Соник Бум»
14.15 М/с «Ниндзяго»
15.00 М/с «Фиксики»
15.55, 00.25 «180»
16.00, 03.50 «Ералаш»
17.00 М/с «Бумажки»
17.30 М/с «Зиг и Шарко»
18.40 М/с «Свинка Пеппа»
19.20 М/с «Даша и друзья»
19.50 М/с «Ми-Ми-Мишки»
20.25 М/с «Катя и Мим-Мим»
21.10 М/с «Олли - веселый грузовичок»
21.50 М/с «Рыцарь Майк»
22.30 «Спокойной ночи, малыши!»
22.40 М/с «Маленькое королевство Бена и Холли»
00.30 М/с «Смурфики»
01.40 «Форт Боярд» (12+)
02.05 М/ф «Пришелец Ванюша», «Кот, который гулял сам по себе»
03.00 М/с «Мук»
06.05 М/с «Смешарики. Пин-код»

рен тв

05.00, 04.30 «Территория заблуждений с Игорем Прокопенко» (16+)
06.00 «Документальный проект» (16+)
07.00 «С бодрым утром!» (16+)
08.30, 12.30, 16.30, 19.30, 23.00 «Новости» (16+)
09.00 «Военная тайна с Игорем Прокопенко» (16+)
11.00 Д/ф «Космонавты с других планет» (16+)
12.00, 16.05, 19.00 «112» (16+)
13.00 «Званый ужин» (16+)
14.00 Х/ф «Звездный десант» (16+)
17.00, 03.40 «Тайны Чапман» (16+)
18.00, 01.40 «Самые шокирующие гипотезы» (16+)
20.00 Х/ф «Центурион» (16+)
21.50 «Смотреть всем!» (16+)
23.25 Т/с «Спартак» (18+)
02.40 «Секретные территории» (16+)

муз тв

07.00 Самые сочные хиты среды. (16+)
08.20, 20.55, 05.55 PRO-клип. (16+)
08.25, 14.15, 19.10, 00.25 10 самых горячих клипов дня. (16+)
09.15, 14.00, 17.00, 20.00 PRO-Новости. (16+)
09.30 Муз-Заряд. (16+)
11.00, 02.00 «Наше» (16+)
11.30 Победитель «Битвы фанклубов» (16+)
12.00 «NRJ chart» (16+)
13.00, 18.35, 23.00 Д/ф «Жанна Фриске. Останусь светом навсегда» (16+)
13.30, 18.00, 23.35 Фанклуб Жанны Фриске. День памяти певицы. (16+)
15.05 «Check-IN на Муз-ТВ» (16+)
16.00 «R`n`B чарт» (16+)
17.15 #ЛАЙКотМуз-ТВ. (16+)
20.15, 01.15 Золото. (16+)
21.00 «ClipYou чарт» (16+)
22.00, 06.00 Золотая лихорадка. (16+)
02.40 «Муз-ТВ Чарт» (16+)
03.40 Только жирные хиты! (16+)

домашний

06.30, 05.30 «Джейми у себя дома» (16+)
07.30, 23.40, 05.20 «6 кадров» (16+)
07.50 «По делам несовершеннолетних» (16+)
09.50 «Давай разведемся!» (16+)
11.50 Т/с «Курортный роман» (16+)
12.50 «Окна»
13.50 Х/ф «Бальзаковский возраст, или Все мужики сво...» (16+)
18.00 Д/ф «Жанна» (16+)
19.00 Х/ф «Женский доктор» (16+)
20.50, 02.25 Х/ф «Врачиха» (16+)
22.50 Х/ф «Доктор Хаус» (16+)
00.30 Х/ф «Бомжиха 2» (16+)
04.20 Д/ф «Близкие люди» (16+)

ПЯТНИЦА!

06.00, 08.30, 00.45 Пятница News. (16+)
06.30, 08.00 М/с «Смешарики» (12+)
07.15 Школа доктора Комаровского. Классный журнал. (16+)
09.00 Орел и решка. (16+)
18.00, 22.00 Ревизорро. (16+)
19.00 На ножах. (16+)
20.00 Ревизорро-Шоу. (16+)
21.00 Битва риелторов. (16+)
23.00, 01.15 Т/с «Сверхъестественное» (16+)
03.00 Т/с «Новенькая» (16+)
03.50 Голодные игры. (16+)
04.55 Т/с «Разрушители мифов» (16+)

05.00 «Доброе утро»
09.00, 12.00, 15.00, 03.00 Новости
09.10 Контрольная закупка
09.40 «Женский журнал»
09.50 «Жить здорово!» (12+)
10.55, 03.40 «Модный приговор»
12.15, 20.00 «Пусть говорят» (16+)
13.25 «Таблетка» (16+)
13.55, 15.15 «Время покажет» (16+)
16.00 «Мужское / Женское» (16+)
16.50 Наедине со всеми (16+)
17.50 Чемпионат Европы по футболу 2016 г. Сборная Англии - сборная Уэльса. Прямой эфир из Франции
21.00 «Время»
21.30 Т/с «Практика» (12+)
23.30 «Вечерний Ургант» (16+)
00.05 Ночные новости
00.20 «На ночь глядя» (16+)
01.20, 03.05 Х/ф «Ярость» (18+)

05.00, 09.15 «Утро России» (12+)
05.07, 05.35, 06.07, 06.35, 07.07, 07.35, 08.07, 08.35 МЕСТНОЕ ВРЕМЯ. Вести - Урал. Утро
09.00, 11.00, 14.00, 17.00, 17.50, 20.00 «Вести» (12+)
09.55 Ток-шоу «О самом главном» (12+)
11.35, 14.30, 17.30, 19.35 «Местное время. Вести - Урал» (12+)
11.55, 14.50 Т/с «Тайны следствия» (16+)
18.15 «Прямой эфир» (16+)
21.00 Т/с «Фальшивая нота» (12+)
21.45 Х/ф «Личное дело майора Баранова» (16+)
23.50 Футбол. ЧЕ 2016 г. Германия - Польша. Прямая трансляция из Франции. (12+)
01.45 «Казаки». «Человеческий фактор. Хранить вечно» (12+)
03.15 Т/с «Неотложка» (12+)
04.15 «Комната смеха» (12+)

08.30, 19.15 Д/ф «Заклятые соперники» (16+)
09.00, 10.35, 12.40, 14.45, 16.50 Новости
09.05, 18.15 Все на Матч! Прямой эфир. Аналитика. Интервью. Эксперты
10.40 Футбол. Чемпионат Европы. Румыния - Швейцария
12.45 Футбол. Чемпионат Европы. Франция - Албания
14.50 Футбол. Чемпионат Европы. Россия - Словакия
17.00, 20.00, 23.00, 02.00 Все на футбол!
17.45 Д/ф «Федор Емельяненко. Перед поединком» (16+)
18.45 Д/ф «Химия футбола» (12+)
19.30 «Культ тура» (16+)
20.50 Футбол. Чемпионат Европы. Украина - Северная Ирландия. Прямая трансляция
23.45 Смешанные единоборства. М-1 Challenge. Александр Шлеменко против Вячеслава Василевского. Прямая трансляция из Санкт-Петербурга
03.00 Д/ф «Больше, чем игра» (16+)
05.00 Д/ф «Братья навек» (16+)
06.30 Футбол. Кубок Америки. 1/4 финала. Прямая трансляция из США

05.00, 13.00, 21.30 «Новости ТАУ «9 1/2» (16+)
06.00, 22.50, 01.50, 03.00, 04.00 «События. Итоги» (16+)
06.30, 10.30, 22.30, 01.30, 02.30, 03.30, 04.40 «Патрульный участок» (16+)
06.55, 09.55, 11.20, 12.55, 14.00, 15.00, 16.10 «Погода на «ОТВ» (6+)
07.00 «УтроТВ» (12+)
09.30 «События» (16+)
09.35 М/ф «Ну, погоди!» (6+)
10.00 «Депутатское расследование» (16+)
10.20 «События. Парламент» (16+)
10.50 «События УрФО» (16+)
11.25, 00.00 Д/с «Истории спасения» (16+)
12.00 Год кино в России! Программа Леонида Филатова «Чтобы помнили» (Россия, 2003 г.) (12+)
14.05 Д/с «История русской разведки» (12+)
15.05 М/ф «Летающие звери» (6+)
15.25 Год кино в России! Программа Леонида Филатова «Чтобы помнили» (Россия, 2003 г.) (12+)
16.15 Леонид Быков и Владимир Конкин а военной драме «Аты-баты, шли солдаты...» (СССР, 1976 г.) (12+)
17.55 «Погода на «ОТВ» (16+)
18.00 «Патрульный участок» (6+)
18.20, 02.20 «Кабинет министров» (16+)
18.30 События УрФО
19.00 События
19.15, 23.25, 04.30 «События. Акцент» (16+)
19.30 Программа Галины Левиной «Рецепт» (16+)
20.00 Д/с «История русской разведки» (12+)
21.00 События. Итоги
23.40 «О личном и наличном» (12+)
00.30 «Парламентское время» (16+)
02.50 «Действующие лица»
03.50 «История государства Российского» (6+)

07.00, 01.30 «Кинодвижение» (12+)
07.45, 10.30, 14.05, 15.45, 00.35 «Большая страна» (12+)
08.45, 13.10 Д/ф «В мире еды. Сладкое здоровье» (12+)
09.30, 02.15 «Календарь» (12+)
10.45, 22.15 Т/с «Талант», 3с. «Младший чертежник» (12+)
12.00, 13.00, 14.00, 15.00, 16.00, 21.00, 23.00, 00.00 Новости
12.05, 16.05, 21.20 «Прав!Да?» (12+)
15.15, 00.05 «Гамбургский счет» (12+)
17.00, 03.35 «Отражение» (12+)
23.05 Т/с «Талант» (12+)
23.30 Д/ф «Преступления и извинения» (12+)
03.05 Д/ф «Уроки вьетнамской войны» (12+)

08.00 «Настроение»
10.05 «Доктор И...» (16+)
10.35 Х/ф «Утренние поезда» (12+)
12.20 Д/ф «Олег Басилашвили. Неужели это я?» (12+)
13.30, 16.30, 21.40, 00.00 «События»
13.50 Т/с «Инспектор Морс» (16+)
15.40 «Мой герой» (12+)
16.50 «Хроники московского быта. Личные маньяки звезд» (12+)
17.40 Х/ф «Роза прощальных ветров» (12+)
19.30 «Город новостей»
19.40 Т/с «Счастливчик Пашка» (16+)
22.00 «Право голоса» (16+)
23.45 «Петровка, 38»
00.30 «Обложка. Скандалы с прослушкой» (16+)
01.05 Д/ф «Смерть на съемочной площадке» (12+)
02.00 «События.»
02.30 Х/ф «Гражданка Катерина» (12+)
05.50 Х/ф «Груз без маркировки» (12+)
07.20 Д/ф «Елена Сафонова. В поисках любви» (12+)

05.00 Т/с «Супруги» (16+)
06.00 «Новое утро»
09.00 «Зеркало для героя» (12+)
10.00, 13.00, 16.00, 19.00 Сегодня
10.20 Т/с «Москва. Три вокзала» (16+)
12.00 Суд присяжных. (16+)
13.20 Обзор. Чрезвычайное происшествие
13.50 «Место встречи»
15.00, 16.20 Т/с «Улицы разбитых фонарей» (16+)
18.00 «Говорим и показываем» (16+)
19.40 Т/с «Игра. Реванш» (16+)
22.30 «Итоги дня»
22.55 Т/с «Морские дьяволы. Смерч» (16+)
00.50 «Место встречи» (16+)
02.00 Дачный ответ
03.05 Т/с «Опергруппа» (16+)

07.00 Т/с «Партнеры» (16+)
07.30 Т/с «Селфи» (16+)
08.00 «Экстрасенсы ведут расследование» (16+)
09.00 «Дом 2. Lite» (16+)
10.30 «Битва экстрасенсов» (16+)
12.00, 13.00, 14.00 «Comedy Woman» (16+)
14.30, 15.00, 15.30, 16.00, 16.30, 19.30, 20.00 Т/с «Интерны» (16+)
17.00, 17.30, 18.00, 18.30, 19.00 Т/с «Универ. Новая общага» (16+)
20.30 Т/с «Чоп» (16+)
21.00, 04.20 Х/ф «Немножко беременна» (16+)
23.20 «Дом 2. Город любви» (16+)
00.20 «Дом 2. После заката» (16+)
01.20 Т/с «Сладкая жизнь» (18+)
02.10 Х/ф «Цепная реакция» (16+)
04.15 «ТНТ-Club» (16+)

06.00, 04.50 «Даёшь молодёжь!» (16+)
06.55 М/с «Шоу Тома и Джерри»
07.05 М/с «Приключения Джеки Чана» (6+)
07.30 М/с «Приключения Тома и Джерри»
08.00 «Ералаш»
09.40 Х/ф «Ковбои против пришельцев» (16+)
12.00 Т/с «Воронины» (16+)
15.30 Т/с «Кухня» (16+)
20.00 Х/ф «Восьмидесятые» (16+)
21.00 Х/ф «Инопланетное вторжение. Битва за Лос-Анджелес» (16+)
23.15 Шоу «Уральских пельменей». Тень знаний. Часть 1» (12+)
00.00 «Уральские пельмени. Любимое» (16+)
00.30 Т/с «Однажды в сказке» (12+)
05.50 «Музыка на СТС» (16+)

10.00 Национальное достояние
10.30, 13.30, 16.30, 19.30, 22.30, 01.30 «Предстоятель. Хроники служения»
11.00 Россия и мир
12.00 Д/ф «Воспитанницы святой Матронушки»
13.00 Д/ф «Даниловский монастырь»
14.00 Д/ф «Крещение Руси»
14.30 Мой путь к Богу
15.15 Портреты. «Денис Давыдов»
15.30 Концерт «Вечерний звон»
17.00, 21.00 «Радость моя»
18.00 Школа милосердия
18.30 Д/ф «Дом на камне»
19.15 Портреты. «Я в любви верна»
20.00 Д/ф «Санкт-Петербург. Наследие императоров»
22.00, 01.00 Новости
23.00 Русские судьбы
23.30 Д/ф «Желая жития ангельского»
00.30 Д/ф «На кончиках пальцев»
02.00 Церковь и мир
02.30 Консервативный клуб
03.30 Д/ф «Строгановы»
04.00 Д/ф «Нет предела милосердию»
05.00 Портреты. «Вице-адмирал Корнилов»
05.10 Д/ф «Александр Блок»
06.00 Д/ф «Неугомонный мышкарь»

06.30 Д/ф «От востока солнца»
07.45 Д/ф «Свидетель верный»
08.30 Д/ф «Хранители. Валентин Вьюшин»
09.00 «Последние годы жизни». 6ф.

РОССИЯ К

06.30 Канал «Евроньюс»
10.00, 15.00, 19.30, 23.30 Новости культуры
10.15 «Наблюдатель»
11.15 Х/ф «Она ждет», «Леса Вавилона», «Течение», «Победа»
12.10 Д/ф «Ваттовое море. Зеркало небес»
12.25, 20.30 «Правила жизни»
12.55 (Россия) любовь моя!. «Адыгская кухня»
13.25 Х/ф «Будденброки» (16+)
15.10 Х/ф «Поднятая целина» (16+)
16.50 Д/ф «Глеб Котельников. Стропа жизни»
17.35 Дмитрий Юровский и Симфонический оркестр Москвы «Русская филармония»
18.30, 01.55 «Полиглот». Китайский с нуля за 16 часов! N11
19.15 «Спокойной ночи, малыши!»
19.45 Главная роль
20.05 Гении и злодеи. Николай Путилов
21.00 Д/ф «Варлам Шаламов. Опыт юноши»
21.55 Культурная революция
22.45 Д/ф «Сергей Урсуляк. Странная память непрожитой жизни»
23.45 Худсовет
23.50 Х/ф «Такой красивый маленький пляж»
01.20 Больше, чем любовь. Сергей и Анастасия Курехины
02.40 Д/ф «Фьорд Илулиссат. Там, где рождаются айсберги»

РОССИЯ 24

07.00, 08.00, 09.00, 10.00, 11.00, 12.00, 13.00, 14.00, 15.00, 16.00, 17.00, 18.00, 19.00, 20.00, 21.00, 22.25, 23.00, 23.45, 00.00, 01.00, 01.45, 02.00, 03.00, 04.00, 05.00, 06.00 Вести
07.30, 08.15, 09.20, 09.40, 10.15, 10.40, 11.20, 12.25, 12.45, 13.20, 14.30, 15.35, 16.35, 17.30, 18.30, 19.30, 20.30, 21.30, 02.35, 03.30, 05.30, 05.50, 06.30 Экономика
07.40, 14.40, 16.40, 17.40, 18.40, 20.35, 21.40, 05.35, 06.40 Гость
08.25, 09.30, 10.30, 11.30, 14.20 Спорт
08.30, 15.40, 20.15 Факты
08.45, 13.45, 02.45 Мобильный репортер
08.50, 09.50, 11.50, 13.50 Погода 24
09.25, 10.25 Бизнес-вектор
09.45, 12.50, 17.35, 19.35, 01.35, 02.40 Реплика
10.50, 13.40, 06.50 Культура
11.40, 04.40 Энергетика
19.40 Стратегия
22.00 Экономика. Курс дня
23.30 Репортаж
00.45, 03.40 Геоэкономика

ТВ3

06.00, 05.45 М/ф
09.30, 10.00, 17.30, 18.00 Т/с «Слепая» (12+)
10.30, 11.00, 16.00, 16.30, 17.00 Д/ф «Гадалка» (12+)
11.30 Не ври мне. Одержимость. (12+)
12.30 Тайные знаки с О. Девотченко. Граница жизни. (12+)
13.30, 14.00, 14.30 Д/ф «Охотники за привидениями» (16+)
15.00 Мистические истории. (16+)
18.30 Т/с «Пятая стража» (16+)
19.30, 20.15 Т/с «Касл» (12+)
21.15, 22.05 Т/с «Нейродетектив» (16+)
23.00 Х/ф «Пьяный рассвет» (16+)
01.15, 02.15, 03.00 Т/с «Секретные материалы» (16+)
04.00, 05.00 Т/с «Парк Авеню, 666» (16+)

5

06.00, 10.00, 12.00, 15.30, 18.30, 22.00 «Сейчас»
06.10 «Утро на «5» (6+)
09.10 «Место происшествия»
10.30, 12.30, 02.00 Х/ф «Перехват» (16+)
12.45, 03.40 Х/ф «Кодовое название «Южный гром» (12+)
16.00 «Открытая студия»
17.30 «Актуально»
19.00, 19.40 Т/с «Детективы» (16+)
20.20, 21.15, 22.25, 23.10 Т/с «След» (16+)
00.00 Х/ф «Разные судьбы» (12+)

★

06.00 Д/с «Москва фронту» (12+)
06.25, 09.15 Т/с «Адъютант его превосходительства» (6+)
09.00, 13.00, 18.00, 22.00 Новости дня
10.00, 14.00 Военные новости
10.05, 14.05 Т/с «Гражданин начальник» (12+)
12.00 «Теория заговора с Андреем Луговым. Темная сторона медицины». 2ф. (12+)
13.15 «Звезда на «Звезде» с А. Стриженовым. Владимир Хотиненко. (6+)
17.10 Д/с «Легендарные самолеты». «Ту-144. Устремленный в будущее» (6+)
18.30 Д/ф «Охота на Гитлера» (16+)
19.20 Д/с «Предатели с Андреем Луговым». «Всеволод Блюменталь-Тамарин» (16+)
20.05, 22.20 Т/с «Небо в огне» (12+)
00.20 Х/ф «Сашка» (6+)
02.05 Х/ф «Воскресный папа» (0+)
03.50 Х/ф «Мальчишку звали капитаном» (0+)
05.30 Д/с «Освобождение». «Берлинская наступательная операция. Окружение» (12+)

мир

05.00 «180 минут» (12+)
08.00 «Сделано в СССР» (12+)
08.30 Х/ф «Веселые ребята» (0+)
10.15, 23.50 Х/ф «Голубка» (16+)
12.00, 15.00, 18.00 Новости
12.15 «Бремя обеда» (12+)
12.45 Т/с «Умножающий печаль» (12+)
14.30, 01.35 «Дела семейные с Еленой Дмитриевой» 50вып. (16+)
15.20, 02.25 Д/с «Земля. Территория загадок» (12+)
15.50, 02.50 «Секретные материалы» (16+)
16.20 Т/с «Дом образцового содержания» (16+)
18.20 Т/с «Станица» (16+)
20.05 Х/ф «Презумпция вины» (16+)
21.55 Т/с «Краткий курс счастливой жизни» (16+)
22.55 Ток-Шоу «Слово за слово» (16+)
02.00 Д/с «Другой мир» (12+)
03.15 Х/ф «В поисках радости» (12+)

Кураж

07.00 «Ранние пташки»
09.20 «Пляс-класс»
09.25 М/с «Дуда и Дада»
10.05 «Лентяево»
10.30 М/с «Приключения Тайо»
11.10 М/с «Лунтик и его друзья»
11.45 «Бериляка учится читать»
12.00 М/ф «Ну, погоди!»
12.35 М/с «Пожарный Сэм»
13.40 М/с «Соник Бум»
14.15 М/с «Ниндзяго»
15.00 М/с «Фиксики»
15.55, 00.25 «180»
16.00, 03.50 «Ералаш»
17.00 М/с «Бумажки»
17.30 М/с «Зиг и Шарко»
18.40 М/с «Свинка Пеппа»
19.20 М/с «Даша и друзья»
19.50 М/с «Ми-Ми-Мишки»
20.25 М/с «Катя и Мим-Мим»
21.10 М/с «Олли - веселый грузовичок»
21.50 М/с «Рыцарь Майк»
22.30 «Спокойной ночи, малыши!»
22.40 М/с «Маленькое королевство Бена и Холли»
00.30 М/с «Смурфики»
01.40 «Форт Боярд» (12+)
02.05 М/ф «Баба-Яга против!», «Степа-моряк»
03.00 М/с «Клуб креативных умельцев»
06.05 М/с «Смешарики. Пин-код»

рен тв

05.00, 09.00, 04.30 «Территория заблуждений с Игорем Прокопенко» (16+)
06.00 «Документальный проект» (16+)
07.00 «С бодрым утром!» (16+)
08.30, 12.30, 16.30, 19.30, 23.00 «Новости» (16+)
11.00 Д/ф «Императоры с соседней звезды» (16+)
12.00, 15.55, 19.00 «112» (16+)
13.00 «Званый ужин» (16+)
14.00 Х/ф «Центурион» (16+)
17.00, 03.40 «Тайны Чапман» (16+)
18.00, 01.40 «Самые шокирующие гипотезы» (16+)
20.00 Х/ф «Неизвестный» (16+)
22.10 «Смотреть всем!» (16+)
23.25 Т/с «Спартак» (18+)
02.40 «Секретные территории» (16+)

муз тв

07.00 Самые сочные хиты четверга. (16+)
08.25, 14.15, 19.10, 00.00 10 самых горячих клипов дня. (16+)
09.15, 14.00, 17.00, 20.00 PRO-Новости. (16+)
09.30 Муз-Заряд. (16+)
10.55, 19.05, 00.50 PRO-клип. (16+)
11.00, 17.15, 02.00 «Наше» (16+)
12.00 «Муз-ТВ Чарт» (16+)
13.00 Золото. (16+)
15.05 «Ждите ответа» (16+)
16.00 «ClipYou чарт» (16+)
18.00 «Битва фанклубов» (16+)
20.15 Русские хиты - чемпионы четверга. (16+)
21.00 «NRJ chart» (16+)
22.00, 00.55, 06.00 Золотая лихорадка. (16+)
23.00 «Check-IN на Муз-ТВ» (16+)
02.40 «Русский чарт» (16+)
03.40 Только жирные хиты! (16+)

домашний

06.30, 05.30 «Джейми у себя дома» (16+)
07.30, 18.00, 23.40, 05.25 «6 кадров» (16+)
08.05 «По делам несовершеннолетних» (16+)
10.05 «Давай разведемся!» (16+)
12.05 Т/с «Курортный роман» (16+)
13.05 «Окна»
14.05 Х/ф «Бальзаковский возраст, или Все мужики сво...» (16+)
18.05 Т/с «Она написала убийство» (16+)
19.00 Х/ф «Женский доктор» (16+)
20.50, 02.30 Х/ф «Врачиха» (16+)
22.50 Х/ф «Доктор Хаус» (16+)
00.30 Х/ф «Брак по-итальянски» (16+)
04.25 Д/ф «Близкие люди» (16+)

ПЯТНИЦА!

06.00, 08.30, 00.45 Пятница News. (16+)
06.30 М/с «Смешарики» (12+)
09.00, 20.00 Орел и решка. (16+)
10.00, 14.00 Жаннапожени. (16+)
11.00, 15.00 Орел и решка. Шопинг. (16+)
19.00 Барышня-крестьянка. (16+)
21.00 Верю-не верю. (16+)
22.00 Опасные гастроли. (16+)
23.00, 01.15 Т/с «Сверхъестественное» (16+)
03.00 Т/с «Новенькая» (16+)
03.50 Голодные игры. (16+)
04.55 Т/с «Разрушители мифов» (16+)

05.00 «Доброе утро»
09.00, 12.00, 15.00 Новости
09.10, 04.40 Контрольная закупка
09.40 «Женский журнал»
09.50 «Жить здорово!» (12+)
10.55, 03.40 «Модный приговор»
12.15 «Пусть говорят» (16+)
13.25 «Таблетка» (16+)
13.55, 15.15 «Время покажет» (16+)
16.00 «Мужское / Женское» (16+)
17.00 «Жди меня»
18.00 Вечерние новости
18.45 «Человек и закон» (16+)
19.50 «Поле чудес»
21.00 «Время»
21.50 «Сегодня вечером» (16+)
23.50 Чемпионат Европы по футболу 2016 г. Сборная Испании - сборная Турции. Прямой эфир из Франции
02.00 Х/ф «Убей меня трижды» (18+)

РОССИЯ 1

05.00, 09.15 «Утро России» (12+)
05.07, 05.35, 06.07, 06.35, 07.07, 07.35, 08.07, 08.35 МЕСТНОЕ ВРЕМЯ. Вести - Урал. Утро
09.00, 11.00, 14.00, 17.00, 20.00 «Вести» (12+)
09.55 Ток-шоу «О самом главном» (12+)
11.35, 14.30, 17.30 «Местное время. Вести - Урал» (12+)
11.55, 15.00 Т/с «Тайны следствия» (16+)
14.50, 19.45 Вести. Дежурная часть
17.50 Футбол. ЧЕ 2016 г. Италия - Швеция. Прямая трансляция из Франции. (12+)
21.00 Т/с «Фальшивая нота» (12+)
22.55 Х/ф «Проездной билет» (16+)
03.00 «Юрий Соломин. Власть таланта» (12+)
04.00 «Комната смеха» (12+)

МАТЧ!

08.35, 10.00, 10.35, 12.40, 14.45, 16.50, 17.45, 19.50, 23.45 Новости
08.40, 02.00 Все на Матч! Прямой эфир. Аналитика. Интервью. Эксперты
10.05 Д/ф «Заклятые соперники» (16+)
10.40 Футбол. Чемпионат Европы. Украина - Северная Ирландия
12.45 Футбол. Чемпионат Европы. Германия - Польша
14.50 Футбол. Чемпионат Европы. Англия - Уэльс
17.00, 20.00, 23.00 Все на футбол!
17.50 Футбол. Кубок Америки. 1/4 финала. Трансляция из США
20.45 Футбол. Чемпионат Европы. Чехия - Хорватия. Прямая трансляция
23.50 Смешанные единоборства. Fight Nights. Федор Емельяненко. Трансляция из Санкт-Петербурга (16+)
03.00 Волейбол. Мировая Лига. Мужчины. Россия - Сербия. Трансляция из Калининграда
05.00 Футбол. Кубок Америки. 1/4 финала. Прямая трансляция из США
07.05 Д/ф «Судьба Бэнджи» (16+)

ОТВ

05.00 М/ф «Веселая карусель» (0+)
06.00, 22.50, 02.10, 03.00, 04.00 «События. Итоги» (16+)
06.30, 10.30, 22.30, 03.30, 04.40 «Патрульный участок» (16+)
06.55, 09.55, 11.20, 12.55, 14.00, 15.00, 16.10 «Погода на «ОТВ» (6+)
07.00 «УтроТВ» (12+)
09.30 «События» (16+)
09.35 М/ф «Ну, погоди!» (6+)
10.00 Программа Галины Левиной «Рецепт» (16+)
10.50 «События УрФО» (16+)
11.25 «Парламентское время» (16+)
12.25 «Депутатское расследование» (16+)
12.45 «История государства Российского» (6+)
13.00, 21.30 «Новости ТАУ «9 1/2» (16+)
14.05 Д/с «История русской разведки» (12+)
15.05 М/ф «Летающие звери» (6+)
15.25 Год кино в России! Программа Леонида Филатова «Чтобы помнили» (Россия, 2003 г.) (12+)
16.15 Х/ф «По главной улице с оркестром» (12+)
18.05 «Погода на «ОТВ» (16+)
18.10 «Патрульный участок» (6+)
18.30 События УрФО
19.00 События
19.10, 23.25, 02.40, 04.30 «События. Акцент» (16+)
19.25 «Немного о спорте с Сергеем Чепиковым» (12+)
19.40 Юмористическое шоу «Смех с доставкой на дом» (Россия, 2013 г. 2014 г.) (12+)
21.00 События. Итоги
23.35 Х/ф «Про любоff» (16+)
01.30 «Ночь в филармонии» (0+)
02.50, 03.50 «Действующие лица»

ОТР

07.00, 15.15, 01.30 «От первого лица» (12+)
07.30, 12.45 «Основатели» (12+)
07.45, 14.05, 00.35, 10.30, 15.45 «Большая страна» (12+)
08.45, 13.10, 23.45, 00.05, 02.45 «Культурный обмен с Сергеем Николаевичем» (12+)
09.30 «Календарь» (12+)
10.45, 22.15 Т/с «Талант», 4с. «Главный конструктор» (12+)
12.00, 13.00, 14.00, 15.00, 16.00, 21.00, 23.00, 00.00 Новости
12.05, 16.05, 21.20 «За дело!» (12+)
16.45, 22.00 Занимательная наука. «Светлая голова» (12+)
17.00, 03.35 «Отражение» (12+)
23.05 Т/с «Талант» (12+)
23.30 «Спецрепортаж» (12+)
02.05 «Человек с киноаппаратом» (12+)

ЦЕНТР

08.00 «Настроение»
10.00 Х/ф «Один шанс из тысячи» (12+)
11.35, 13.50, 16.50 Х/ф «Между двух огней» (12+)
13.30, 16.30, 00.00 «События»
19.30 «Город новостей»
19.40 Т/с «Счастливчик Пашка» (16+)
21.40 «В центре событий»
22.40 «Право голоса» (16+)
00.30 «Приют комедиантов» (12+)
02.25 Т/с «Пуля-дура. Агент для наследницы» (12+)
05.35 «Петровка, 38»
05.50 Х/ф «Земля Санникова» (6+)
07.20 Д/ф «Марлен Дитрих. Возвращение невозможно» (12+)

НТВ

05.00 Т/с «Супруги» (16+)
06.00 «Новое утро»
09.00 «Зеркало для героя» (12+)
10.00, 13.00, 16.00, 19.00 Сегодня
10.20 Т/с «Москва. Три вокзала» (16+)
12.00 Суд присяжных. (16+)
13.20 Обзор. Чрезвычайное происшествие
13.50 «Место встречи»
15.00, 16.20 Т/с «Улицы разбитых фонарей» (16+)
18.00 «Говорим и показываем» (16+)
19.45 ЧП.Расследование. (16+)
20.15 Т/с «Игра. Реванш» (16+)
23.10 Большинство
00.20 Д/ф «Кремлевская рулетка» (12+)
01.15 «Место встречи» (16+)
02.25 Д/с «Битва за Север» (16+)
03.20 Т/с «Опергруппа» (16+)

ТНТ

07.00 Т/с «Партнеры» (16+)
07.30 Т/с «Селфи» (16+)
08.00 «Экстрасенсы ведут расследование» (16+)
09.00 «Дом 2. Lite» (16+)
10.30 «Школа ремонта» (12+)
11.30, 12.30, 13.30, 14.00 «Comedy Woman» (16+)
14.30, 15.00, 15.30, 16.00, 16.30, 19.30 Т/с «Интерны» (16+)
17.00, 17.30, 18.00, 18.30, 19.00 Т/с «Универ. Новая общага» (16+)
20.00 «Импровизация» (16+)
21.00 «Комеди Клаб» (16+)
22.00 «Comedy Баттл» (16+)
23.00 «Дом 2. Город любви» (16+)
00.00 «Дом 2. После заката» (16+)
01.00 «Не спать!» (16+)
02.00 Х/ф «Разборки в Маленьком Токио» (18+)
03.35 Х/ф «Божественные тайны сестричек Я-Я» (12+)
06.00 Т/с «Дневники вампира 4» (16+)

СТС

06.00, 04.50 «Даёшь молодёжь!» (16+)
06.55 М/с «Шоу Тома и Джерри»
07.05 М/с «Приключения Джеки Чана» (6+)
07.30 М/с «Приключения Тома и Джерри»
08.00 «Ералаш»
09.45 Х/ф «Инопланетное вторжение. Битва за Лос-Анджелес» (16+)
12.00 Т/с «Воронины» (16+)
16.00 Т/с «Кухня» (16+)
19.30 Шоу «Уральских пельменей». Хозяйка медной сковороды» (16+)
21.00 Х/ф «Война миров» (16+)
23.15 Х/ф «Факультет» (16+)
01.10 Х/ф «Лови момент» (16+)
03.00 Приключения «Тайна Рагнарока» 2013 г. (12+)
05.50 «Музыка на СТС» (16+)

ОРТВ

10.00 Д/ф «На брегу реки Фонтанки»
10.30, 13.30, 16.30, 19.30, 22.30, 01.30 «Предстоятель. Хроники служения»
11.00 Мой путь к Богу
11.45 Портреты. «Денис Давыдов»
12.00 Концерт «Вечерний звон»
13.00 Д/ф «Мир один для всех»
14.00 Школа милосердия
14.30 Д/ф «Санкт-Петербург. Наследие императоров»
15.30 Портреты. «Я в любви верна»
15.45 Д/ф «Дом на камне»
17.00, 21.00 «Радость моя»
18.00 Церковь и мир
18.30 «Последние годы жизни». 6ф.
20.00 Д/ф «Неугомонный мышкарь»
20.30 Д/ф «Хранители. Валентин Вьюшин»
22.00, 01.00 Новости
23.00 Диалог под часами
00.00 Экспозиция мемориального музея Марфо - Мариинской Обители
00.30 Д/ф «Демидовы»
02.00 Русские судьбы
02.30 Д/ф «Желая жития ангельского»
03.30 Д/ф «На кончиках пальцев»
04.00 Д/ф «Дивеевские блаженные»
05.00 Д/ф «С верою во Христа»
06.00 Д/ф «Монахиня Параскева»
06.30 Консервативный клуб
07.30 Портреты. «Вице-адмирал Корнилов»
07.40 Д/ф «Александр Блок»

08.30 Д/ф «Строгановы»
09.00 Д/ф «Нет предела милосердию»

РОССИЯ К

06.30 Канал «Евроньюс»
10.00, 15.00, 19.30, 23.30 Новости культуры
10.20 Д/ф «Евгений Вучетич. Эпоха в камне»
11.00 Д/ф «Ибица. О финикийцах и пиратах»
11.15 Д/ф «Андрюха», Х/ф «Они ушли от меня»
12.15 Сказки из глины и дерева. Филимоновская игрушка
12.30, 20.30 «Правила жизни»
12.55 Письма из провинции. Деревня Никандрово. Новгородская область
13.25 Х/ф «Такой красивый маленький пляж»
15.10 Х/ф «Ошибка инженера Кочина» (0+)
16.55 Д/ф «Охрид. Мир цвета и иконопочитания»
17.10 Национальный симфонический оркестр Итальянской государственной телерадиокомпании RAI
18.30, 01.55 «Полиглот». Китайский с нуля за 16 часов! N12
19.15 Д/ф «Лахор. Слепое зеркало прошлого»
19.45 «Алутон»
21.00 Д/ф «Вальпараисо. Город-радуга»
21.15 Х/ф «Еще люблю, еще надеюсь...»
22.35 Линия жизни. Лев Додин
23.45 Худсовет
23.50 Х/ф «Герои устали»
01.50 М/ф для взрослых
02.40 Д/ф «Виллемстад. Маленький Амстердам на Карибах»

РОССИЯ 24

07.00, 08.00, 09.00, 10.00, 11.00, 12.00, 13.00, 14.00, 15.00, 16.00, 17.00, 17.40, 18.00, 19.00, 20.00, 21.00, 22.35, 23.00, 23.45, 00.00, 01.50, 02.00, 03.00, 05.00, 06.00 Вести
07.30, 08.15, 09.15, 09.30, 10.15, 10.35, 11.20, 12.25, 13.25, 14.30, 15.30, 16.30, 17.35, 18.35, 19.35, 20.30, 00.45, 02.45, 05.30, 05.50, 06.30 Экономика
07.40, 13.40, 14.35, 15.35, 16.40, 18.45, 19.45, 20.45, 05.40, 06.40 Гость
08.20, 09.20, 10.25, 11.30, 14.20 Спорт
08.30, 23.30 Факты
08.45, 12.45 Вести.Net
08.50, 11.50, 14.50 Погода 24
09.35 Стратегия
09.50, 12.50, 01.40, 06.50 Реплика
10.40, 04.40 Финансовая стратегия
10.50, 15.50 Культура
11.40 Prочтение
13.50, 16.50 Мобильный репортер
21.30 Мнение с Эвелиной Закамской
22.00 Экономика. Курс дня
22.25 Экономика. События новой недели
01.00, 04.00 Международное обозрение
03.35 Индустрия кино

ТВ3

06.00 М/ф
09.30, 10.00, 17.30 Т/с «Слепая» (12+)
10.30, 11.00, 16.00, 16.30, 17.00 Д/ф «Гадалка» (12+)
11.30 Не ври мне. Тотальный контроль. (12+)
12.30 Тайные знаки с О. Девотченко. Планета гигантов. (12+)
13.30, 14.00, 14.30 Д/ф «Охотники за привидениями» (16+)
15.00 Мистические истории. (16+)
18.00 Дневник экстрасенса с Ф. Хадуевой. (12+)
19.00 Человек-невидимка. (12+)
20.00 Х/ф «Пункт назначения» (16+)
22.00 Х/ф «Пункт назначения 2» (16+)
23.45 Х/ф «Шкатулка проклятия» (16+)
01.30 Х/ф «Аноним» (16+)
04.00, 05.00 Т/с «Тринадцатый» (16+)

5

06.00, 10.00, 12.00, 15.30, 18.30 «Сейчас»
06.10 «Утро на «5» (6+)
09.10 «Место происшествия»
10.30 Т/с «Улицы разбитых фонарей-2» (16+)
11.35, 12.30, 13.05, 14.05, 15.05, 16.00, 16.35, 17.30 Т/с «Улицы разбитых фонарей-3» (16+)
19.00, 19.45, 20.35, 21.20, 22.10, 22.55, 23.45, 00.35 Т/с «След» (16+)
01.20, 02.00, 02.40, 03.20, 04.05, 04.40, 05.15, 05.45 Т/с «Детективы» (16+)

★

06.00 Д/ф «Красный Барон» (12+)
06.55, 09.15, 10.05 Т/с «Адъютант его превосходительства» (6+)
09.00, 13.00, 18.00, 22.00 Новости дня
10.00, 14.00 Военные новости
12.00 «Поступок» (12+)
12.35 «Научный детектив» (12+)
13.15 Д/с «Легендарные самолеты». «И-16. Участник семи войн» (6+)
14.15 Т/с «Внимание, говорит Москва!» (12+)
18.30 Х/ф «Однажды двадцать лет спустя»
20.00 Х/ф «Карьера Димы Горина» (0+)
22.20 Х/ф «Родная кровь» (16+)
00.05 Т/с «Человек в проходном дворе» (12+)
05.25 Д/с «Освобождение». «Штурм Берлина» (12+)

мир

05.00 «180 минут» (12+)
08.00 «Сделано в СССР» (12+)
08.30 Х/ф «Цирк» (0+)
10.10 Х/ф «Презумпция вины» (16+)
12.00, 15.00, 18.00 Новости
12.15 «Держись, шоубиз!» (16+)
12.45 Т/с «Станица» (16+)
14.30 «Дела семейные с Еленой Дмитриевой» 51вып. (16+)
15.20, 01.45 «Секретные материалы» (16+)
16.20 Т/с «Дом образцового содержания» (16+)
18.20 Т/с «Женщины в игре без правил» (12+)
22.35 Х/ф «Веселые ребята» (0+)
00.20 Д/с «Другой мир» (12+)
00.50 Д/с «Земля. Территория загадок» (16+)
02.15 Х/ф «Сердца четырех» (0+)
03.45 М/ф (kat6+) (kat6+) (6+)

Карусель

07.00 «Ранние пташки»
09.20 «Пляс-класс»
09.25 М/с «Дуда и Дада»
10.05 «Лентяево»
10.30 М/с «Приключения Тайо»
11.10 М/с «Лунтик и его друзья»
11.45 «Бериляка учится читать»
12.00 М/ф «Ну, погоди!»
12.35 М/с «Пожарный Сэм»
13.45 «Разные танцы»
14.00, 16.40, 18.15 М/с «Барбоскины»
16.00 «Один против всех»
18.00 «Видимое невидимое»
19.20 М/с «Даша и друзья»
19.50 М/с «Ми-Ми-Мишки»
20.25 М/с «Катя и Мим-Мим»
21.10 М/с «Олли - веселый грузовичок»
21.50 М/с «Рыцарь Майк»
22.30 «Спокойной ночи, малыши!»
22.40 М/с «Маленькое королевство Бена и Холли»
00.25 «180»
00.30 М/с «Смурфики»
01.40 «Форт Боярд» (12+)
02.05 М/ф «Самый маленький гном», «Мальчик с пальчик»
03.00 М/с «Котики, вперед!»
03.50 «Ералаш»
06.05 М/с «Смешарики. Пин-код»

рен тв

05.00 «Территория заблуждений с Игорем Прокопенко» (16+)
06.00, 09.00 «Документальный проект» (16+)
07.00 «С бодрым утром!» (16+)
08.30, 12.30, 16.30, 19.30 «Новости» (16+)
12.00, 16.00, 19.00 «112» (16+)
13.00 «Званый ужин» (16+)
14.00 Х/ф «Неизвестный» (16+)
17.00 «Третья энергетическая. Битва за ресурсы» (16+)
20.00 Х/ф «Остров» (12+)
22.30 Х/ф «Схватка» (18+)
00.45 Х/ф «Из Парижа с любовью» (16+)
02.30 Х/ф «Заклятие» (16+)
04.30 «Странное дело» (16+)

муз тв

07.00 Самые сочные хиты пятницы. (16+)
08.20, 19.05 PRO-клип. (16+)
08.25, 14.15, 19.10 10 самых горячих клипов дня. (16+)
09.15, 14.00, 17.00, 20.00 PRO-Новости. (16+)
09.30 Муз-Заряд. (16+)
11.00 «Наше» (16+)
11.30 Победитель «Битвы фанклубов» (16+)
12.00 «R`n`B чарт» (16+)
13.00 Победители Премии Муз-ТВ 2016 г. (16+)
15.05 «Check-IN на Муз-ТВ» (16+)
16.00 «NRJ chart» (16+)
17.15 #ЛАЙКотМуз-ТВ. (16+)
18.00 «Битва фанклубов» (16+)
20.20, 01.00, 06.00 Золотая лихорадка. (16+)
21.00 «Русский чарт» (16+)
22.00 Премия Муз-ТВ 2016 г. Лучшие выступления. (16+)
00.00 «Ждите ответа» (16+)
02.00, 04.00 Только жирные хиты! (16+)
03.00 Танцпол. (16+)

домашний

06.30, 05.30 «Джейми у себя дома» (16+)
07.30 «По делам несовершеннолетних» (16+)
10.25 «Давай разведемся!» (16+)
12.25 Т/с «Курортный роман» (16+)
13.25 «Окна»
14.25 Х/ф «Бальзаковский возраст, или Все мужики сво...» (16+)
18.00, 23.40 «6 кадров» (16+)
18.05 Т/с «Она написала убийство» (16+)
19.00 Х/ф «Женский доктор» (16+)
20.50, 03.25 Х/ф «Врачиха» (16+)
22.45 Х/ф «Доктор Хаус» (16+)
00.30 Х/ф «Карнавал» (16+)
05.15 «Тайны еды» (16+)

ПЯТНИЦА!

06.00, 08.30, 01.35 Пятница News. (16+)
06.30 М/с «Смешарики» (12+)
09.00 Еда, я люблю тебя! (16+)
15.00, 02.05 Мир наизнанку. (16+)
19.00 Верю-не верю. (16+)
20.00 Орел и решка. (16+)
21.00 Орел и решка. Кругосветка. (16+)
22.00 Ревизорро. (16+)
23.30 Х/ф «Из ада» (18+)
03.55 Голодные игры. (16+)
04.55 Т/с «Разрушители мифов» (16+)

05.10, 06.10 Х/ф «Как украсть миллион»
06.00, 10.00, 12.00, 15.00 Новости
07.35 «Играй, гармонь любимая!»
08.20 «Смешарики. Новые приключения»
08.35 «Умницы и умники» (12+)
09.45 «Слово пастыря»
10.15 «Смак» (12+)
10.55 «Михаил Державин. «Во всем виноват Ширвиндт» (12+)
12.15 «Идеальный ремонт»
13.10 «Теория заговора» (16+)
14.10 «На 10 лет моложе» (16+)
15.15 Х/ф «Кубанские казаки»
17.20 «Угадай мелодию»
18.00 Вечерние новости
18.15 «Кто хочет стать миллионером?»
19.15 Концерт «Серебряный бал» (12+)
21.00 «Время»
21.20 «Сегодня вечером» (16+)
23.00 «МаксимМаксим» (16+)
00.10 Х/ф «Форсаж 6» (16+)
02.35 Х/ф «Босиком по мостовой» (16+)
04.40 «Модный приговор»

РОССИЯ 1

04.45 Х/ф «Мы с вами где-то встречались» (12+)
06.45 «Диалоги о животных» (12+)
07.40, 11.25, 14.20 «Местное время. Вести - Урал» (12+)
08.00, 11.00, 14.00 «Вести» (12+)
08.10 Россия. Местное время. «Двор на Субботней» (12+)
09.00 «Домовой совет» (12+)
09.15 «Правила движения» (12+)
10.10 «Личное. Михаил Боярский» (12+)
11.35, 14.30 Х/ф «Врачиха» (12+)
20.00 «Вести в субботу» (12+)
21.00 Х/ф «От печали до радости» (12+)
00.55 Х/ф «Вечная сказка» (12+)
03.00 Т/с «Марш Турецкого 2» (12+)
04.30 «Комната смеха» (12+)

МАТЧ!

08.30 Д/ф «Заклятые соперники» (16+)
09.00, 12.50, 14.55 Новости
09.05, 02.00 Все на Матч! Прямой эфир. Аналитика. Интервью. Эксперты
10.50 Футбол. Чемпионат Европы. Чехия - Хорватия
12.55 Футбол. Чемпионат Европы. Италия - Швеция
15.00 Футбол. Чемпионат Европы. Испания - Турция
17.00, 20.00, 23.00 Все на футбол!
17.45 ФОРМУЛА-1. Гран-при Европы. Квалификация. Прямая трансляция
19.05 Футбол. Чемпионат Европы. Бельгия - Ирландия. Прямая трансляция
20.45 Футбол. Чемпионат Европы. Исландия - Венгрия. Прямая трансляция
23.45 Футбол. Чемпионат Европы. Португалия - Австрия. Прямая трансляция
03.00 Д/ф «Джой. Гонка жизни» (16+)
04.00 Футбол. Кубок Америки. 1/4 финала. Прямая трансляция из США
06.05 Волейбол. Мировая Лига. Мужчины. Россия - Польша. Трансляция из Калининграда
08.00 Смешанные единоборства. UFC. Прямая трансляция из Канады

ОТВ

05.00 М/ф «Веселая карусель» (0+)
06.00 «События. Итоги» (16+)
06.25 «События. Акцент» (16+)
06.35 «Патрульный участок» (16+)
06.55 «События УрФО» (16+)
07.25, 07.55, 10.55, 14.05, 16.05, 16.40, 18.00, 20.55 «Погода на ОТВ» (6+)
07.30, 11.30 «Время обедать Битва голубцов» (Россия, 2014 г.) (6+)
08.00 «Новости ТАУ «9 1/2» (16+)
09.00 Шоу пародий «Повтори!» (Россия, 2013 г. 2014 г.) (12+)
11.00 «Все о ЖКХ» (16+)
11.20 «Скорая помощь» (16+)
12.00 «Национальное измерение». О представителях национально-культурных общностей. (16+)
12.20 «УГМК» (16+)
12.30 «Патрульный участок на дорогах» (16+)
13.00 Армянская история и культура в программе «Наследники Урарту» (16+)
13.15 «Все о загородной жизни» (12+)
13.35, 16.10 Д/с «Истории спасения» (16+)
14.10 Леонид Быков и Владимир Конкин а военной драме «Аты-баты, шли солдаты...» (СССР, 1976 г.) (12+)
15.45 «В гостях у дачи» (12+)
16.45 «Горные вести» (16+)
17.00 «Прокуратура. На страже закона» (16+)
17.15, 21.00 Итоги недели
17.45 «Город на карте» (16+)
18.05 Игорь Николаев в программе «Моя родословная» (Россия, 2012 г.) (12+)
19.00 Х/ф «Про любоff» (16+)
21.50 Алексей Бардуков, Ольга Сутулова, Андрей Панин и Ольга Арнтгольц в шпионском боевике «Бомба» (Россия/Украина, 2013 г.) 3,5с. (16+)
00.20 Х/ф «Свидетель на свадьбе» (16+)
01.50 Х/ф «Между ангелом и бесом» (16+)
03.35 «Музыкальная Европа» (0+)
04.30 «Действующие лица»

ОТР Общественное телевидение России

07.00, 01.30 Х/ф «Они были первыми» (6+)
08.35 Д/ф «Мечта мальчишек» (12+)
09.35, 23.35 Концерт «А будет это так...» (12+)
11.25 Д/ф «Таруса. Пленники вечности», 1с. «Земля» (12+)
11.55 Д/ф «Звезда Ломоносова». 4ф. «Возвращение» (12+)
12.20 «Гамбургский счет» (12+)
12.50 Занимательная наука. «Светлая голова» (12+)
13.05 «За дело!» (12+)
13.45 «От первого лица» (12+)
14.15 «Большая наука» (12+)
15.10 «Основатели» (12+)
15.25 «Фигура речи» (12+)
15.55 Т/с «Талант» (12+)
20.30, 04.50 Д/ф «Сергей Присекин. Картины российской истории» (12+)
21.00 Новости
21.20, 05.15 Х/ф «Труффальдино из Бергамо» (0+)
03.05 Х/ф «Июльский дождь» (0+)

ТЦ «ЦЕНТР»

08.20 «Марш-бросок» (12+)
08.55 Х/ф «Сказка о Женщине и Мужчине» (16+)
10.35 «Православная энциклопедия» (6+)
11.00 Х/ф «Свадьба с приданым» (6+)
13.30, 16.30, 01.25 «События»
13.45 Д/ф «Смерть на съемочной площадке» (12+)
14.35 Х/ф «Все возможно» (16+)
16.45 «Тайны нашего кино». «Мимино» (12+)
17.15 Х/ф «Женская логика 4» (12+)
19.20 Х/ф «Три счастливых женщины» (12+)
23.00 «Постскриптум»
00.10 «Право знать!» (16+)
01.40 «Право голоса» (16+)
04.40 «Линия защиты» (16+)
05.10 Т/с «Инспектор Льюис» (12+)
06.45 «Осторожно, мошенники!» (16+)
07.10 Д/ф «Элеонора Рузвельт. Жена умирающего президента» (12+)

НТВ

05.00 «Преступление в стиле модерн» (16+)
05.35 Т/с «Тихая охота» (16+)
07.25 Смотр
08.00, 10.00, 16.00 Сегодня
08.15 «Жилищная лотерея плюс»
08.45 Готовим с Алексеем Зиминым
09.20 Кулинарный поединок
10.20 Главная дорога. (16+)
11.00 «Еда живая и мертвая» (12+)
12.00 Квартирный вопрос
13.05 Поедем, поедим!
14.10 «Высоцкая Life» (12+)
15.05 Своя игра
16.20 Д/ф «Признание экономического убийцы» (12+)
17.15 «Следствие вели...» (16+)
19.00 «Центральное телевидение»
20.00 Новые русские сенсации. (16+)
21.00 Ты не поверишь! (16+)
22.00 Х/ф «Месть без права передачи» (16+)
23.50 Д/ф «Моя Алла. Исповедь ее мужчин» (16+)
00.50 Х/ф «На глубине» (16+)
02.45 Дикий мир
03.15 Т/с «Опергруппа» (16+)

ТНТ

07.00 Т/с «Партнеры» (16+)
07.30 Т/с «Селфи»
08.00, 08.30 «ТНТ.Mix» (16+)
09.00 «Агенты 003» (16+)
09.30 «Дом 2. Lite» (16+)
10.30 Т/с «СашаТаня» (16+)
11.00 «Школа ремонта» (12+)
12.00 «Однажды в России. Лучшее» (18+)
12.30, 01.15 «Такое кино!» (16+)
13.00, 14.00, 15.00, 16.00, 17.00, 18.00, 19.00 Т/с «Однажды в России» (16+)
19.30 «Экстрасенсы ведут расследование» (16+)
20.40 Х/ф «День независимости» (12+)
23.15 «Дом 2. Город любви» (16+)
00.20 «Дом 2. После заката» (16+)
01.50 Х/ф «Троя» (16+)
04.50 Т/с «Стрела 3» (16+)
05.40 «Женская лига. Лучшее» (16+)
06.00 Т/с «Дневники вампира 4» (16+)

СТС

06.00 М/с «Приключения Джеки Чана» (6+)
06.50 М/с «Приключения Тайо»
07.25, 08.30 М/с «Смешарики»
07.55 М/с «Робокар Поли и его друзья» (6+)
09.00 «Руссо туристо» (16+)
10.00 «Успеть за 24 часа» (16+)
11.00 М/ф «Франкенвини» (12+)
12.35 М/ф «Пушистые против зубастых» (6+)
14.10 Х/ф «Факультет» (16+)
16.00 «Уральские пельмени. Любимое» (16+)
16.30 Шоу «Уральских пельменей». Как я провёл это» (16+)
17.45 Шоу «Уральских пельменей». Хозяйка медной сковороды» (16+)
19.15 М/ф «Монстры против пришельцев» (12+)
21.00 Х/ф «Морской бой» (12+)
23.30 Х/ф «Эволюция» (12+)
01.25 Приключения «Тайна Рагнарока» 2013 г. (12+)
03.15 Х/ф «Аноним» (16+)
05.50 «Музыка на СТС» (16+)

ОРТВ

10.00 Школа милосердия
10.30, 13.30, 16.30, 19.30, 22.30, 01.30 «Предстоятель. Хроники служения»
11.00 «Радость моя»
12.00 Д/ф «Мамочки»
12.30 Д/ф «Санкт-Петербург. Наследие императоров»
14.00 Д/ф «Хранители. Валентин Вьюшин»

14.30 Д/ф «От востока солнца»
15.45 Д/ф «Свидетель верный»
17.00 «Последние годы жизни». 6ф.
18.00 Д/ф «Монахиня Параскева»
18.30 Консервативный клуб
20.00 Д/ф «Нет предела милосердию»
21.00 Портреты. «Вице-адмирал Корнилов»
21.10 Д/ф «Александр Блок»
22.00 Национальное достояние
23.00 Россия и мир
00.00 «Коридор №6»
00.45 Портреты. «Дело, выбранное сердцем. Доктор Матвей Мудров»
01.00 Д/ф «Мифы Северной Пальмиры»
02.00 Диалог под часами
03.00 Экспозиция мемориального музея Марфо - Мариинской Обители
03.30 Д/ф «Демидовы»
04.00 Д/ф «Любовь не умирает»
04.50 Герои Победы
05.00 Д/ф «Полковой батюшка»
05.30 Д/ф «Выхожу один я на дорогу»
06.00 Русские судьбы
06.30 Д/ф «Дивеевские блаженные»
07.30 Д/ф «С верою во Христа»
08.30 Д/ф «На кончиках пальцев»
09.00 Д/ф «Желая жития ангельского»

РОССИЯ К

06.30 Канал «Евроньюс»
10.00 Х/ф «Еще люблю, еще надеюсь...»
11.20 Д/ф «Ход к зрительному залу... Вячеслав Невинный»
12.05 Пряничный домик. «Голоса гор и равнин»
12.35 «Нефронтовые заметки»
13.05 «Это было недавно, это было давно...». Оркестр им. Н.П.Осипова
14.10 Спектакль «Московский хор»
16.45 Д/ф «Старый город Гаваны»
17.00 Новости культуры
17.30 Х/ф «Последний дюйм» (0+)
19.00 «Романтика романса»
20.10 Х/ф «Город зажигает огни» (0+)
21.45 Д/ф «Александр Сокуров»
22.25 Х/ф «Солнце» (16+)
00.15 Д/ф «Мадагаскар. Зеленые сокровища Красного острова»
01.10 Концерт «В настроении»
01.45 М/ф для взрослых
01.55 «Алутон»
02.40 Д/ф «Наскальные рисунки в долине Твифелфонтейн. Зашифрованное послание из камня»

РОССИЯ 24

07.00, 08.00, 09.00, 09.35, 10.00, 11.00, 12.00, 13.00, 14.00, 15.00, 16.00, 17.00, 18.00, 19.00, 20.00, 21.00, 22.00, 23.00, 00.00, 02.00, 03.00, 04.00, 05.00, 06.00 Вести
07.30, 09.25 Экономика
07.40 Гость
08.20, 11.20, 16.15, 17.35, 19.30 Репортаж
08.40, 17.20 Факты
09.40, 15.45, 02.40 Погода 24
10.20, 14.20, 21.15 АгитПроп
10.35 Вести.Net. Итоги
11.35 Городские технологии
11.50, 04.50 Космонавтика
12.15, 00.15 Международное обозрение
13.10, 20.15, 06.15 Бесогон TV
14.35, 23.35 Специальный корреспондент
15.20, 05.35 Индустрия кино
16.30 Церковь и мир
18.30 Вопрос науки
19.15 Страховое время
21.20 Транспорт
21.35 АвтоВести
22.20, 04.35 Вести Подмосковья
22.35, 03.35 Мобильный репортер
01.00 Вести в субботу

ТВ 3

06.00, 10.00 М/ф
09.30 Школа доктора Комаровского. (12+)
11.15 Х/ф «Луни Тюнз» (12+)
13.00 Х/ф «Подарок на Рождество» (0+)
14.45 Х/ф «Джуниор» (0+)
16.45 Х/ф «Близнецы» (18+)
19.00 Х/ф «Моя ужасная няня 2» (0+)
21.15 Х/ф «Затерянный мир» (12+)
23.15 Х/ф «Иствикские ведьмы» (16+)
01.30 Х/ф «Джуниор» (16+)
03.45 Городские легенды. Москва. Лечебный звон. (12+)
04.00, 05.00 Т/с «Тринадцатый» (16+)

5

06.20 М/ф «Путешествие в страну великанов», «Братья Лю», «Высокая горка», «Верлиока», «Глаша и Кикимора», «Волшебная птица», «Впервые на арене», «Волшебный магазин», «Ивашка из дворца пионеров», «Дюймовочка»
09.35 «День ангела»
10.00, 18.30 «Сейчас»
10.10, 11.00, 11.55, 12.40, 13.35, 14.20, 15.10, 16.00, 16.50, 17.40 Т/с «След» (16+)
18.40, 19.40, 20.40, 21.35, 22.30, 23.25, 00.20, 01.15, 02.10, 03.05, 04.00, 04.55, 05.50 Т/с «Следователь Протасов» (18+)

★

06.00 Х/ф «Чук и Гек» (0+)
07.05 Х/ф «Спящая красавица» (18+)
09.00, 13.00, 18.00, 22.00 Новости дня
09.15 «Легенды цирка с Эдгардом Запашным» (6+)
09.40 «Последний день» (12+)
10.30 «Не факт!» (6+)
11.00 Д/с «Война машин». «Ис-2. Охотник на «Тигров» (12+)
11.40, 13.15 Х/ф «Достояние республики» (0+)
14.45 Х/ф «Однажды двадцать лет спустя»
16.20 Х/ф «Небесный тихоход» (0+)
18.20, 22.20 Т/с «В лесах под Ковелем» (0+)
22.45 Х/ф «Вам - задание» (16+)
00.25 Х/ф «Балтийское небо» (0+)
03.50 Х/ф «Рано утром» (0+)

мир

05.00 Х/ф «Цирк» (0+)
06.40 «Союзники» (12+)
07.00, 00.25 М/ф (6+)
07.30 «Медицинская правда» (12+)
08.00 «Ой, мамочки» (12+)
08.30 «Нет проблем» (12+)
09.00, 15.00 Новости
09.15 «Сделано в СССР» (12+)
09.45 Х/ф «Зависть богов» (16+)
12.25 «Бремя обеда» (12+)
12.55 Х/ф «Порочная страсть» (16+)
15.15 Т/с «Отчаянные домохозяйки» (16+)
20.05 Х/ф «Две истории о любви» (16+)
22.00 Х/ф «Презумпция вины» (16+)
00.00 «Диаспоры» (16+)

КОРУСЛЫ

07.00 М/с «Игрушечная страна»
08.00 М/ф «Беги, ручеек», «Лесные путешественники», «Кошкин дом»
09.05 «Пляс-класс»
09.10 М/с «Алиса знает, что делать!»
10.00 «Горячая десяточка»
10.25, 14.50 «180»
10.30 М/с «Ми-Ми-Мишки»
11.30 «Воображариум»
12.00, 14.00 М/с «Смешарики. Пин-код»
13.30 «Лабораториум»
14.55, 16.00 М/с «Чудики»
15.40 «В мире животных»
17.35 М/с «Белка и Стрелка. Озорная семейка»
19.30 М/с «Маленькое королевство Бена и Холли»
21.00 М/ф «Барби и команда шпионов»
22.15 М/ф «Привередливая мышка»
22.30 «Спокойной ночи, малыши!»
22.40 М/с «Новые приключения кота Леопольда»
00.25 М/с «Колыбельные мира»
00.30 М/с «Смурфики»
01.35 «Идем в кино»
02.05 М/ф «Стойкий оловянный солдатик», «Русалочка», «Свинья-копилка»
03.00 М/с «Мартина»
03.50 М/с «Смешарики»
05.15 М/с «Непоседа Зу»

рен тв

05.00 «Странное дело» (16+)
05.20 Приключения «Девушка из воды» (США) (16+)
07.20 Х/ф «Остров» (12+)
10.00 «Минтранс» (16+)
10.45 «Ремонт по-честному» (16+)
11.30 «Самая полезная программа» (16+)
12.30 «Новости» (16+)
13.00 «Военная тайна с Игорем Прокопенко» (16+)
17.00 «Территория заблуждений с Игорем Прокопенко» (16+)
19.00, 01.50 Х/ф «Полицейская академия» (16+)
20.50, 03.40 Х/ф «Полицейская академия 2» (16+)
22.30 Х/ф «Полицейская академия 3» (16+)
00.10 Х/ф «Полицейская академия 4» (16+)

муз тв

07.00 Победители Премии Муз-ТВ 2016 г. (16+)
08.00, 01.00, 06.00 Только жирные хиты! (16+)
09.00, 16.15 PRO-Новости. (16+)
09.20 «Top 30 - Русский Крутяк недели» (16+)
11.50 Золото. (16+)
12.25 Д/ф «Жанна Фриске. Останусь светом навсегда» (16+)
13.00 «Муз-ТВ Чарт» (16+)
14.00 «Check-IN на Муз-ТВ» (16+)
14.55 Золотая лихорадка. (16+)
16.30 «Top 30 - Крутяк недели» (16+)
19.00 Концерт «Europa Plus Life» (16+)
00.20 PRO-обзор. (16+)
00.45 «Кухня» на Муз-ТВ. (12+)
04.00 10 самых горячих клипов дня. (16+)
04.50 Русские хиты - чемпионы недели. (16+)

домашний

06.30, 05.30 «Джейми у себя дома» (16+)
07.30, 00.00, 05.25 «6 кадров» (16+)
08.25 Х/ф «Королевство кривых зеркал» (0+)
09.55 Х/ф «Благословите женщину» (16+)
13.55, 19.00 Х/ф «Великолепный век» (16+)
18.00 Д/ф «Великолепный век» (16+)
23.05 Д/ф «Восточные жёны в России» (16+)
00.30 Х/ф «На перепутье» (16+)
02.25 Д/ф «Близкие люди» (16+)

ПЯТНИЦА!

06.00 М/с «Смешарики» (12+)
08.45 Школа доктора Комаровского. (16+)
09.30, 12.30, 14.30, 18.30 Орел и решка. (16+)
11.30 Еда, я люблю тебя! (16+)
13.30 Жаннапожени. (16+)
15.30 Верю-не верю. (16+)
16.30 Х/ф «Случайный шпион» (12+)
20.30 Ревизорро. (16+)
23.00 Х/ф «Вероника Марс» (16+)
01.00 Т/с «Стрела» (16+)
03.45 Т/с «Разрушители мифов» (16+)

06.00, 10.00, 12.00 Новости
06.10 Х/ф «Женя, Женечка и «Катюша»
07.45 «Армейский магазин»
08.20 «Смешарики. ПИН-код»
08.35 «Здоровье» (16+)
09.40 Непутевые заметки (12+)
10.15 «Следуй за мной»
10.40 «Пока все дома»
11.25 «Фазенда»
12.15 «Открытие Китая»
12.40 «Гости по воскресеньям»
13.40 «Здорово жить!» (12+)
15.40 «Призвание». Премия лучшим врачам России
17.40 «Клуб Веселых и Находчивых». Летний кубок в Сочи (16+)
19.55 «Аффтар жжот» (16+)
21.00 Воскресное «Время»
22.30 Что? Где? Когда?
23.45 Х/ф «Август» (16+)
01.55 Х/ф «Похищенный сын. История Тиффани Рубин» (12+)
03.40 «Модный приговор»

РОССИЯ 1

05.00 Х/ф «Возврата нет» (16+)
07.00 «Мульт утро» (12+)
07.30 «Сам себе режиссер» (12+)
08.20, 03.25 «Смехопанорама» (12+)
08.50 «Утренняя почта» (12+)
09.30 «Сто к одному» (12+)
10.20 «Местное время. Вести - Урал. Неделя в городе» (12+)
11.00, 14.00 «Вести» (12+)
11.10 «Смеяться разрешается» (12+)
12.30, 14.20 Т/с «Любовь - не картошка» (12+)
20.00 Вести недели
22.00 «Воскресный вечер с В. Соловьевым» (12+)
00.30 Т/с «Охраняемые лица» (16+)
02.30 «Негромкое кино Бориса Барнета» (12+)
03.55 «Комната смеха» (12+)

МАТЧ!

08.30 Смешанные единоборства. UFC. Прямая трансляция из Канады
10.00, 13.05, 15.10, 20.05 Новости
10.05 Смешанные единоборства. BELLATOR. Трансляция из США (16+)
12.35 «Непарное катание» (16+)
13.10 Футбол. Кубок Америки. 1/4 финала. Трансляция из США
15.15 Футбол. Чемпионат Европы. Португалия - Австрия
17.15, 22.10, 02.00 Все на Матч! Прямой эфир. Аналитика. Интервью. Эксперты
17.45 ФОРМУЛА-1. Гран-при Европы. Прямая трансляция
20.10 Футбол. Чемпионат Европы. Бельгия - Ирландия
22.30 «Культ тура» (16+)
23.00 Все на футбол!
23.45 Футбол. Чемпионат Европы. Швейцария - Франция. Прямая трансляция
03.00 Волейбол. Мировая Лига. Мужчины. Россия - Болгария. Трансляция из Калининграда
05.00 Волейбол. Гран-при. Женщины. Россия - Италия. Трансляция из Италии
07.00 ФОРМУЛА-1. Гран-при Европы

ОТВ

05.00 М/ф «Веселая карусель» (0+)
06.00, 04.40 «Депутатское расследование» (16+)
06.20 «Патрульный участок на дорогах» (16+)
06.40, 08.25, 10.55, 12.20, 13.55, 14.55, 17.10 «Погода на ОТВ» (6+)
06.45 М/ф «Три толстяка» (0+)
07.30 Юмористическое шоу «Смех с доставкой на дом» (Россия, 2013 г. 2014 г.) (12+)
08.00, 11.30 «Время обедать. Медовые сырники от Татьяны Булановой» (Россия, 2014 г.) (6+)
09.00, 19.00 Шоу пародий «Повтори!» (Россия, 2013 г. 2014 г.) (12+)
11.00 «Уральская игра» (12+)
12.00 «Все о загородной жизни» (12+)
12.25 «Елена Малахова» (16+)
12.30, 23.00 Итоги недели
13.00 «О личном и наличном» (12+)
13.20 М/ф «Лиса Патрикеевна», «Гадкий утенок» (6+)
14.00 Фестиваль армейской песни «Когда поют солдаты» (12+)
15.00 Х/ф «Свидетель на свадьбе» (16+)
16.40, 03.50 Д/с «Истории спасения» (16+)
17.15 Х/ф «По главной улице с оркестром» (12+)
23.50 Алексей Бардуков, Ольга Сутулова, Андрей Панин и Ольга Арнтгольц в шпионском боевике «Бомба» (Россия/Украина, 2013 г.) 3,5с. (16+)
02.20 Леонид Быков и Владимир Конкин а военной драме «Аты-баты, шли солдаты...» (СССР, 1976 г.) (12+)

ОТР

07.30, 17.40 Х/ф «Поворот» (16+)
09.05 «Большая страна» (12+)
09.20, 15.10 Х/ф «Ключ без права передачи» (0+)
10.55 «От прав к возможностям» (12+)
11.25 Д/ф «Таруса. Пленники вечности», 2с. «Люди» (12+)
11.50 Д/ф «Звезда Ломоносова». 5ф. «Академия» (12+)
12.20 «Культурный обмен с Сергеем Николаевичем» (12+)
13.05, 21.40 Д/ф «Россия-Китай. Секреты успеха» (12+)
13.50 «От первого лица» (12+)
14.15 «Большая наука» (12+)
16.45 Д/ф «Мечта мальчишек» (12+)
19.15 Х/ф «Июльский дождь» (0+)
21.00, 01.25 «Отражение недели»
22.25 Х/ф «Космос как предчувствие» (16+)
23.50 Х/ф «Бубен, барабан» (16+)
02.05 «Новости Совета Федерации» (12+)
02.15 «Календарь» (12+)

ЦЕНТР

07.55 Х/ф «Утренние поезда» (12+)
09.40 «Фактор жизни» (12+)
10.10 Х/ф «Земля Санникова» (6+)
12.05 Д/ф «Владислав Дворжецкий. Роковое везение» (12+)
12.55 «Барышня и кулинар» (12+)
13.30, 02.30 «События»
13.50 Х/ф «Улица полна неожиданностей» (12+)
15.15 Концерт «Один + Один» (12+)
16.30 «Московская неделя»
17.00 Х/ф «Жених по объявлению» (16+)
19.05 Х/ф «Привет от «Катюши» (12+)
22.55 Х/ф «Украденная свадьба» (16+)
02.45 «Петровка, 38»
02.55 Х/ф «Все возможно» (16+)
04.40 Х/ф «Один шанс из тысячи» (12+)
06.00 Д/ф «Фидель Кастро. Фаворит языческого бога» (12+)
07.20 Д/ф «Михаил Державин. Мне все еще смешно» (12+)

ТВ3

05.05 Т/с «Тихая охота» (16+)
07.00 «Центральное телевидение» (16+)
08.00, 10.00, 16.00 Сегодня
08.15 «Русское лото плюс»
08.50 Их нравы
09.25 Едим дома
10.20 Первая передача. (16+)
11.05 Чудо техники. (12+)
12.00 Дачный ответ
13.05 «НашПотребНадзор» (16+)
14.10 Поедем, поедим!
15.05 Своя игра
16.20 Д/ф «Признание экономического убийцы» (12+)
17.15 «Следствие вели...» (16+)
19.00 Акценты недели
19.50 «Поздняков» (16+)
20.00 Х/ф «Розыгрыш» (16+)
23.55 Я худею. (16+)
01.00 Х/ф «На глубине» (16+)
02.50 Дикий мир
03.15 Т/с «Опергруппа» (16+)

ТНТ

07.00, 07.30, 08.00, 08.30 «ТНТ. Mix» (16+)
09.00 «Дом 2. Lite» (16+)
10.00, 10.30 Т/с «СашаТаня» (16+)
11.00 «Перезагрузка» (16+)
12.00 «Импровизация» (16+)
13.00, 21.00 Т/с «Однажды в России» (16+)
14.00, 19.00, 19.30 «Однажды в России. Лучшее» (16+)
14.20 Х/ф «День независимости» (12+)
17.00 Х/ф «Битва титанов» (16+)
20.00 «Где логика?» (16+)
22.00 «Stand up» (16+)
23.00 «Дом 2. Город любви» (16+)
00.00 «Дом 2. После заката» (16+)
01.00 Х/ф «Столетний старик, который вылез в окно и исчез» (18+)
03.20 Х/ф «Деннис-мучитель» (12+)
05.10 Т/с «Стрела 3» (16+)

СТС

06.00 «Даёшь молодёжь!» (16+)
06.20 М/ф «Пушистые против зубастых» (6+)
07.55 М/с «Робокар Поли и его друзья» (6+)
08.30 М/с «Смешарики»
09.00 М/с «Три кота»
09.15 «Мой папа круче!»
10.15 М/ф «Монстры против пришельцев» (12+)
11.55 Х/ф «Эволюция» (12+)
13.50 Х/ф «Война миров» (16+)
16.00 «Уральские пельмени. Любимое» (16+)
16.30 Х/ф «Морской бой» (12+)
19.00 Х/ф «Превосходство» (12+)
21.15 Х/ф «Война миров Z» (12+)
23.25 Х/ф «Забытое» (16+)
01.10 Х/ф «Аноним» (16+)
03.45 «Взвешенные люди. Лучшее» (16+)
05.45 «Музыка на СТС» (16+)

ОТВ

10.00, 00.00 Д/ф «Троица»
10.30, 13.30, 16.30, 19.30, 22.30, 01.30 «Предстоятель. Хроники служения»
11.00 «Радость моя»
12.00 Д/ф «Хранители. Валентин Вьюшин»
12.30 «Последние годы жизни». 6ф.
14.00 Д/ф «Монахиня Параскева»
14.30 Консервативный клуб
15.30 Портреты. «Вице-адмирал Корнилов»
15.40 Д/ф «Александр Блок»
17.00 Д/ф «Нет предела милосердию»
18.00 Русские судьбы
18.30 Д/ф «Дивеевские блаженные»
20.00 Д/ф «С верою во Христа»
21.00 Д/ф «Желая жития ангельского»
22.00 «Свято-Троицкий Холковский монастырь»
23.00 Мой путь к Богу
23.45 Портреты. «Пастырь. Патриарх Пимен»
00.30, 04.50 Герои Победы
00.45 Д/ф «Синяя птица. Гжель»
02.00 Национальное достояние
02.30 Россия и мир
03.00 Экспозиция мемориального музея Марфо - Мариинской Обители

03.30 «Коридор №6»
04.15 Портреты. «Дело, выбранное сердцем. Доктор Матвей Мудров»
04.30 Д/ф «Мифы Северной Пальмиры»
05.00 Д/ф «В любви страха нет»
05.30 Д/ф «Выхожу один я на дорогу»
05.40 Д/ф «Полет российского орла»
06.00 Диалог под часами
07.00 Д/ф «Любовь не умирает»

РОССИЯ К

06.30 Канал «Евроньюс»
10.00 Лето Господне. День Святой Троицы
10.35 Х/ф «Город зажигает огни» (0+)
12.10 Легенды мирового кино. Мэйбл Норман
12.35 (Россия) любовь моя!. «Телеутская землица»
13.05 «Кто там...»
13.30 Д/ф «Мадагаскар. Зеленые сокровища Красного острова»
14.25 Гении и злодеи. Эрнст Кренкель
14.55 Х/ф «Король-олень» (0+)
16.10 «Пешком...». Москва готическая
16.35 Спектакль «Привет от Цюрупы!»
18.05 Линия жизни. Александр Ширвиндт и Михаил Державин
19.00, 01.55 «Исчезнувшие мозаики московского метро»
19.50 Концерт «Наших песен удивительная жизнь»
20.50 Х/ф «Русский регтайм» (0+)
22.20 Опера «Трубадур»
01.00 Д/ф «Ход к зрительному залу... Вячеслав Невинный»
01.40 М/ф для взрослых
02.40 Д/ф «Тонгариро. Священная гора»

РОССИЯ 24

07.00, 08.00, 09.00, 10.00, 11.00, 12.00, 13.00, 14.00, 15.00, 16.00, 16.30, 17.00, 18.00, 18.35, 19.00, 20.00, 21.00, 22.00, 23.00, 00.00, 03.00, 04.00, 05.00, 06.00 Вести
07.15, 10.40, 12.40, 20.40 Погода 24
07.30 Вопрос науки
08.20, 16.50 Космонавтика
08.35, 19.35, 03.30 АвтоВести
09.20 АгитПроп
09.35, 03.50 Мобильный репортер
10.30 Экономика. События новой недели
11.20, 12.20, 13.30, 16.35, 23.25, 05.15 Репортаж
11.35, 20.20, 05.35 Геоэкономика
13.15 Гость
14.20 Prочтение
14.35, 04.35 Вести.Net. Итоги
15.10 Парламентский час
16.20 Финансовая стратегия
17.15, 00.15 Бесогон TV
18.25 Личные деньги
18.40 Технология жилья
19.20 Вести. Транспорт
21.25 Городские технологии
21.40 Агробизнес
22.15 Война
22.30 Церковь и мир
01.00 Вести недели
04.20 Страховое время
06.35 Специальный корреспондент

ТВ3

06.00, 08.00 М/ф
07.30 Школа доктора Комаровского. (12+)
09.00 Х/ф «Подарок на Рождество» (0+)
10.45 Х/ф «Близнецы» (18+)
12.45 Х/ф «Моя ужасная няня 2» (0+)
14.45 Х/ф «Иствикские ведьмы» (16+)
17.15 Х/ф «Шкатулка проклятия» (16+)
19.00 Х/ф «Врата тьмы» (16+)
21.00 Х/ф «Девятые врата» (16+)
23.30 Х/ф «Пункт назначения» (16+)
01.30 Х/ф «Пункт назначения 2» (16+)
03.15 Городские легенды. Живая и мертвая вода Переславля-Залесского. (12+)
04.00, 05.00 Т/с «Тринадцатый» (16+)

5

06.50, 07.40, 08.35 Т/с «Следователь Протасов» (18+)
09.30 М/ф «Автомобиль кота Леопольда», «Леопольд и золотая рыбка»
10.00 «Сейчас»
10.10 «Истории из будущего»
11.00 Х/ф «Дом, в котором я живу» (16+)
13.00 Х/ф «Разные судьбы» (12+)
15.00 Х/ф «Гений» (0+)
18.00 Главное
19.30, 20.25, 21.20, 22.20, 23.20, 00.20, 01.20, 02.15 Т/с «При загадочных обстоятельствах» (16+)
03.10 Т/с «Улицы разбитых фонарей-2» (16+)
04.05, 05.05 Т/с «Улицы разбитых фонарей-3» (16+)

★

06.00 Х/ф «Два друга» (16+)
07.35 Х/ф «Свидетельство о бедности» (12+)
09.00 Новости недели с Ю. Подкопаевым
09.25 «Служу России»
09.55 «Военная приемка» (6+)
10.45 «Научный детектив» (12+)
11.10, 13.15 Х/ф «Высота 89» (12+)
13.00, 22.00 Новости дня
13.45 Т/с «Исчезнувшие» (12+)
18.00 Новости. Главное
18.40, 22.20 Д/с «Легенды советского сыска» (16+)
23.55 Х/ф «Бег от смерти» (16+)
01.35 Х/ф «Минута молчания» (12+)
03.35 Х/ф «Белый ворон» (12+)
05.30 Д/с «Освобождение». «Штурм Рейхстага» (12+)

мир

05.00 «Миллион вопросов о природе» (6+)
05.15 «Путеводитель» (6+)
05.30 М/ф (6+)
08.00 «Культпросвет» (12+)
08.30 «Почему я?» (12+)
09.00, 15.00 Новости
09.15 Т/с «Женщины в игре без правил» (12+)
13.05 «Держись, шоубиз!» (16+)
13.35 М/ф «Реальная белка» (6+)
15.15, 21.00 Т/с «Бомба» (16+)
20.00 Итоговая программа «Вместе»
23.00 Х/ф «Порочная страсть» (16+)
00.40 Т/с «Отчаянные домохозяйки» (16+)

Карусель

07.00 М/с «Мишкины рассказы»
08.00 М/ф «Грибок-теремок», «Кораблик», «Про бегемота, который боялся прививок», «Кот-рыболов», «Мешок яблок»
09.05 «Пляс-класс»
09.10 М/с «Алиса знает, что делать!»
10.00 «Все, что вы хотели знать, но боялись спросить»
10.30 М/с «Свинка Пеппа»
11.30 «Школа Аркадия Паровозова»
12.00 М/с «Веселые паровозики из Чаггингтона»
13.30 «Секреты маленького шефа»
14.00 М/с «Соник Бум»
15.35 М/с «Маша и Медведь»
18.10 М/с «Бумажки»
19.00 М/ф «Барби»
20.15 М/с «Лунтик и его друзья»
21.40 М/с «Приключения Хелло Китти и ее друзей»
22.30 «Спокойной ночи, малыши!»
22.40 М/с «Фиксики»
00.25 М/с «Колыбельные мира»
00.30 М/с «Смурфики»
01.40 «Навигатор. Апгрейд» (12+)
02.05 М/ф «Серый волк энд Красная Шапочка», «Последний лепесток»
03.00 М/с «Мартина»
03.50 М/с «Смешарики»
05.15 М/с «Непоседа Зу»

рен тв

05.00 Х/ф «Полицейская академия 2» (16+)
05.20 Х/ф «Полицейская академия 3» (16+)
07.00 Т/с «Личная жизнь следователя Савельева» «Крест следователя Савельева» «Морские узлы» «Выкуп невесты» «Охотники» «Чистая вода» «Риголетто» «СЭППУКУ» «Клоп» (16+)
23.00 «Добров в эфире» (16+)
00.00 «Соль» (16+)
01.30 «Военная тайна с Игорем Прокопенко» (16+)

муз тв

07.00, 12.00 Золотая лихорадка. (16+)
08.00, 10.05, 12.55, 23.55 PRO-клип. (16+)
08.05, 23.00, 03.00 Только жирные хиты! (16+)
09.15, 01.00 Русские хиты - чемпионы недели. (16+)
10.10, 05.00 10 самых горячих клипов дня. (16+)
11.00 «Детская Десятка с Яной Рудковской» (6+)
13.00 «Русский чарт» (16+)
14.00 PRO-обзор. (16+)
14.25 «Кухня» на Муз-ТВ. (12+)
14.35 «Ждите ответа» (16+)
15.30 «Икона стиля» (16+)
16.00 Золото. (16+)
17.30 Д/ф «Жанна Фриске. Останусь светом навсегда» (16+)
18.00 «Top 30 - Русский Крутяк недели» (16+)
20.30 «Звездный допрос. Прямой эфир» (16+)
21.15 «Партийная Zona». Прямой эфир. (16+)
00.00 «Check-IN на Муз-ТВ» (16+)
02.00 «R`n`B чарт» (16+)
04.00 Gold. (16+)
05.50 ЯНАМуз-ТВ. (16+)

домашний

06.30, 05.30 «Джейми у себя дома» (16+)
07.30 Х/ф «Король Дроздобород» (0+)
08.50 Х/ф «Безотцовщина». «Мосфильм» (16+)
10.40 Х/ф «Карнавал» (16+)
13.40, 19.00 Х/ф «Великолепный век» (16+)
18.00 Д/ф «Великолепный век» (16+)
23.20 «6 кадров» (16+)
00.30 Х/ф «Адель» (16+)
02.30 Д/ф «Близкие люди» (16+)

ПЯТНИЦА!

06.00 М/с «Смешарики» (12+)
08.45 Школа доктора Комаровского. Классный журнал. (16+)
09.30 Орел и решка. (16+)
11.30, 17.30 Орел и решка. Кругосветка. (16+)
12.30, 19.30, 22.00 Ревизорро. (16+)
13.30 Х/ф «Случайный шпион» (12+)
15.30 Х/ф «Вероника Марс» (16+)
20.50 Ревизорро-Шоу. (16+)
23.00 Х/ф «Из ада» (18+)
00.50 Т/с «Новенькая» (16+)
03.20 Т/с «Разрушители мифов» (16+)

ЛЕСНОЙ

НЕДВИЖИМОСТЬ

Продаётся

• 1-комн. кв. в г. Самаре, в кирпичном доме,6/9эт. S=34.1 кв.м. Или обменяю на квартиру в Лесном! Тел. 8-904-173-79-99, 8-901-210-24-76. (2-1)

• 3-комн. кв. в новом доме, 5 мкр. С полной отделкой и дешевле, чем у стройорганизации, с видом на пруд. Тел. 8-908-637-44-08. (4-1)

• 3-комн. кв. по ул. Орджоникидзе, 30, 3 эт., сейф-двери, пластик. Окна, счетчики по воде и свету. Тел. 8-950-643-10-80. (4-4)

• Коттедж 165 кв.м в Н. Туре. Новый, все коммуникации есть. Тел. 8-963-037-66-04. (4-4)

Меняется

• 3-комн. кв. крупного габарита на 62 кв. на 2-комн. кв. с комнатой или с доплатой. Или меняется 3-комн. кв. + 1-комн. кв. на две 2-комн. кв-ры. Рассмотрим любые варианты. Тел. 8-904-989-08-76.

Сдаётся

• 1-, 2-, 3-комн. кв. посуточно, есть все. Тел. 8-919-366-27-79. (5-2)

• 1-комн. кв. с мебелью и бытовой техникой на длительный срок, Энгельса, 8а. Тел. 8-950-204-66-51. (2-1)

• Комната в Екатеринбурге (центр) на длительный срок. Тел. 8-908-634-39-23. (2-1)

ТРАНСПОРТ

Продаётся

• А/м ВАЗ 21099, 1997 г.в., Тел. 8-953-041-86-87. (10-5)

Куплю

• А/м ВАЗ-2104, в хор. состоянии. Кровельный материал (стеклоизол, бикрост и подобный). Тел. 8-963-444-11-11. (4-1)

Эмалевое, наливное
ПОКРЫТИЕ ВАНН.
Без выходных.
Тел. 8-904-386-45-05.

Столовая пос. Таёжный
приглашает вас для проведения свадеб, юбилеев, поминальных обедов.
Обеды от 100 руб. Зал на 80 человек.
Наши цены вас приятно удивят.
Тел. 8-952-143-78-18, 8-950-638-11-33.

ДРУГОЕ

Продаётся

• Доска, брус, опил. Тел. 8-953-604-27-09. (4-1)

• Керамзит в мешках, доставка. Тел. 8-950-630-07-10, 8-953-604-27-09. (2-1)

• Морковь, выращена без химических удобрений, хранение в овощной яме. Доставка бесплатно от 3 кг, недорого. Тел. 8-904-384-93-96.

• Памперсы № 2 для взрослых. Тел. 8-982-663-46-61. (10-5)

• Рамки для ульев, или поменяю на пчёл. Тел. 8-904-387-64-36. (2-2)

• Рыболовные сети, новые, китайки, финские по 600 руб., возьму заказы на сети. Тел. 8-904-172-93-58. (11-2)

• Для сада недорого: шкаф полированный и кухонный шкаф; диван новый - 6 тыс. руб. (книжка); телевизор (новый) с пультом -2,5 тыс. руб. Самовывоз. Тел.6-08-24, 8-950-649-83-48. (4-2)

• ПЕНСИОНЕРАМ!
ЖЕН. СТРИЖКА – 200 РУБ.,
МУЖ. СТРИЖКА – 100 руб.
Парикмахерская «Цирюльня»,
ул. Ленина, 88,
тел. 8-950-201-22-55.
(3-2)

Куплю

• Антиквар купит предметы старины: статуэтки и фигурки из фарфора и чугуна; колокольчики; столовое серебро; подстаканники; царские монеты и монеты СССР; угольные самовары; иконы и многое другое. Тел. 8-902-874-00-62. (5-3)

• Беговую дорожку электрическую, недорого. Тел. 8-904-989-08-76. (5-1)

• Б/у аккумуляторы любых типов и размеров от всех видов техники. Дорого! Работаем с любыми формами собственности. Любая отчетная документация. Лицензия. Тел.8-908-630-46-13 (10-7)

• Дороже всех! Предметы старины: статуэтки (из фарфора, чугуна, бронзы). Иконы, колокольчики, угольные самовары, подстаканники, столовые наборы (из мельхиора). Часы, книги, фото, открытки, значки на винте, ювелирные украшения, столовое серебро (любой пробы) и многое другое. Профессиональная честная оценка! Тел. 8-963-444-11-11. (4-1)

ОДЕЖДА

• **Магазин женской одежды «Гита» (Кирова, 32)предлагает: туники летние различной расцветки и фасона, блузки, бриджи, платя, сарафаны, брючные костюмы цветные, юбки. В большом ассортименте из ткани различной расцветки: желтый, розовый, синий, бежевый, цветные. Сумки, шарфы, шляпки. На осеннюю и зимнюю коллекцию товара: полупальто, куртки, шубы, пуховики, дубленки и др. скидки до 30%. Посетите наш магазин. Цены вас приятно удивят.**

РАБОТА

Требуется

• В службу такси водители категории В, и водители

ОБЩЕЖИТИЕ ГОСТИНИЧНОГО ТИПА
предлагает вам услуги по расселению ваших командированных работников и гостей.

К вашим услугам:
2-х местные номера – 800 руб./сут. за место.
В номере туалет, душ, холодильник, телевизор, эл.чайник.

На этаже имеется кухня с эл. плитой,
микроволновой печью, кулер с питьевой водой.
Заселение круглосуточно.

Наш адрес: г. Лесной, Технический проезд, д. 16.
Тел. администратора: 8-912-606-01-03, 8 (34342) 6-44-10.
(4-1)

ЗАРАБОТАЙ до 60 000 руб.!
В ВЯТСКУЮ КРЕДИТНУЮ КОМПАНИЮ ТРЕБУЮТСЯ
СПЕЦИАЛИСТЫ ПО ВЫДАЧЕ ЗАЙМОВ
Внимание! Вакансия открыта в каждом населенном пункте Свердловской области! Возможно совмещение
8-800-234-11-60
звонок бесплатный
Резюме на vcckadr@mail.ru
КПК «ВКК» Реклама

Уральский Банк
реконструкции и развития

РУКОВОДИТЕЛЬ В БАНК.

Требования:
- Опыт в банковской сфере от 2-х лет.
- Управленческий опыт.

Обязанности:
- Розничное направление (физические лица).
- Руководство сотрудниками.
- Организация продаж в офисе.

Условия:
- Официальное трудоустройство.
- Удобный современный офис.
- Достойный уровень оплаты труда

Конт. тел. 8 (343) 253-41-31 Юлия.

voitenko@ubrr.ru

на личных а/м. Тел. 8-908-909-96-69, 9-66-69. (2-2)

• В строительную компанию: управляющий на должность исполнительного директора; производитель работ, мастер; кровельщик.; сантехники; сварщики; опалубщики, бетонщики; штукатуры, маляры; подсобные (разнорабочие); специалист по составлению исполнительной документации; снабженец. Тел. 8-908-916-86-18. (2-2)

ПЕРЕВОЗКИ

• Газель. Тел. 8-950-630-07-10. (2-1)

• **ISUZU-фургон, 5 тонн, 7 м, 32 куб. м. Идеален для переездов. Тел. 8-904-546-85-83. (4-1)**

• А/м «Газель». Переезды, грузчики, город, область. Тел. 8-952-143-01-68. (4-2)

• Газель. Грузчики. Город, область. Тел. 8-904-543-80-33. (4-4)

• **Грузоперевозки! Аккуратные, опытные грузчики! Квартирные, офисные переезды! Любые погрузочно-разгрузочные работы! Подъем стройматериалов! Вывоз старой мебели, строймусора на городскую свалку! Быстро и недорого! Тел. 8-950-641-22-41. (5-2)**

• Мебельный фургон «Фиат Дукато» по городу и области, а также Пермский край и Челябинская область. Длина загрузки 3 м. Тел. 8-912-623-37-14. (4-3)

УСЛУГИ

• **Быстро! Недорого! Разберем постройки, теплицы, дома, бани, сарайки, заборы, стены! Вывоз строймусора, старой мебели, стекла, шифера, хлама из квартиры, гаража, участка! Тел. 8-950-641-22-41. (5-2)**

• Врезка замков, установка дверей. Выравнивание полов, качественный ремонт квартир, электро-сварочные работы. Тел. 8-908-900-14-44. (2-1)

• Все виды сантехнических работ. Без выходных и праздников. Недорого. Тел. 8-900-207-14-85. (4-3)

• Двери металлические для квартир, коридоров. Гаражные ворота. Решетки оконные. Изготовление, монтаж. Тел. 8-902-150-21-20, 8-953-385-43-53. (4-2)

• Дезинсекция. Уничтожение насекомых. Гарантия. Тел. 8-900-199-56-78, 9-88-54. (3-2)

• Домашний мастер, электрик, сантехник, ремонт квартир, работы любые по даче, кровля, заборы. Тел. 8-963-052-56-74, Евгений. (4-2)

• Компьютерная помощь по Н.Туре и Лесному. Сборка, ремонт, диагностика. Windows. Wi-Fi. Сайты. Антивирус. www.andriolis.ru Тел. 8-912-636-15-90, 8-932-114-83-55. (5-2)

• Компьютер. Быстро, большой опыт. Наладка и настройка. Антивирус. Интернет и Wi-Fi-роутеры. Ноутбуки и принтеры. Недорого. Гарантия. Тел. 8-905-803-03-82 (Алексей). (10-2)

• Изготавливаем теплицы из поликарбоната, парники как стандартные, так и по индивидуальным размерам, ворота, двери, заборы, навесы, кровлю, беседки, котлы, печи, отопление. Сварочные и газосварочные работы. Монтаж и демонтаж окон, дверей и др. Работы по ремонту, строительству и благоустройству. Вывоз строительного мусора. Тел. 8-932-619-57-27. (8-6)

• **ООО «Домико». Строительство и ремонт деревянных домов, бань, беседок. Изготовление и монтаж деревянных окон, дверей, лавок, столов, садовой мебели. Изготовление плинтусов, наличников, строганной доски, вагонки. Тел. 8-952-737-90-37. (5-3)**

• Купон – скидка 10%! Курсовые, дипломные, чертежи! Любые дисциплины! Срок от 1 дня. Офиц. договор. Бесплатные доработки! Звоните по тел. 8-903-086-85-85. www.akademik96.ru (8-6)

• Ремонт мягкой кровли! Произведем ремонт кровли (гаражей, овощных ям и др. помещений). Договор! Гарантия! Материалы в наличии! Тел. 8-922-604-76-72. (4-2)

• МИНИ-экскаватор, самосвал, гидробур, гидромолот, ковши 300-500 мм. Мотобур, сварочная электростанция. Фундамент, дренаж канализаций, траншеи, заборы, монтаж винтовых свай, снос ветхих сооружений высотой до 5 м. Тел. 8-922-223-77-99. (10-7)

• Ламинирование ресниц, бровей. Оформление

монетка
делаем качество доступным

Торговая сеть приглашает на работу по вакансиям в г. ЛЕСНОЙ:

ЗАМ. ДИРЕКТОРА МАГАЗИНА
ПРОДАВЕЦ-КАССИР
ГРУЗЧИК

12000 СОТРУДНИКОВ УЖЕ СДЕЛАЛИ СВОЙ ВЫБОР В ПОЛЬЗУ:
- Официального трудоустройства и стабильной заработной платы;
- Бесплатного внутрикорпоративного обучения (проживание и период обучения оплачивается компанией);
- Профессионального развития, карьерного роста;
- Возможности работать рядом с домом;
- Работы в крупной стабильно развивающейся компании!

Подробная информация по телефону:
8-929-212-50-73

бровей. Тел. 8-904-179-50-35, Анна.

• Перетяжка, ремонт мягкой мебели! Замена поролона и комплектующих. Выбор современной мебельной ткани. Тел. 8-900-200-33-28, 8-912-268-90-25. (4-1)

• Сантехнические работы любой сложности, недорого. Качество гарантировано, пенсионерам скидка. Тел. 8-965-522-22-54. (10-10)

• Столовая пос. Таежный приглашает вас для проведения свадеб, вечеров и юбилеев, поминальных обедов. Обеды от 100 руб. Зал на 80 человек. У нас вы можете заказать вкусные пироги с рыбой, капустой, мясом и др. Наши цены вас приятно удивят. Тел. 8-952-143-78-18, 8-950-638-11-33. (3-1)

• Реставрация ванн наливным акрилом. Срок службы ванны более 15 лет. Гарантия качества. Тел. 8-904-179-08-79. (7-5)

• Уход за больными. Тел. 8-905-801-10-52. (10-2)

СТОЛ ПОТЕРЬ И НАХОДОК

Утеряны

• Намордник кожаный в р-не от центральной аптеки до ост. «Гном». Нашедшему просьба позвонить по тел. 6-26-31 или обратиться в редакцию газеты «Про Лесной».

Найдены

• Ключ с веревочкой желтой 12 мая за ДК.

• Связка ключей по ул. Кирова, 36 (на углу), 23 мая.

• Связка ключей в конце апреля на б. Мальского.

• Ключи между «Технодомом» и входом в крытый магазин, 26 апреля.

• Ключи возле «Лого», 22 апреля.

• Перчатка, кожаная, удлиненная в прошлом году.

• 24 февраля возле «Уралочки» связка ключей с брелоком в виде медведя.

• 19 января связка ключей на ул. Кирова (между муз.школой и д/с «Ветерок»).

• 9-10 января связка из 5 ключей ок. м-на «Росинка».

• *Эти и другие находки находятся в редакции, обращайтесь!*

НИЖНЯЯ ТУРА

НЕДВИЖИМОСТЬ

Продам

• Комнату на минватном. Тел. 89617627649.

• **Комнату в г. Качканаре, в очень приличном общежитии, 3 этаж, S-18,3 кв. м., пластиковое окно, сейф-двери. Цена 360 тыс. руб.,торг, можно под ипотеку, мат. капитал или обмен на г. Нижняя Тура. Тел. 89122277959.**

• 1-комн. кв-ру по ул. Говорова, 10, 1 этаж, S-34,6 кв. м, с/узел раздельный, с балконом, цена 900 тыс. руб., или СДАЮ, цена 5,5 тыс. руб. в месяц. Тел.: 89090046583, 89193990093.

• **1-комн. кв-ру по ул. Декабристов, 29, 6 этаж, или МЕНЯЮ на 2-комн. кв-ру, 1,2 этаж. Тел. 89045422789.**

• 1-комн. кв-ру по ул. Машиностроителей, 7, 2 этаж, теплая, окна ПВХ, натяжной потолок, ламинат, сейф-двери, дизайн-проект. Тел. 89043830017.

• СРОЧНО!1-комн. кв-ру по ул. Машиностроителей, 14, 4/5. Хороший ремонт, чистый подъезд. Ипотека. Материнский капитал. Цена 1 млн руб., торг. Тел. 89126484727.

• 1-комн. кв-ру по ул. Машиностроителей, 16. Цена договорная. Тел. 89617615858.

• 1-комн. кв-ру по ул. Скорынина, 10, 5/5, S-30,4 кв. м. Тел. 89089237468.

• 1-комн. кв-ру по ул. 40 лет Октября, 1/3, теплая, светлая, в хорошем состоянии. Тел. 89089039265.

• 1-комн. кв-ру по ул. Усошина, 1, возможно с мебелью. Тел. 89045487404.

• 1-комн. кв-ру в старой части города. Тел. 89045426383.

• 2-комн. кв-ру. Тел. 89090110190.

• 2-комн. кв-ру на ГРЭСе, 5/5, комнаты раздельно. Тел.: 89222088486, 89028746797.

• 2-комн. кв-ру улучшенной планировки по ул. Гайдара, 1 этаж. Тел. 89502039577.

• 2-комн. кв-ру по ул. Декабристов, 27, 2/5, S-53,5 кв. м, лоджия 6 м, счетчики. Цена при осмотре. Тел. 89221013316.

• 2-комн. кв-ру по ул. Заводской, 49, 2/5, S-57 кв. м, лоджия 6 м, большая кухня. Тел.: 89530438094, 89527346304.

• 2-комн. кв-ру по ул. Машиностроителей, 1, 4/4, S-44 кв. м, после ремонта. Тел. 89521329486.

• 2-комн. кв-ру по ул. Машиностроителей, 15, 3 этаж; 1-комн. кв-ру по ул. Скорынина, 12, 4 этаж. Тел. 89676304018, 89827477500.

• 2-комн. кв-ру по ул. Машиностроителей, 16, 6 этаж, два балкона. Недорого. Тел. 89043830017.

• 2-комн. кв-ру по ул. Молодежной, 11, 5 этаж, S-44,7 кв. м. Цена 1350 тыс. руб., торг. Тел.: 89221482373, 89221583924.

• 2-комн. кв-ру по ул. Скорынина, 12, 3 этаж, с кухонным гарнитуром, встроенной бытовой техникой, два встроенных шкафа, лоджия, теплые полы, счетчики. Цена 2200 тыс. руб., торг. Фото на Avito. Тел. 89226188127.

• 2-комн. кв-ру по ул. 40 лет Октября, 35, 2/2, S-61 кв. м, евроремонт, окна ПВХ, натяжной потолок, сейф-двери. Цена 1890 тыс. руб., торг. Тел. 89043830017.

• **2-комн. кв-ру по ул. 40 лет Октября, 44, 4 этаж, или МЕНЯЮ на 1-комн. кв-ру с доплатой. СРОЧНО! Торг. Тел. 89002033117.**

• 2-комн. кв-ру по ул. Нагорной, 5, **S-59,4 кв. м. Недорого.** Тел. 89028734113.

• 2-комн. кв-ру на ст. ГРЭС, 1, S-60,5 кв. м. Цена 900 тыс. руб. Тел. 89536004466. ГЦН «Новосел».

• 2-комн. кв-ру по ул. Чкалова, 9, 1/5, S-50,6 кв. м. Цена 1700 тыс. руб., торг. Тел. 89530505491.

• 3-комн. кв-ру. Тел. 89643655262.

• 3-комн. кв-ру улучшенной планировки по ул. Ильича, 20а, 5 этаж, S-63,5 кв. м. Торг. Тел. 89126044674.

• **3-комн. кв-ру по ул. Декабристов, 25, 4 этаж, S-66,9 кв. м, лоджия, пластиковые окна, сейф-двери, счетчики. Тел. 89221056979 (Юлия).**

• 3-комн. кв-ру по ул. Машиностроителей, 3, S-60,3 кв. м. Цена 1800 тыс. руб. Тел. 89028734113.

• 3-комн. кв-ру по ул. Машиностроителей, 4, S-53 кв. м. Цена 2 млн руб. Тел. 89221307677.

• 3-комн. кв-ру по ул. Машиностроителей, 12, 5 этаж, счетчики установлены. Тел. 89028796236.

• 3-комн. кв-ру по ул. Машиностроителей, 13, 3 этаж. Тел. 89530535967.

• 3-комн. кв-ру по ул. Машиностроителей, 14, 5 этаж, сейф-двери, окна, лоджия пластик, счетчики, свежий ремонт, частично с мебелью. Цена 2300 тыс. руб. Тел. 89122079919.

• 3-комн. кв-ру по ул. Скорынина, 11, 1 этаж (высоко), 3 подъезд. Возможно под нежилое помещение. Тел. 89536028651.

• 3-комн. кв-ру по ул. 40 лет Октября, 39; з/участок в к/с «Факел» (ЛПУ), цена 55 тыс. руб. Тел 89521448209.

• 3-комн. полублагоустроенную кв-ру в пос. Выя, печное отопление. Цена 420 тыс. руб. Тел. 89045438599.

• 4-комн. кв-ру по ул. Береговой, 21, S-70,6 кв. м, большая лоджия, кладов-

ка, или МЕНЯЮ на 1-, 2- или 1,5-комн. кв-ру + доплата. Тел.: 89533851062, 89041667522, 89827446673.

• 4-комн. кв-ру по ул. Декабристов, 27, 5/2, S-76,8 кв. м, стеклопакеты, счетчики, батареи, лоджия застеклена. Тел. 2-37-01.

• 4-комн. 2-этажн. кв-ру по ул. Малышева, S-185 кв. м, в хорошем состоянии. Тел.: 89527381386, 89090008505.

• 4-комн. кв-ру в пос. Ис, по ул. Ленина, 112, 1 этаж, теплая. Тел. 89043801976 (после 18 часов).

• Дом по ул. К. Маркса, с з/участком 10 соток, скважина, автономная канализация, цена 2400 тыс. руб., или МЕНЯЮ на кв-ру. Тел. 89058071189.

• 1/2 половина дома на берегу пруда, 11 соток земли, баня, скважина, две теплицы. Земля в собственности. Тел. 89041632268.

• Дом по ул. Чехова, S-40 кв. м. с з/участком 10 соток, газ, баня, скважина. Цена 1500 тыс. руб., торг. Тел. 89222063723.

• Дом жилой на берегу пруда на участке с конюшней, баней. Цена 650 тыс. руб., торг. Тел. 89521329459.

• Дом жилой в пос. Выя с постройками и з/участком, или МЕНЯЮ на кв-ру в г. Н. Тура или г. Екатеринбург. Тел. 89527413277 (после 18 ч.)

• Дом в дер. Малая Именная, у речки. Цена 1 млн руб. Тел. 89221307677.

• Дом жилой в пос. Б. Именная по ул. Советской, 40 а, 8 соток земли, крытый двор, летний водопровод, гараж, овощная яма, постройки. Недорого. Тел. 89533883738.

• Коттедж по ул. Парковой. Рассмотрим варианты обмена. Тел. 89615776582.

• З/участок по ул. Карла Маркса, чистый, сухой, с фундаментом 6х6 м (усиленный). Тел. 89045487404.

• З/участок по ул. Луговой, 2, 12 соток земли, дом, баня, колодец, эл/энергия. Тел.: 2-21-88, 89058083793.

• З/участок по ул. Луговой, 10 соток земли, или МЕНЯЮ на 1-комн. кв-ру (можно с долгами). Тел. 89045422789.

• **З/участок по ул. Луговой, или МЕНЯЮ на 1-комн. кв-ру. СРОЧНО! Торг. Тел. 89002033117.**

• З/участок под ИЖС возле городского пляжа, 12 соток земли, есть домик под строительство. Тел. 89221577434.

• З/участок ИЖС по ул. Щорса, 10,5 соток земли, без построек. Разрешение на строительство имеется. Цена 550 тыс. руб. Тел. 89193819140.

• З/участок, 8,6 соток земли, домик, S 5х3 м, свет, плодово-ягодные насаждения; насос водяной, 3 л. с., ДУ 40мм + шланги 100 м. Тел. 89193836450.

• З/участок в к/с «Кедр», есть дом, баня, теплица, плодово-ягодные насаждения. Участок ухоженный, все посажено. Тел.: 2-58-46, 89617644266.

• З/участок в к/с «Кедр» в районе минватного, 6 соток земли, 2-этажный дом, сарай, теплица, летний водопровод. Цена 150 тыс. руб., торг. Тел. 89089114254.

• З/участок в к/с № 2, 8 соток земли, 2-этажный дом, баня, теплица с урожаем. Тел 89530393341.

• З/участок в к/с № 3 с домом из шлакоблока. Цена 70 тыс. руб. Тел. 89530035299.

• З/участок в к/с № 3 «Заря» с насаждениями. Тел. 89506459991.

• **З/участок по ул. Свердлова, № 40, 8,5 соток земли, капитальный фундамент с цокольным этажом, S - 9х11 м, фундамент под баню, S - 4х14 м, скважина, эл.энергия. Цена 2500 тыс. руб., торг. Тел. 89049851604.**

• З/участок на Пановке с домом, баней; а/м Форд Фьюжн, 2005 г. в. Тел. 89521401731.

• Гараж по ул. Декабристов. Тел. 89089187413 (вечером).

• Гараж, восточный район, S-19,8 кв. м, цена 100 тыс. руб. Тел. 89536004466. ГЦН «Новосел».

• Гараж на зольном поле, 6 х 4 м, имеются смотровая и овощная ямы, воды никогда не бывает, можно провести свет. Цена 65 тыс. руб. Тел. 89501974891.

• Гараж на новом зольнике, 6 х 6 м, перекрытие ж/б плиты, овощная и смотровая ямы. Цена 30 тыс. руб. Тел. 89221369435.

• Гараж в районе ж/д ст. ГРЭС. Тел. 89506439901.

Сдам

• 1-комн. кв-ру на длительный срок. Тел. 89533835176.

• 1-комн. кв-ру на ГРЭСе без мебели. Тел. 89090000246.

• 1-комн. кв-ру на ГРЭСе с мебелью. Тел. 89089147525.

• 1-комн. кв-ру на минватном, без мебели. Тел. 89630445160.

• 1-комн. кв-ру на минватном, без мебели. Тел. 89089162235.

• 1-комн. кв-ру по ул. Машиностроителей без мебели на длительный срок, или ПРОДАЮ. Тел. 89321145190.

• 1-комн. кв-ру в центре, 5/2. Цена 10 тыс. руб. в месяц. Тел: 89028746797, 89222088486.

• 1-, 2-комн. кв-ры. Уютно, чисто. Отчетные документы. Тел. 89120401060.

• 1-, 2-комн. кв-ры посуточно или на длительный срок. Недорого. Тел. 89089153671.

• 2-комн. кв-ру по ул. Ильича, 20а, без мебели. Тел. 89617621962.

• 2-комн. кв-ру на ГРЭСе с мебелью и бытовой техникой. Тел. 89617734527.

• 2-комн. кв-ру в центре ГРЭС, без мебели, на длительный срок, можно по комнатам. Тел.: 98-6-39, 89043843639.

• 2-комн. кв-ру на минватном без мебели. ПРОДАЮ автокресло 0 – 18 кг, цена 2 тыс. руб. Тел.: 89126290463, 89630402163.

• 2-комн. крупногабаритную кв-ру (ГРЭСовский дом) в районе 25 магазина, с мебелью, на длительный срок. Тел. 89222011393.

• 3-комн. кв-ру с мебелью, можно посуточно. Тел. 89041706156.

• Небольшой зал, S-32 кв. м с зеркалами для занятий хореографией, танцами, йогой, мастер-классов. Недорого, оплата почасовая. Тел. 89000411294.

• **В аренду базу (открытые площади) г. Н. Тура, ГРЭС, S-4000 кв. м, есть строение S-60 кв. м, территория огорожена. Тел. 89122277959.**

• Помещение в центре города с проектором, школьной доской, интернетом для проведения различных мероприятий: выставок, встреч, праздников, презентаций. Недорого, оплата почасовая. Тел. 89000411294.

• В аренду офисные помещения S-27 кв. м, S-22 кв. м. Тел.: 9326154480, 9041777370.

ТРАНСПОРТ

• А/м ВАЗ 21120, 2001 г. в., пробег 130 тыс. км, состояние хорошее. Цена договорная. Тел. 89506435547.

• А/м ГАЗ 21 «Волга», 1970 г. в., дополнительно крылья, двери, стекла. Тел.: 2-37-01, 89122804406.

• А/м Волга 3110, 2001 г. в., в хорошем состоянии, летняя/зимняя резина на дисках, усилитель руля. Недорого, торг. Тел.: 89041634864, 8967857429.

• А/м «Москвич» на запчасти. Тел. 89041741391.

• А/м Ниссан Марч, цвет светло-серый, автозапуск, цена 50 тыс. руб., торг. Тел. 89826509554.

• А/м Тойота Ками, внедорожник, 2001 г. в., автомат, правый руль, цвет серебряный, 90 л. с., пробег 140 тыс. км. Цена 250 тыс. руб. Тел. 89089187413 (вечером).

• **А/м Hyundai Getz, 2007 г. в., цвет светло-зеленый, автомат, автоза-**

пуск. Цена 260 тыс. руб. Тел. 89530079363.

РАЗНОЕ

• Бочку для трактора под воду, 3 куб. м, на резиновом ходу. Тел. 89502038453.

• Бычков, телят (любой возраст). Доставка. Тел. 89049840033.

• **Велосипед детский для мальчика от 3-5 лет, состояние отличное, цена 3 тыс. руб. Тел. 89530079363.**

• Коттедж в пос. Ис, S-100 кв. м, новый кирпичный. Срочная продажа. Собственник. Тел.: 9326154480, 9041777370.

• **Нежилое помещение по ул. Скорынина, 4, S-62,3 кв. м. Цена 2500 тыс. руб. Тел. 89049851604.**

• Велосипед женский «Урал». Тел. 2-38-02.

• Торговый центр, S-1450 кв. м, в центре города, действующий банный комплекс S-250 кв. м, 3000 кв. м земли. Все в собственности. Помещение торгового центра требует реконструкции. Срочная продажа. Собственник. Тел.: 9326154480, 9041777370.

• Дверь металлическую, обитую лакированной фанерой, с замком, на раме; дверь деревянную, лакированную; 2 зеркала, размер 100 х 52 см; плащ зеленый с капюшоном, р. 48. Тел. 89501940124.

• **Дрова березовые колотые - 4,2 куба/4 тыс. руб., чурками - 4,2 куба/3500 руб. Тел. 89617643082.**

• **Доска обрезная длиной 3 м, осина, хвоя (можем построгать), горбыль, опил, дрова, печной кирпич. Делаем срубы. Тел. 89041649677.**

• Картофель. Тел.: 2-05-96, 89002002541.

• Козлят от зааненских коз, отец породы «ломанчи», возраст 1,5 мес. Тел. 89502038453.

• **Квадроцикл детский от 3 до 5 лет, 2-скоростной, 3 аккумулятора (зарядки хватает более 3 часов), цена 5 тыс. руб. Тел. 89530079363.**

• Мебель: стенку, цена 18 тыс. руб.; мягкий уголок, цена 15 тыс. руб.; спальный гарнитур, цена 40 тыс. руб.; прихожую, цена 8 тыс. руб. Тел. 89221250697.

• На запчасти а/м «Волга». Тел. 89089235805.

• Продажа, доставка сыпучих материалов от 30 т. Скала, щебень, песок, земля. Тел. 89089082288.

• Свинину охлажденную: полутуша – 180 руб./кг, передняя четверть – 180 руб./кг, задняя четверть – 205 руб./кг. Доставка, рубка бесплатная. Тел. 89043843283.

• Стиральную машину, полуавтомат, б/у, в хорошем состоянии. Цена 2 тыс. руб. Тел. 89058071189.

• Щебень, отсев. Тел. 89506454080.

• Щебень, отсев, дрова, опил. Тел. 89041706167.

Куплю

• **Дизельное топливо в любом количестве, дорого. Тел. 89122277959.**

• Золото, столовое серебро, награды, значки, самовары, иконы, монеты, бумажные деньги, статуэтки, форму. Тел. 89506566974.

• Старые фотоаппараты, объективы, кинокамеры, радиоприемники, магнитофоны и подобную ретротехнику; радиодетали. Тел.: 4-63-58, 89058023150.

ГРУЗОПЕРЕВОЗКИ

• А/м Газель, город, область, РФ. Есть грузчики. Переезды, оптовые рынки. Тел. 89530530772 (Александр).

• А/м Газель, перевозки по городу. Тел. 89058014387.

• А/м Газель-тент по г. Н. Туре и области. Тел. 89097036055.

• А/м Ниссан, г/п до 3,5 т, 4,3 х 2,1 х 2 м, V-18 куб. м. Город, область, РФ. Есть грузчики. Идеален для переездов. Недорого. Тел. 89530530772 (Александр).

• А/м Пежо Боксер фургон, г/п 1 т, V-8 куб. м, 2,70 х 1,90 х 1,70 м, Н. Тура, область, РФ. Тел.: 89506411871, 89326104580.

• Манипулятор, г/п 5 т, борт 5,8 х 2,4 х 4 м. Горд, область. Тел. 89045435755.

РАБОТА

• ИЩУ подработку сторожем в ночное время, без в/привычек. Тел. 89530454216.

• Нижнетуринской районной территориальной избирательной комиссии требуется специалист почерковед для включения его в рабочую группу на период избирательной кампании в свободное от работы время, для проведения почерковедческой экспертизы для установления и сравнения образцов подписей. Наличие специального образования (квалификации) обязательно. Обращаться по тел. (34342)2-76-86 с 9 до 17.30, перерыв с 12.00 до 12.30 e-mail: ntr@ik66.ru

• **ООО «СТА ГРУПП» примет на работу газорезчиков, прессовщиков, рабочих. Тел. 89826468889.**

• **СРОЧНО требуются рабочие для изготовления поддонов. Оплата сдельная. Тел. 89041649677.**

• Требуются парикмахер, мастер маникюра и педикюра. Тел. 89630337914.

• Фирма «Виолет» приглашает на работу: менеджера по продажам, монтажников, слесаря сборщика алюминиевых конструкций. Тел. 89222226289.

• Требуется мед. сестра, процедурная. Требования: сертификат лечебного дела, желательно и по массажу, забор крови. Тел.: 9326154480, 9041777370.

ФАУНА

• В добрые руки очаровательных 1,5-месячных кошечек, чисто белых, с двумя серыми пятнышками на голове, полупушистых, с голубыми глазками, от очень умной кошки. Тел. 89630412654.

• **Очень умный, доверчивый, красивый пес, оказавшийся после смерти хозяйки на улице, ИЩЕТ доброго, верного и любящего хозяина. Собаке 4 года, рыжий окрас, среднего размера. Тел.: 89617627649, 89527273792.**

УСЛУГИ

• **11 июня «Альфа-тур» приглашает на термальный источник Аван (г. Тюмень). Тел. 89655325283.**

• **Автовыкуп, быстрый выкуп вашего авто (российские, иномарки, целые, битые, неисправные, кредитные... ЛЮБЫЕ). Варианты автообмена, расчет сразу. Тел.: 89527358974, 89120511150.**

• **Автовокзалы, аэропорты, областные больницы, межгород, в д. Промысла к бабушке. Катаем свадьбы. Тел.: 98-6-64, 89617721821, 89530505406.**

• **Дипломы, курсовые, контрольные и другие студенческие работы. Гарантия, бесплатные доработки. Тел. 89221056979, Юлия.**

• **Доставка щебня, отсева, песка, навоза. Вывоз мусора. Тел. 89527379345.**

• Компьютерная помощь, установка Windows, настройка роутеров, чистка ноутбуков и ПК. Тел.: 89068051904, 89527367679.

• Компьютерная помощь по Нижней Туре и Лесному, сборка, ремонт, диагностика. Windows. Wi-fi. Сайты. Антивирус. www.andriolis.ru. Тел.: 89126361590, 89321148355.

• **Компьютерная помощь. Ремонт. Настройка. Тел. 89089004316.**

• **Курсовые, дипломные, чертежи! Любые дисциплины. Любые сроки. Договор. Бесплатные доработки! Скидки постоянным клиентам. Тел. 89058056695. www.Akademik96.ru**

• Сантехника любой сложности, счетчики на воду, недорого. Тел. 89097020140.

• **Строим дома, бани из оцилиндрованного бревна, бруса. Срубы. Устройство скатных кровель. Фасады. Тел. 89028774406.**

• **Строительство дома**, коттеджа под ключ. Скатные крыши, облицовка фасада, благоустройство и т. д. Отделка и **ремонт квартир под ключ.** Все виды работ: перепланировка, отделочные, плиточные, электромонтажные, сантехнические и т. д. **Гарантия 5 лет.** Тел. 89049817980.

• Услуги автоэлектрика. Тел. 89220359454.

• Услуги электрика: замена электропроводки, перенос розеток и выключателей, штробление без пыли, поиск скрытой проводки, сварка, опрессовка соединений, установка автоматов, УЗО, консультации. Тел. 89089173772 (Александр).

КАЧКАНАР

НЕДВИЖИМОСТЬ

Продам

• **Дом в п.Валериановск, з/у 14 соток, баня с ц/о, 18 кв.м, торг. Тел. 8-953-603-7569, после 18.00.**

• **Дом с участком 32 соток в п. Глубокая. Тел. 8-953-056-4505.**

• **Дом в Валериановске, 50 кв.м, с участком 12,5 соток. В доме санузел, душ, электричество, газ, газовое отопл., скважина, подпол. Веранда соединяет дом и баню. Гараж, овощная яма, сарай, теплица. Обшит сайдингом, внутри ДСП, обои, линолеум. Земля ухожена. Есть плодовые деревья, кусты и т.д. Большая теплица. 1 900 000 руб. Продам или обменяю на квартиру в Екатеринбурге или пригородах. Тел.: 8-904-549-2425, 8-902-500-2900.**

• Бл. дом в с.Деево Алапаевского р-на, 40 кв.м, з/у 20 соток, имеются надворные постройки (баня, гараж, теплица). Тел. 8-950-190-7040.

• Дом в п.Ис или обменяю на кв. в Качканаре. Тел. 8-992-024-7806.

• Жилой дом в п.Валериановск по ул.К.Маркса, 2-эт., 86 кв.м, з/у 1330 кв.м., все коммуникации, баня, облагораж. территория, хоз. постройки. Тел. 8-912-679-4625.

• Дом 60 км от Краснодарского края, газ, скважина, з/у 7 соток, баня, гараж, все удобства. Тел. 8-918-111-5716.

• Дом по ул.Набережная, 20, газ, скважина, канализация. Тел. 8-904-170-2485.

• Дом по ул.Некрасова. Тел. 8-952-733-6836.

• Жилой дом ул. Пушкинская, 32, дом S=62,4 кв.м., Sз/у=832, все отопление газовое, гор., хол. вода, скважина, канализация, гараж на две машины, крытый двор, теплица, сруб для бани под крышей. Тел. 8-912-679-4625.

• **Дом по ул.Набережная, 22в. Тел. 8-904-382-5156.**

• **3-эт. дом по ул. Мира, 9, 226 кв.м, центр. канализ., вода, баня, летняя веранда, гараж, з/у 9 соток, 5990 тыс. руб. Тел. 8-952-739-3333.**

• **3-эт. дом по ул. Мира, 7, 226 кв.м, центр. канализ., вода, баня, летняя веранда, гараж, з/у 9 соток, 2990 тыс. руб. Тел. 8-952-739-3333.**

• Жилой дом ул. Горная, 87 дом S=17,5 кв.м., Sз/у=994, центральный водопровод, колодец, отопление печное, свет, баня, сарайка с о/я или меняю на 2-комн. бл. кв. с доплатой. Тел. 8-912-679-4625.

• **Дом по ул.Крылова, 94, 2 этажа, размеры по фундаменту 9х10м, весь материал оставляем, 1999 тыс. руб., торг. Тел. 8-952-739-3333.**

• **Дом по ул.Пушкинская, газ, вода, канализация. Тел. 8-953-004-5531.**

• **Дом о ул.Крылова, есть все или меняю на 2-комн. бл. кв. с доплатой. Тел. 8-912-603-5439.**

• **Дом по ул.Крылова, 77, 1190 тыс. руб. или обмен на 1-комн. кв. в дер. доме. Тел. 8-952-739-3333.**

• **Дом в п.Именновский с з/у 20 соток по ул.Речная. Тел. 8-902-259-4694.**

• **Дом, пос. Именновский, ул.Речная, з/у 12,3 соток, хоз. постройки, 2 теплицы, баня, большой гараж, овощная яма, летняя кухня. Тел. 8-953-608-2152.**

• **Капитальный дом 60 кв.м в п.Валериановск, ул.Первомайская, 5, подвал с мастерской по периметру всего дома, перспектива 2 эт. В доме газ, газ. отопл., вода, канализ., большой крытый двор под гараж, участок разработан, новая баня, 2 теплицы, скважина, колодец, 2500 тыс. руб. Тел. 8-953-381-9221, Светлана.**

• Коттедж по ул.Школьная, з/у 7 соток, кап. гараж с о/я. Тел. 8-902-410-5793.

• Коттедж по ул.Мира. Тел. 8-908-914-8804.

• **Комн. в общ. в 4 мкр., д.27, 2 эт., 18,8 кв.м, 315 тыс. руб. Тел. 8-952-739-3333.**

• **Комнату в общ. в 4 мкр., д.58, кап. ремонт, ст/пакеты, 2 эт., секция отдельно, 380 тыс. руб. Тел. 8-902-253-3819.**

• **Комн. в общ. в 4 мкр., д.58, 13 кв.м, можно под мат. капитал. Тел. 8-965-516-1151.**

• **Комн. в общ. в 5 мкр., д.64, 4 эт., 10 кв.м, 245 тыс. руб. Тел. 8-952-739-3333.**

• **Сдвоенную комнату в общ. в 6а мкр., д.13, 4 эт., ст/п, вода, канализация, 32 кв.м, 560 тыс. руб. Тел. 8-952-739-3333.**

• Две смежные комн., 32 кв.м. в 4а мкр., д.59, соседи хорошие. Тел. 8-950-644-5829.

• **Комн. т/о в 4а мкр., 16 кв.м, 280 тыс. руб. Тел. 8-922-204-1497.**

• **Комн. в общ по ул. Свердлова, д.29, 18.4 кв.м., сейф-дверь, пластиковое окно выходит на ул. Свердлова, очень тёплая, 2 эт. Тел. 8-950-644-9475.**

• Комн. в общ. в 6а мкр., д.1а, 1 эт., ст/п, ванна, туалет, раковина в комн., 350 тыс. руб., мат. капитал. Тел. 8-904-161-3844.

• Комн. в общ. в 6а мкр., д.1а, 18 кв.м, 1 эт., ванна, туалет в комн., 420 тыс. руб. Тел. 8-922-124-8327.

• Комн. в общ. в 6а мкр., д.1б, 4 эт., ремонт, ст/п, мат. капитал. Тел.: 8-953-040-4743, 8-982-717-8971.

• 1-комн. бл. кв., 39,9 кв.м, в новом доме, евроремонт, мебель и техника или сдам. Тел. 8-922-291-4220.

• 1-комн. бл. кв. в п.Валериановск по ул.Лесная, 2б, 30,1 кв.м, светлая, теплая, косметич. ремонт. Тел. 8-950-193-7369.+

• 1-комн. бл. кв. в 4 мкр., 1 эт., угловая, дешево. Тел. 8-908-904-4075.

• 1-комн. бл. кв. в 4 мкр., д.22, 3 эт., угловая, 900 тыс. руб. Тел. 8-908-916-0245.

• 1-комн. бл. кв. в 4 мкр., д.41, 1 эт. Тел. 8-953-006-0960.

• 1-комн. бл. кв. в 4 мкр., д.41, угловая, светлая, теплая, хор. ремонт, мебель, ст/п, нов. сантехн., счетчики. Тел. 8-950-633-4623.

• **1-комн. бл. кв. в 4 мкр., д.43, 1100 тыс. руб. Тел. 8-982-676-2821.**

• **1-комн. бл. кв. в 5а мкр., д.2, 5 эт., ст/п, лоджия 36 кв.м, 1190 тыс. руб. Тел. 8-952-739-3333.**

• 1-комн. бл. кв. в 6а мкр., д.2, лоджия застекл., в хор. сост. Тел. 8-904-989-6169.

• 1-комн. бл. кв. ул. пл. в 6а мкр., д.2 напротив Храма 32,4 кв.м, лоджия 1эт., 1100 тыс. руб. Тел. 8-908-911-2801.

• 1-комн. бл. кв. в 8 мкр., д.1, 2 эт., полностью весь ремонт сделан, 1120 тыс. руб. или обмен на 3-комн. бл. кв. Тел. 8-952-739-3333.

• 1-комн. бл. кв. в 8 мкр., д.9, 5 эт., 30,3 кв.м, част. ремонт. Тел.: 8-953-602-5689, 8-908-910-3205.

• 1-комн. бл. кв. в 10 мкр., 2 эт., 20 кв.м, солн. сторона, теплая. Тел. 8-953-602-5684.

• 1-комн. бл. кв. в 10 мкр., д.44, 6 эт., ст/п, нов. сантехн., част. с мебелью, 1200 тыс. руб. Тел. 8-952-739-3333.

• 1-комн. бл. кв., ремонт. Тел. 8-922-200-7479.

• 1-комн. бл. кв. по ул.Свердлова, 9, 1 эт., ст/п, новые м/к двери, счетчики, с/д, 865 тыс. руб. Тел. 8-952-739-3333.

• 1-комн. бл. кв. по ул.Гикалова, 4, 5 эт., 31 кв.м, балкон, ст/п, с/д, кап. ремонт. Тел. 8-912-679-4625.

• 1-комн. кв. в дер. доме в 5 мкр., 1 эт., высоко, ст/пакеты, ж/д, все рядом. Тел. 8-953-824-6729.

• 1-комн. кв. в дер. доме в 5 мкр., д.4, 1 эт. Тел. 8-902-279-6057.

• 1-комн. кв. в дер. доме в пер.Клубный, 6, 1 эт. Тел. 8-922-105-7316.

• Срочно 2-комн. кв. в дер. доме с зем. участком в г.Верхотурье, п.Привокзальный. Дом на берегу реки Тура, 600 тыс. руб. или меняю на жилье в Качканаре Н.Туре, Верхотурье с доплатой. Тел. 904-986-4837.

• 2-комн. бл. кв. в п.Ис или меняю на 1-комн. кв. с доплатой. Тел. 8-904-549-9759.

• 2-комн. бл. кв. в п.Ис, 43 кв.м, 4 эт., без ремонта, 670 тыс. руб., торг, срочно. Тел. 8-908-915-6301, 8-912-695-2449.

• 2-комн. бл. кв. в 4 мкр., д.30, 4 эт. Тел.: 2-48-17, 8-953-821-9317.

• 2-комн. бл. кв. в 4 мкр., д.47, с ремонтом, светлая, солнечная, 3 эт., застекл. балкон, ст/п, новая сантехника, проводка, счетчики на свет и воду, отопительные радиаторы, большой шкаф-купе. Тел. 8-967-857-3169.

• 2-комн. бл. кв. в 5 мкр., д.64, 2 эт., ст/п, нов. сантка, с/д, новые батареи, все основное сделано, 1450 тыс. руб. Тел. 8-952-739-3333.

• 2-комн. бл. кв. в 5а мкр., д.9, 39 кв.м. Тел. 8-904-381-3079.

• 2-комн. бл. кв. в 5а мкр., д.8, 2 эт., 46,3 кв.м. Тел. 8-950-645-5818.

• 2-комн. бл. кв. в 6а мкр., д.2, 5 эт., 50 кв.м, теплая, уютная, мебель в подарок, 2200 тыс. руб., торг. Тел. 8-922-200-6340.

• 2-комн. бл. кв. в 7 мкр., 1 эт. Тел. 8-950-658-1263.

• 2-комн. бл. кв. в 7 мкр., д.55, 1 эт., ст/пакеты, ремонт, в хор. сост., 1150 тыс. руб. Тел. 8-908-914-8700.

• 2-комн. бл. кв. в 7 мкр., д.56, 2 эт., балкон, отличный район, все рядом, школа, д/сад магазины, поликлиника и т.д. Тел. 8-922-153-1361.

• 2-комн. бл. кв. в 7 мкр., д.57, 44,2 кв.м, балкон, счетчики, 1100 тыс. руб. Тел. 8-965-530-8375.

• 2-комн. бл. кв. в 8 мкр., д.2, 2 эт., 44 кв.м, комн. и с/у изолир., заменено все или обмен на 1-комн. бл. кв. Тел. 8-950-208-2023.

• 2-комн. бл. кв. в 8 мкр., д.4, 2 эт., 47 кв.м, комн. изолир., ст/п, балкон застекл. Тел. 8-902-155-5491.

• 2-комн. бл. кв. в 9 мкр., д.17, 6 эт., без ремонта, 1345 тыс. руб., торг. Тел. 8-952-739-3333.

• 2-комн. бл. кв. в 9 мкр., д.17, ремонт, комн. изолир., большая кухня. Тел. 8-953-003-4544.

• 2-комн. бл. кв. в 10 мкр., д.34, 6 эт., 49,8 кв.м, ст/п, нат. потолки, 1700 тыс. руб. Тел. 8-952-739-3333.

• 2-комн. бл. кв. в 10 мкр., д.41, 48 кв.м, напротив школы. Тел.: 8-992-004-9156, 8-900-200-0299.

• 2-комн. бл. кв. по ул.Гикалова, 6, 1 эт., высоко, б/балкона. Тел. 8-912-295-2576.

• 2-комн. бл. кв. по ул.Гикалова, 6, 3 эт., с мебелью. Тел. 8-912-624-0640.

• 2-комн. бл. кв. по ул.Свердлова, 14, 1 эт., 1600 тыс. руб. Тел. 8-922-610-4419.

• 2-комн. бл. кв. по ул.Свердлова, 21, ремонт, перепланир., балкон. Тел. 8-922-605-0886.

• 2-комн. бл. кв. по ул.Свердлова, 28, 1 эт., ст/п, нов. сантехн., с/д, новые батареи, 1300 тыс. руб. или сдам. Тел. 8-952-739-3333.

• 2-комн. бл. кв. по ул.Свердлова, 37, 3 эт., без ремонта, 1250 тыс. руб. Тел. 8-952-739-3333.

• 2-комн. кв. в дер. доме по ул.Первомайская, срочно, можно под мат. капитал, 750 тыс. руб. Тел. 8-932-123-5155.

• 2-комн. кв. в дер. доме в 5 мкр., 2 эт., ванна, 1000 тыс. руб. Тел. 8-902-409-7531.

• 3-комн. бл. кв. в п.Валериановск по ул.Кирова, 59, 58 кв.м, 2/5 эт., светлая, теплая, ремонт, с мебелью. Тел. 8-950-545-3848.

• 3-комн. бл. кв. 6а мкр., д.16, с ремонтом (сантехника, ст/пакеты, лоджия застекл.), 2200 тыс. руб., торг. Тел. 8-912-67-67-197.

• 3-комн. бл. кв. в 6а мкр., д.16, 8 эт., 64,1 кв.м, ст/п, новые м/к двери, балкон застекл., косметич. ремонт, 1690 тыс. руб. Тел. 8-952-739-3333.

• 3-комн. бл. кв. в 6а мкр., д.18, 80 кв.м, 1 эт., или меняю на 2-3-комн. бл. кв. комн. бл. кв. или 1,5-комн. бл. кв. + доплата. Тел. 8-950-650-8907.

• 3-комн. бл. кв. в 8 мкр., д.1, 5 эт., нов. сантехн., ремонт только в с/у, 62,2 кв.м, 1690 тыс. руб., срочно! Тел. 8-952-739-3333.

• 3-комн. бл. кв. в 9 мкр., дом после кап. ремонта. Тел. 8-908-900-5123.

• 3-комн. бл. кв. в 10 мкр., д.1, с мебелью, докум. готовы, цена приемлемая. Тел.: 6-61-70, 8-922-291-3589.

• 3-комн. бл. кв. в 10 мкр., д.7, 4/9 эт., 62,7 кв.м, ст/п, счетчики, балкон застекл., 2600 тыс. руб., торг. Тел. 8-950-647-4182.

• 3-комн. бл. кв. ул. пл., 60 кв.м, 2 эт., нов. сантехн., радиаторы, 2 балкона застекл., счетчики, ст/п, косметич. ремонт, рядом остановка, поликлин., все магазины. Тел. 6-63-22.

• 3-комн. бл. кв. в 10 мкр., д.63, (1/9 эт., домофон, сейф дверь, большая лоджия остекленная, зал объединён с кухней, комнаты разд., ванна, туалет раздельные, выполнен косметич. ремонт, остается встроенный шкаф купе в коридоре и возле уборной комнаты, кух. гарн.). Тел. 8-982-748-3297.

• 3-комн. бл. кв. ул. пл. в 10 мкр., д.44, 4/9, стеклопакеты, балкон, счётчики. Тел. 8-900-211-7489.

• 3-комн. бл. кв. в 11 мкр., д.21, 3 эт., 57,3 кв.м или обмен на 1-комн. бл. кв. + доплата. тел. 8-908-914-0850.

• 3-комн. бл. кв. по ул.Свердлова, 28, 5 эт., перепланир., ремонт, балкон застекл. Тел. 8-922-037-6732.

• 3-комн. бл. кв. по ул. Свердлова, д.28 (1/9 эт., домофон, сейф дверь, балкон остеклен, санузел совмещенный, комнаты разд., част. выполнен косметич. ремонт, остаются шкафы купе, и кух. гарн.) тел. 8-982-748-3297.

• **3-комн. бл. кв. по ул.Свердлова, 49. Тел. 8-982-739-9780.**
• Срочно продам или обменяю 3-комн. бл. кв. ул. пл. по ул.Свердлова, 49. Тел. 8-29-217-0102.
• 3-комн. бл. кв. ул.Советская, 11, 2 эт., S=62,5 кв.м, в двух комнатах ст/п, с/д. Тел. 8-912-679-4625.
• 4-комн. бл. кв. в 5 мкр., д.59, 61,2 кв.м. Тел. 8-922-218-4199.
• **4-комн. бл. кв. в 10 мкр., д.1, перепланировка из 3 + 1 кв., 2 эт., 98 кв.м, 2 балкона, 2 сан. узла, хороший ремонт, теплые полы, встр. мебель. Тел.: 8-912-675-0898, 8-912-219-8599.**
• 5-комн. бл. кв. в 10 мкр., д.63, 104 кв.м, 3000 тыс. руб. Тел. 8-912-697-5356.
• **Земельный участок под ИЖС, ул.Ермака 49а, 1377кв.м. Тел. 8-902-268-4746, 8-922-153-2932.**
• **З/у по ул.Мира. Тел. 8-919-378-1171.**
• **З/у по ул.Мира, рассм. любые варианты обмена, торг на месте. Тел. 8-952-739-3333.**
• **З/у в «Форманта-2», в собственности. Тел. 8-922-295-3235.**
• **Участок в 12 мкр., 12 соток, св-во получено, 330 тыс. руб. Тел. 8-952-739-3333.**

Сдам

• **1-комн. бл. кв. в 8 мкр. на длит. срок. Тел. 8-904-545-5581.**
• 1-комн. бл. кв. в 5 мкр. и по ул.Свердлова, 13 с мебелью. на длит. срок. Тел. 8-922-605-6645.
• 1-комн. бл. кв. на длит. время, семье. Тел. 8-952-738-6831.
• Сдам или продам 1-комн. бл. кв. по ул.Октябрьская, 28, 2 эт., ст/п, балкон, 4500 руб. + эл-во. Тел. 8-904-162-3941.
• 1-комн. кв. в дер. доме на длит. срок, 5000 руб. Тел. 8-950-193-4590.
• Секцию в общ. в 6а мкр., д.18, на длит. срок, недорого. Тел. 8-908-635-1731.
• 1-комн. кв. в дер. доме на длит. срок, частично с мебелью, ванна, телефон. Тел. 8-922-115-1024.
• **Ком. в общ. по ул.Свердлова, 4 эт. Тел. 8-922-602-0499.**
• **1-комн. бл. кв., без мебели, недорого. Тел. 8-912-228-6503.**
• 2-комн. бл. кв. в 5 мкр., д.66, на длит. срок, 5000 руб. или продам 1050 тыс. руб., собственник. Тел.: 8-950-641-5391, 8-912-293-9631
• 2-комн. бл. кв. в 9 мкр. на длит. срок. Тел. 8-904-985-1158.
• 2-комн. кв. в дер. доме по ул.Октябрьская, 2 эт. на длит. срок, недорого. Тел. 8-912-256-6439.

Сниму

• 2-комн. бл. кв. в 8-9 мкр. для командировочных спортсменов на период с 20 июня по 8 июля 2016г. Тел.: 8-900-202-3399.

Меняю

• Комн. в общ. в 6а мкр., д.1а, 3 эт., 18 кв.м, на 1-комн. кв., хорошая доплата. Тел. 8-902-878-1601.
• **1-комн. бл. кв. в 9 мкр., д.16, 1 эт., ст/п, новые м/к двери, счетчики, с/д, част. с мебелью, 970 тыс. руб. обмен на 2-комн. бл. кв. в 8, 9, мкр., не 1 эт. с доплатой 350 тыс. руб. Тел. 8-952-739-3333.**
• 2-комн. бл. кв. в Качканаре и дом в п.Ис на 3-комн. бл. кв. в Качканаре, варианты. Тел. 8-992-024-7806.
• **2-комн. кв. в дер. доме в 5 мкр. на 1-комн. дер. кв. с доплатой. Квартира чистая, теплая, окна пласт., ванная. Тел. 8-922-041-1713.**
• **2-комн. бл. кв. в 5 мкр., д.66, 1 эт., ст/п, б/балкона, 43 кв.м на 1-комн. кв. в дер. доме в 5 мкр., 2 эт. с вашей доплатой или продам, 960 тыс. руб. Тел. 8-952-739-3333.**
• 2-комн. бл. кв. в 5а мкр., д.6, 5 эт. на 1-комн. кв. в дер. доме. Тел. 8-902-585-1078.
• 2-комн. бл. кв. в р-не маг. «Огонек» на 1,5-, или 2-комн. бл. кв. Тел.: 8-912-623-3907, 8-912-619-0481.
• 3-комн. бл. кв. в п.Валериановск на равноценную в Качканаре. Тел. 8-953-009-8107.
• 3-комн. бл. кв. в 11 мкр., д.21 на две 1-комн. бл. кв-ры, варианты. Тел. 8-953-047-1736.+
• **3-комн. кв. по ул.Новая, 10 на 2-комн. кв. + доплата, варианты. Тел. 8-912-279-9418.**
• **3-комн. бл. кв. в 11 мкр. на 2-комн. кв. и 1-комн. кв., варианты. Тел. 8-912-616-5089.**
• 3-комн. кв. в дер. доме в 4а мкр., д.94 на 1-комн. кв. в дер. доме. или продам. Тел. 8-952-742-2615.
• 4-комн. бл. кв. в 5 мкр., д.76, 4 эт., 94 кв.м, на 2-комн. бл. кв. + доплата. Тел. 8-953-058-1641.

ТРАНСПОРТ

Продам

• **КамАЗ-самосвал. Тел. 8-902-278-9790.**
• **ВАЗ-21074, 07г.в., пр. 48 тыс.км, сигнализ., 2 компл. резины на дисках, 90 тыс. руб., торг. Тел. 8-922-100-5234.**
• ВАЗ-2114, 08г.в., кож. салон, шины «зима-лето» на литье, торг. Тел. 8-950-543-1031.
• **ВАЗ-21120, 04г.в., цв. серебро, кап. ремонт двигат., цифровая панель, в подарок зимняя резина. Тел. 8-912-692-2706.**
• **Приора, 11г.в. хетчбек, цв. сине-черный металлик, пр. 60 тыс.км, один хозяин, 260 тыс. руб., торг. Тел. 8-953-601-6653.**
• **Ауди-А-5, 12г.в. или меняю на кв. или др. недвижимость. Тел. 8-922-618-2132.**
• **Дэу-Нексия, 05 г.в., 16 клап., пр. 59000 км, цвет пес-золот., сигн. с а/з, тонировка, чехлы. Тел. 8-962-319-7111.**
• Ниссан-Альмера Классик, 06г.в., пр. 87 тыс.км, цв. синий металлик, дв. 1,6, 107 л/с, 2 к-та резины «зима-лето». Тел. 8-953-047-1820.
• Дэу-Матиз, 07г.в., сигнализ. с а/з, 110 тыс. руб. Тел. 8-952-130-0941.
• **Mercedes-Benz C180, 94г.в., 90 тыс. руб. Тел. 8-904-160-5499.**
• Сузуки SX4, 11г.в., МКПП, 1,6/112 л/с, пр. 33 тыс.км, цв. зелено-дымчатый, с/я с а/з, 2 к-та резины на дисках. Тел. 8-904-165-3291.
• Опель-Астра, 08г.в., 2 к-та резины, пр. 80 тыс. км, в отл. сост., торг. Тел. 8-919-366-6455.
• **Тойота Приус, 07г.в., гибрид. Тел. 8-922-609-7146.**
• **Хендай Гетц, 03г.в., цв. аквамарин, 220 тыс. руб., торг. Тел. 8-908-639-4545.**
• **Hyundai IX35, 13г.в., серебристый цвет, объем двиг. 2.0 л, механика, ПОЛНЫЙ привод, подогрев всех сидений, сигналка с а/з, обслуживается у ОД, пройдено ТО 75, гарантия до 2018 года, отл. сост., 840 тыс. руб. Тел. 8-950-555-8965.**
• **Мотоцикл BD50Q-2A, немного б/у (пробег 30 км), дв.139FMB, 4-тактный, одноцилиндровый, с воздушным охлаждением, привод механический, МКПП-4, сцепление автоматическое, бензобак 7,5 л. Цена 30 тыс. руб. Тел. 8-982-755-73-02.**
• **Hyundai Getz, 0 г.в., цв. светло-зеленый, автомат, автозапуск, 299 тыс. руб., торг. Тел. 8-953-007-9363.**
• Форд-Фокус-3, 13г.в., хетчбек, 1,6/125 л/с, МКПП, пр. 24 тыс.км. Тел. 8-922-619-5831.

КУШВА

НЕДВИЖИМОСТЬ

Продам

• Большой участок в р-не клуба им. Шиханова с устоявшимся фундаментом и стройматериалами. Вари-

анты обмена. Т. 8-922-224-45-55.
• Земельный участок, 14 сот., ул. Коммуны. Собственник. Т. 8-922-150-88-87.
• Объект незавершенного строительства - жилой дом, пер. Горный, 1. Т. 8-922-115-54-44.
• Помещение с отдельным входом по ул. Центральная, 2, 1-й эт., можно под офис или квартиру. Т. 8-902-500-42-52.
• 1-комн. кв. в Баранчинском, 3-й этаж. Т. 8-967-857-74-46.
• 1-комн. кв. по ул. Кузьмина, 10, 3/5 эт., солнечная сторона, пласт. окна, сейф-двери, новая сан. техника. Т. 8-922-618-84-64, 8-922-618-84-74.
• 1-комн. кв. в Баранчинском, ул. Коммуны, 47, 5 эт. Т. 8-904-174-81-25.
• 1-комн. кв. в р-не ГБД. Т. 8-904-540-84-42.
• 1-комн. кв. в р-не к/т Феникс, 620 т.р. Т. 8-950-656-91-19.
• 1-комн. кв. по ул. Гвардейцев, 24. Т. 8-906-805-48-43.
• 1-комн. кв. по ул. Красноармейская, 12, 3-й эт., 650 т.р. Т. 8-952-738-62-21.
• 1-комн. кв. по ул. Майданова, 9, солнечная сторона, балкон застеклен, 4-й эт. Т. 8-982-637-62-76.
• 1-комн. кв. улучшенной планировки, 34 кв.м, 4-й эт., р-н ГБД, 650 т.р., торг уместен. Т. 8-922-179-08-29.
• 1-комн. кв., 1-й эт., ул. Горняков, 35, 480 т.р., материнский капитал не предлагать. Т. 8-919-377-16-79.
• 1-комн. кв., 1-й эт., ул. Майданова, 4. Т. 8-952-737-29-99.
• 1-комн. кв., 2-й эт., ул. Майданова. Т. 8-904-177-88-96.
• 1-комн. кв., 3-й эт., центр. Т. 8-909-000-39-71.
• 1-комн. кв., 3-й эт., центр. Т. 8-922-214-14-02.
• 1-комн. кв., 30,6 кв.м, 2-й эт., угловая, без ремонта, 620 т.р. торг. Т. 8-904-167-18-99.
• 1-комн. кв., 32,8 кв.м, 3/5, р-н шк. № 1. Т. 8-912-224-66-57.
• 1-комн. кв., 5-й эт., ул. Коммуны, 82 а, без ремонта. Т. 8-961-776-22-19, 8-965-521-10-73.
• 1-комн. кв., пл. 33 кв.м, вода всегда есть, ванна, газ, огород. Т. 2-23-44.
• 1-комн. кв., улучшенная планировка, 5-й эт., центр. Т. 8-953-005-82-52.
• Срочно! 1-комн. кв., пос. Баранчинский. Т. 8-950-558-90-02.
• 2-комн. кв. без ремонта, ул. Горняков, 39, 760 т.р. Т. 8-902-503-91-37, 8-903-080-68-97.
• 2-комн. кв., 1-й эт., автономное отопление, пос. Баранчинский. Т. 8-961-770-56-54.
• 2-комн. кв. улучшенной планировки на ЭМЗ. Т. 8-919-364-33-50.
• 2-комн. кв., 1-й эт., ул. Гвардейцев, 750 т.р., торг. Т. 8-952-727-77-10.
• 2-комн. кв., 2-й эт., недорого. Т. 8-953-601-06-18.
• 2-комн. кв., 2-й эт., ул. Уральская. Т. 8-908-918-30-57.
• 2-комн. кв., 2/5, 43,6 кв.м, комнаты изолированные. Т. 8-906-806-62-78.
• 2-комн. кв., 3-й эт., автономное отопление, ул. Станционная, 86-а . Т. 8-904-165-43-18.
• 2-комн. кв., 39,4 кв.м, 2-й эт., теплая, солнечная, на ЭМЗ. Т. 8-905-806-40-05, Татьяна.
• 2-комн. кв., 40 кв.м, 2-й эт., ул. Союзов, 10. Т. 2-45-03, 8-950-640-29-97.
• 2-комн. кв., 46,3 кв.м, 2-й эт., пос. Баранчинский, ул. Коммуны, 700 т.р., торг. Т. 8-961-771-27-74.
• 2-комн. кв., 52 кв. м, 2-й эт., м-рн. Западный. Т. 8-912-666-96-84.
• 2-комн. кв., пос. Баранчинский, ул. Коммуны, 34, 1/5, 900 т.р., или рассмотрим варианты обмена на 1-комн. кв. с доплатой. Т. 8-922-165-01-60.
• 2-комн. кв., ул. Майданова, 3, 2-й эт., ремонт, 750 т.р. Т. 8-919-392-85-55.
• 2-комн. кв., ул. Осипенко, металлический гараж в подарок. Т. 8-903-078-35-22, 8-965-527-20-99.
• 2-комн.кв. ул. план. по ул. Станционной, 80, 1-й эт., лоджия 6 кв.м, сейф-двери, возможен обмен. Т. 8-953-054-48-25.
• Срочно! 2-комн. кв. с мебелью, 2-й эт., р-н шк. №1. Т. 8-904-988-64-74.
• Срочно! 2-комн. кв. улучшенной планировки на ГБД, ул. Станционная, 86а, недорого или меняю на рудник. Т. 8-912-299-46-77.
• Срочно! 2-комн. кв. улучшенной планировки, 48,7 кв.м, 2-й эт., р-он шк. № 1. Т. 8-912-037-66-24.
• Срочно! 2-комн. кв., ул. Магистральная, недорого. Т. 8-922-618-21-69.
• Уютная 2-комн. кв., 49,3 кв.м, с хорошим ремонтом, 1-й эт., балкон, окна высоко, пер. Рудный, 3. Т. 8-963-042-19-57.
• 3-комн. кв. в Акуловке, недорого. Т. 8-922-618-21-69.
• 3-комн. кв. в Баранчинском, ул. Коммуны, 47-а. Т. 8-909-028-96-50.
• 3-комн. кв. в Баранчинском, ул. Коммуны, 51, 1 этаж, можно под магазин. Т. 8-965-533-56-56.
• 3-комн. кв., ул. Гвардейцев, 22, 2-й эт., ремонт. Т. 8-912-286-07-59.
• Срочно! 3-комн. кв. в Баранчинском улучшенной планировки. Т. 8-909-703-15-27.
• 4-комн. кв., 2-й эт. в 9-ти эт. доме, возможен обмен на две 1-комн. кв. с вашей доплатой. Т. 8-953-381-41-55.
• 4-комн. кв., 5-й эт., торг уместен. Т. 8-932-605-20-25, 8-950-197-01-68, 8-912-698-30-08.
• 4-комн. улуд. пл. 76,2 кв.м, ул. Станционная, 86-а. Т.8-912-249-51-85.

ТРАНСПОРТ

Продам

• Chery-S12, 2008 г.в., пробег 23 тыс. км, два комплекта резины на дисках. Т. 8-912-242-63-98.
• Daewoo-Matiz, 2001 г.в. Т. 8-961-773-69-60.
• Daewoo-Matiz, 2010 г.в. Т. 8-961-769-90-94.
• Ford Focus- универсал, 2007 г.в., цв. черный, 400 т.р. Т. 8-912-616-96-03.
• Hyundai - Getz, 2004 г.в., цв. светло-серый, пробег 125 тыс. км, 200 т.р., торг. Т. 8-902-279-72-00.
• ВАЗ-2106, 1987 г.в. Т. 8-912-287-16-74.
• ВАЗ-21099, 1995 г.в., 30 т.р. Т. 8-912-666-96-84.
• ВАЗ-2110, 2003 г.в., 55 т.р. Т. 8-909-028-46-00.
• ВАЗ-21104, дв. 1,6, 16-ти клап., 90 л.с. Т. 8-904-980-22-49.
• ВАЗ-2114, 2003 г.в., 80 т.р. Т. 8-904-983-65-56.
• ВАЗ-2114, 2005 г.в., сост. идеальное. Т. 8-953-057-27-10.

ГОРОДСКОЕ АГЕНТСТВО РИТУАЛЬНЫХ УСЛУГ
ВОЗНЕСЕНИЕ
ВЕНКИ,гробы,ЦВЕТЫ,кресты
ПАМЯТНИКИ
похороны, кремация
ул.БЕЛИНСКОГО 20А
(за управлением медсанчасти, цоколь)
т. 89090112184, 89827261464, 89326159586
для Нижней Туры 89505538161 , 98-8-16
реклама

Маленький учёный

Здравствуй, милый друг! Сегодня ты будешь разгадывать зашифрованную древнюю мудрость

ДЕТЕКТИВ

Найди в зарослях 10 морских рыбок

Помоги Бабе Яге долететь до Кощея

Помоги им найти котёнка, яблоко, кисточку, черепаху, свечку, ботинок, скакалку, самокат

УЛЫБНИСЬ

Дог-мода

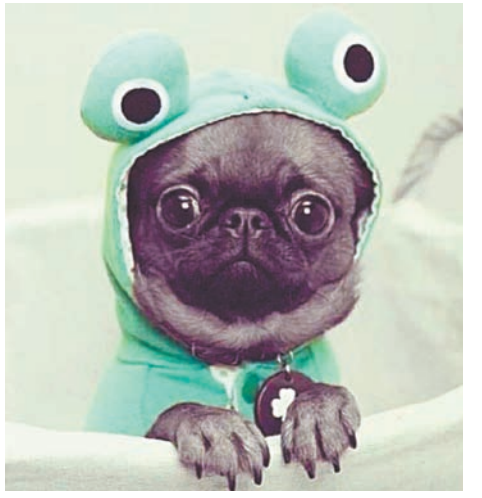

ВУНДЕРКИНД

С помощью шифра прочти древнюю мудрость

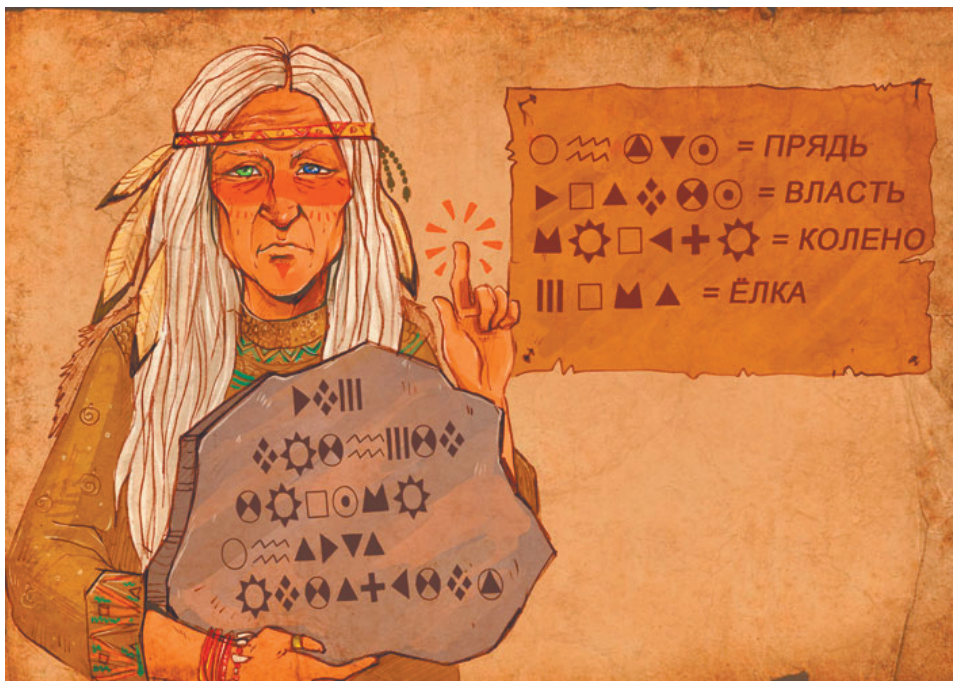

ЭКСПЕРИМЕНТ

Гибкая вода

Из этого опыта ты узнаешь, как статическое электричество действует на обыкновенную воду.

Тебе понадобятся: водопроводный кран и раковина, воздушный шарик, шерстяной свитер.

Для проведения опыта выбери место, где будет доступ к водопроводу. Кухня прекрасно подойдёт.

Начинаем научное волшебство!

1. Объяви зрителям: «Сейчас вы увидите, как моя магия будет управлять водой».

2. Открой кран, чтобы вода текла тонкой струйкой.

3. Объясни зрителям, что тебе придётся воспользоваться помощью своего волшебного шарика и волшебного свитера.

4. Надуй шарик и завяжи его, а затем потри шариком о свитер.

5. Произнеси волшебные слова и поднеси шарик к струйке воды.

Результат: струя воды отклонится в сторону.

Объяснение:

Электроны со свитера при трении переходят на шарик и придают ему отрицательный заряд. Этот заряд отталкивает от себя электроны, находящиеся в воде, и они перемещаются в ту часть струи, которая дальше всего от шарика. Ближе к шарику в струе воды возникает положительный заряд, и отрицательно заряженный шарик тянет её к себе.

Чтобы перемещение струи было видимым, она должна быть небольшой. Статическое электричество, скапливающееся на шарике, относительно мало, и ему не под силу переместить большое количество воды. Если струйка воды коснётся шарика, он потеряет свой заряд: лишние электроны перейдут в воду; как шарик, так и вода станут электрически нейтральными, поэтому струйка снова потечёт ровно.

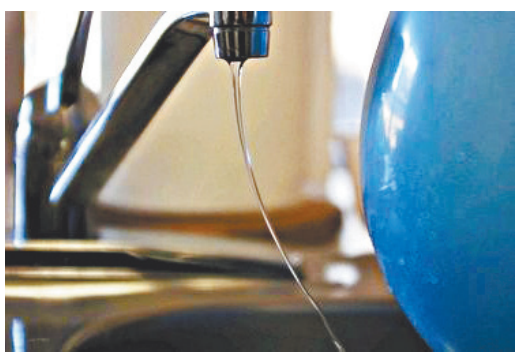

Подготовила Екатерина КУННИКОВА по материалам сети Интернет

ХОЧУ РАССКАЗАТЬ

Не заметил пилот молодой ...

Эхо войны всегда звучит в сердце

Валентин Геннадьевич Горячёв встретил Великую Отечественную войну ребёнком на Волге, там же в конце 1950-х гг. служил в армии. Картины из детства, которое пришлось на военные и послевоенные годы, истории о героических поступках, рассказанные близкими, несмотря на его преклонный возраст, свежи в памяти. Навсегда оставила в сердце след и судьба молодого лётчика, жизнь которого трагически оборвалась, когда он был за штурвалом…

Рядовой Горячёв, 1959 год

Я родился, друзья, на Волге,
Детство, юность мои там прошли.
А сейчас я живу на Урале –
Вспоминаю минувшие дни.

Я приехал в родные края, в небольшой городок,
Где прошли мои детство и юность.
Я приехал на Волгу, но Волга не та,
Что осталась в памяти с детства.

Был остров на Волге зелёный, большой,
И деревья росли вековые,
Но настроили ГЭС, поднялася вода –
Затопила тот остров красивый.

Сколько сена косили на острове том,
А какая росла капуста...
Все вода поглотила поля,
И надо Волгою стало пусто.

В грозном 42-м самолёт там летел –
Вёз в Москву он патроны, гранаты.
Не заметил пилот молодой проводов над водой –
Накрутил их на винт самолёта.

Самолёт загорелся, на остров упал,
И погиб молодой парнишка...

Схоронили его на городском кладбище, на том месте всегда цветы, и зимой, и летом. Когда мне было лет четырнадцать, я зимой на санках с острова привёз останки того самолёта – хотел к могиле лётчика отвезти, но простудился и заболел. Так и пропали мои труды.

Каждый год я бываю там, хожу на кладбище и всегда останавливаюсь у могилы мальчика-героя!

Валентин ГОРЯЧЁВ

ИСТОРИЯ ГАИ В ЛИЦАХ

Инспектор на дороге – это психолог

К 80-летнему юбилею ГИБДД

Инспектор ДПС – это своего рода визитная карточка ГАИ, всегда на виду. Общение, внешний вид, поведение и поступки одного инспектора становятся показателями работы всего подразделения. С уважением к вам, наши герои…

6 декабря 1971 года Анатолий Иванович Хорьков приступил к обязанностям инспектора дорожно-патрульной службы. Раньше эта должность называлась «инспектор дорнадзора». Начал службу младшим сержантом, а вышел в отставку в звании капитана милиции с должности командира ДПС. Анатолий Иванович 23 года был инспектором, он знает про дорогу всё.

Начинал с пешего патруля и каждый день, вооружившись, зимой и летом пешком патрулировал дороги. В семидесятые годы машин в городе было немного, в основном были водители-профессионалы, самый распространённый проступок – нарушение скоростного режима. А замеряли скорость «Скоростемером» – прибором, очень похожим на секундомер. Замеряешь расстояние между столбами, замечаешь автомобиль, который между ними едет, засекаешь на скорость, сколько на циферблате показывает, столько и сообщаешь нарушителю, а водители не спорили с инспектором, закон уважали: инспектор ДПС – представитель закона, всегда был в авторитете. Вообще, раньше публичное порицание уже было наказанием.

Потом скорость измеряли «Фарой» – лампой с циферблатом: устанавливаешь на ней скорость и на машину направляешь. Если автомобиль превышает скорость, загорается красная лампа, штраф был 1 рубль. А самый большой штраф в 10 рублей – за управление транспортным средством в пьяном виде, были и такие водители, в основном позволяли себе это по выходным. А водительский состав в городе был постоянный, инспектор уже издали «злостных» узнавал. Да и сейчас, наверное, так же – хулиганы одни и те же, постоянные.

В каждом деле есть важные мелочи, для каждой профессии нужно иметь важные качества, характер

Тогда ещё было много мотоциклов, машина – дефицит, но постепенно и в ГАИ, и у граждан транспорт появлялся.

– Мне «Волгу» дали, и партия новеньких «Жигулей» в город пришла, на учёт целое поле ставили, и на дорогах сразу партия эта ощущалась, и нарушений, и аварий больше стало. В общем, за время службы, за 23 года, всё менялось. А вот люди... Мне ещё мой наставник В.И. Деревянкин рассказывал, – вспоминает Анатолий Иванович, – с людьми нужно разговаривать, слушать их, мало ли что, у всех семьи, дети, штраф всегда выписать успеешь.

В каждом деле есть важные мелочи, для каждой профессии нужно иметь важные качества, характер, вот и инспектор на дороге – это психолог, утверждает Анатолий Иванович. Уже издали автомобиль обращает на себя внимание: не вовремя мигает «поворотником» или «крадётся» еле-еле – это причина поговорить с водителем. Если водитель чересчур развязный, разговорчивый или, напротив, сидит как каменный, голову боится повернуть – инспектор уже понимает, что перед ним – нарушитель. Может быть, пьян, или документы не в порядке.

Все свои знания, опыт и секреты Анатолий Иванович Хорьков передавал приемникам и преданно служил в ГАИ инспектором ДПС.

И сегодня своим молодым коллегам, инспекторам ДПС желает: «Служить честно, никого не бояться и своих не предавать».

Ирина ЖУЖГОВА

АВТОХОЗЯЙСТВО ФГУП «КОМБИНАТ «ЭЛЕКТРОХИМПРИБОР»

Предоставляет организациям и частным лицам следующие виды услуг по ремонту и техническому обслуживанию грузовых и легковых автомобилей:

1. Технический осмотр всех видов т.с. с применением средств инструментального контроля.
2. Техническое обслуживание и ремонт транспортных средств.
3. Проверка и регулировка развала-схождения колёс автомобилей.
4. Услуги шиномонтажа.
5. Балансировка колёс легковых и грузовых автомобилей.
6. Бесконтактная мойка автомобилей. Проводится специалистами прошедшими обучение в специализированном центре г. Екатеринбурга.

Предварительная запись для проведения технического осмотра автомобиля по круглосуточному телефону 9-53-88. Технический осмотр всех видов т.с. с применением средств инструментального контроля производится с 8.30до 20.00.
Предварительная запись для проведения работ по техническому обслуживанию и ремонту производится по телефонам 9-53-96, 8-932-116-89-46 с 8.00 до 17.00. Все работы сертифицированы: Сертификат добровольной сертификации №ДСАТ RU.OC.066.TO1175

реклама

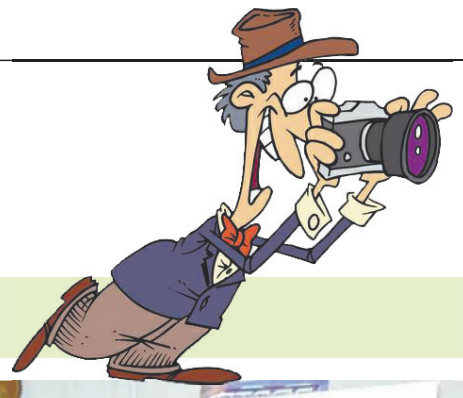

ФОТООХОТА

Смотрите в оба!

Узнай себя на фото – и получи приз

Победитель прошлой недели – Алексей Кекшин

Узнали себя на фото? Сообщите об этом по тел. 8-950-652-38-36 (по будням с 9.00 до 18.00). Если ваш сигнал будет первым, вы станете обладателем приятного подарка!

Анна ДЕМЬЯНОВА, ведущая рубрики

АФИША

К/Т «РЕТРО»

9-15 июня «Иллюзия обмана 2» 12+; «Черепашки-ниндзя -2» 12+; «Сезон охоты: байки из леса» 6+; «Варкрафт» 12+; «Алиса в Зазеркалье» 12+

ПАРК КУЛЬТУРЫ И ОТДЫХА

11 июня
17.00 Второй городской фестиваль национальных кухонь «Барбекю», посвящённый Дню города и Дню России

12 июня
12.00 По окончании городского шествия – массовое народное гуляние. Для вас – творческие мастерские, игровая программа для детей, акция «Кинобудка в парке: моё послание городу!». Тел. 6-08-85

ДТиД «ЮНОСТЬ»

12 июня
12.00 «Шоу четвероногих» ко Дню города. Площадь

Начинается запись в творческие коллективы и студии МБУ «ДТиД «Юность» на новый творческий сезон 2016-2017 гг. Тел. 6-82-20

СКДЦ «СОВРЕМЕННИК»

12 июня
Площадь СКДЦ «Современник»:
10.30-14.00 Работа детской площадки (аттракционы, игровая программа), праздничная программа – награждение победителей шествия, концертные номера
19.00-22.30 «Аллея мастеров»; торговые ряды; детские площадки; национальные подворья; литературные и музыкальные площадки; танцевальный флешмоб; праздничная концертная программа; акция! «Споём вместе гимн России»

17 июня
21.00-02.00 Костюмированная (!) вечеринка ко Дню медицинского работника (для врачей и пациентов)

МУЗЕЙ ГОРОДА

Выставка живописных работ А. Ардашева «Мысли в масле»
Выставка «Стеклянные истории» – представлены образцы цветного и гранёного стекла, гравировки и травления, образцы стеклодувного мастерства
Отдыхающих в городских и спортивных лагерях ждут в музее на посещение познавательно-игровой программы

«Любителей мультфильмов приглашаем»
Выставочный зал МВК (здание ЦГБ им. П. Бажова) Передвижной океанариум!
На сайте музея виртуальная выставка «Бабушкин сундук» – экспонаты из фондов музея

БАЖОВКА

Выставка работ членов клуба лоскутной графики «Гала». Читальный зал.
Вход свободный

График работы библиотеки в праздничные дни: 11 июня – выходной; 12 июня – праздничный день; 13 июня –11.00-16.00; 14 июня – по обычному графику

ДЕТСКАЯ БИБЛИОТЕКА

11 июня
12.00-15.00 Приглашаем всех любителей чтения, а также активного и творческого отдыха в «Читающий сквер». В этом году: в три раза больше креативного пространства, в три раза больше книг, в сотни раз больше улыбок, радости, активных игр, много солнца и новых сюрпризов для вас! Будут работать интерактивные площадки: «Город читает детям», «Душа моя, Россия», «Смотри! Чтобы читать», «Из сказки в сказку», «Библиотека на траве», «Свистать всех читать», «Территория свободного чтения»

РАСПИСАНИЕ ХРАМА СИМЕОНА ВЕРХОТУРСКОГО Г. ЛЕСНОЙ

11 июня
08.00 Литургия
10.30 Панихида – отпевание
12.00 Крещение
15.00 Всенощное бдение. Исповедь

12 июня
7-я неделя по Пасхе, святых отцов 1 вселенского собора
08.00 Литургия
10.30 Молебен Божией Матери пред иконой «Умиление»

13 июня
09.00 Молебен Симеону Верхотурскому
15.00 Всенощное бдение. Исповедь

14 июня
Прав Иоанна Кронштадского
08.00 Литургия

15 июня
09.00 Молебен Бл. Кн. Петра и Кн. Февронии

16 июня
09.00 Молебен Божией Матери пред иконой «Всецарица»

17 июня
15.00 Великая вечерня, утреня, исповедь

НОВОСТИ ОБЛАСТИ

ЗА НАШ УРАЛЬСКИЙ КРАЙ!

По труду и перспективы

«Горячая линия» партийного проекта ЕР «Безопасные дороги»: (343) 219-90-00, +7-950-200-09-56

За 2015 год в Свердловской области было построено 28 км новых дорог и капитально отремонтировано 110 км действующих.

Фото: avto.kazanfirst.ru

Ремонт дорог и улиц – под партийно-общественный контроль

Строительство дорог глава региона назвал в числе приоритетов и на 2016 год. По мнению Секретаря Свердловского регионального отделения «Единой России», зампредседателя ЗССО **Виктора Шептия**, работа в этой сфере в минувшем году была проделана серьезная. Но ее недостаточно, чтобы дороги содержались достойно.

«В этом году такая задача будет решена, – отметил Виктор Шептий. – Федеральный бюджет дает большие средства и не только на строительство Екатеринбургской кольцевой автомобильной дороги и объектов, необходимых для проведения чемпионата мира по футболу 2018 года. Ремонтироваться будут и подъезды к домам, и улицы на окраинах. На это выделяется около полумиллиарда на Екатеринбург, и больше полумиллиарда – на другие муниципалитеты».

Каждую «бюджетную копейку», по словам Виктора Шептия, надо расходовать очень бережно. А чтобы добиться этого, к контролю их расходования надо привлекать политические партии и общественные организации.

Как уже сообщалось, в 2016 году при поддержке партии «Единая Россия» Свердловской области на ремонт дорог регионального и местного значения из федерального бюджета предоставлено более 1,65 млрд рублей. В 2016 году по инициативе партийной фракции ЗССО из областного бюджета муниципалитетам направят 3,261 млрд рублей – почти вдвое больше, чем в 2015 году.

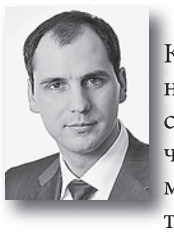

Теперь, как заявил 26 мая в Краснотурьинске на выездном заседании председатель правительства области **Денис Паслер**, необходимо в кратчайшие сроки подписать соглашения между региональным министерством транспорта и муниципалитетами. Для обеспечения эффективности расходования средств и качества работ, подтвердил он, будет организован общественный и партийный контроль.

Отстоять интересы Среднего Урала

Возможности наращивания усилий по продвижению интересов Среднего Урала отметил и председатель комитета Госдумы по гражданскому, уголовному, арбитражному и процессуальному законодательству, свердловчанин **Павел Крашенинников**.

«Идет важный этап реализации Стратегии социально-экономического развития до 2030 года. Это очень важная тема. Здесь можно говорить о региональных усилиях, но и важны усилия на федеральном уровне, в том числе будущий депутатский корпус должен быть в качестве инструментария для лоббирования интересов Свердловской области. В данном случае, нужно консолидировать наши усилия», – подчеркнул Павел Крашенинников.

По мнению П. Крашенинникова, 2016 году нужно будет развивать то, что имеем. «Например, для строительства дорог «выбиты» два с лишним миллиарда рублей, в том числе по «Платону» выделены дополнительные средства, которые уже в середине июня поступят – до миллиарда рублей пойдут именно на ремонт. Эту помощь, которая «выбивается» региональной властью в Москве, необходимо продолжать лоббировать».

Также в числе направлений для приложения лоббистских усилий он отметил проведение в регионе ИННОПРОМ, ЭКСПО, ЧМ-2018: «Надо понимать, что мероприятия такого уровня достаются не каждому региону. Нужно каждый такой шанс использовать. Главное, чтобы в результате оставались конкретные плоды для жителей региона в виде новой инфраструктуры, дорог, объектов, рабочих мест».

ПАРЛАМЕНТСКИЕ ВЕСТИ

Депутаты Законодательного Собрания поддержали губернатора Евгения Куйвашева (по итогам его выступления 31 мая) в необходимости консолидации всех уровней власти, общества и бизнеса для решения задач по социально-экономическому развитию области. Они задали более десятка вопросов, касающихся поддержки промышленности и сельского хозяйства, молодых и многодетных семей, решения проблем в ЖКХ, совершенствования дорожно-транспортной инфраструктуры и развития городов.

Председатель ЗССО Людмила Бабушкина:
«Важно, что было задано очень много вопросов. Все они были посвящены работе в 2016 году и на дальнейшую перспективу. Это говорит о том, что, несмотря на внешнеполитическую и внешнеэкономическую ситуацию, реализуются практически все ранее поставленные губернатором и правительством области задачи, в том числе и с участием депутатского корпуса. Депутаты убедились, что все вопросы, которые они задавали, были учтены. Не осталось незаданных. Кроме того, на все вопросы депутаты получили исчерпывающие ответы», – подчеркнула Людмила Бабушкина.

Среди наиболее значимых проектов 2016 года председатель Заксобрания назвала старт программы строительства и реконструкции школ и увеличение объемов финансирования дорожного строительства.

Заместитель председателя ЗССО Виктор Якимов:
«Губернатор еще раз подчеркивает, что экономика области, несмотря на непростую ситуацию, не упала. Она во всех отраслях показывает рост, пусть небольшой, но рост. Здесь важно отметить, что данный рост фиксировался в течение всех пяти лет реализации программы социально-экономического развития региона. Например, 2015 год был завершающим годом выполнения майского указа Президента РФ по строительству дошкольных образовательных учреждений. И мы – один из первых регионов России, кто отчитался о достижении этих показателей. Сейчас перед субъектом стоит задача проработать аналогичную программу в отношении школ».

Депутат ЗССО, член политсовета РОП «Справедливая Россия» Игорь Данилов:
«Важно, что все социальные выплаты сохраняются. К сожалению, эти обязательства мы, в том числе, сохраняем за счет программ развития и модернизации, но это вынужденная мера. В нашем регионе высокая социальная ответственность правительства. Я вижу, как принимаются законы, а любой социальный закон – это реальные расходы бюджета, они бурно обсуждаются».

Глава бюджетного комитета ЗССО Владимир Терешков:
«Губернатор назвал основные параметры развития экономики Свердловской области за 2015 год и за 1 квартал 2016 года. По подавляющему числу видов экономической деятельности идет очень серьезное поступательное движение вперед. Однако важнее всего, что в документе представлен глубокий анализ выполнения программы соцэкономразвития, принятой в 2011 году. Можно констатировать, что по ряду отраслей наш регион – на приличном уровне».

Материалы подготовлены Информационным агентством ГАУСО «Информационно-аналитический центр», зарегистрированным в Управлении Федеральной службы по надзору в сфере связи, информационных технологий и массовых коммуникаций по Уральскому федеральному округу 22 января 2016 года. Свидетельство ИА №ТУ66-01544. Сайт www.gausoiac.ru

Губернатор Евгений Куйвашев: «В 2016 году в областном бюджете на проведение детской оздоровительной кампании предусмотрено 1,2 миллиарда рублей».

НОВОСТИ ОБЛАСТИ

Краснотурьинск

На Урале отдохнут 330 тысяч детей

На выездном заседании правительства области был заслушан отчёт министра образования **Юрия Биктуганова** о готовности региона к проведению детской летней оздоровительной кампании. Министр подчеркнул, что средняя стоимость путевок в загородные оздоровительные лагеря составит 14 280 рублей на 21 день. Родители детей, подавшие заявления на получение путевок, оплачивают 10-20% от их стоимости. Кроме того, исходя из средней стоимости путевки выплачивается компенсация родителям за самостоятельно приобретенные путевки. Всего этим летом организованно отдохнут 330 тысяч детей.

▪ **Департамент информполитики губернатора Свердловской области**

Красноуральск

«Солнечный» верен своим традициям

Фото: «Красноуральский рабочий»

В загородном лагере «Солнечный» в этом году будут отдыхать дети из Красноуральска, Кушвы, Нижней Туры, Верхней Туры, Ивделя и Пелыма. Отметим, коллектив МАУ СОЦ «Солнечный» не раз становился победителем областных конкурсов. Так, педагоги вместе с детьми заняли первое место в региональной акции «Славим человека труда!». Кроме этого коллектив был отмечен призом в конкурсе «Лучший лагерь Свердловской области» в номинации «За верность традициям».

▪ **«Красноуральский рабочий»**

Туринск

В каникулы подростки отремонтируют подъезды

Занять подростков летом – одна из основных задач местных властей, считает уполномоченный главы администрации городского округа по социальным вопросам **Лидия Селезнёва**. «Мы предлагаем подросткам отдохнуть в оборонно-спортивном лагере, который будет работать на базе Ленской школы в июле и августе. Молодёжная биржа трудоустроит подростков старше 14 лет. На эти цели из бюджета выделено 700 тысяч рублей. Так, студенты Туринского многопрофильного техникума будут ремонтировать подъезды многоквартирных домов», – рассказала Лидия Селезнёва.

▪ **«Известия-Тур»**

Екатеринбург

«Поезд здоровья» отправился в путь

Фото: sverdlovsk.er.ru

Первый «Поезд здоровья» отправился 1 июня из Екатеринбурга в Анапу. На отдых в санаторно-оздоровительный комплекс «Жемчужина России» отправились школьники из 24 муниципалитетов, среди которых – Екатеринбург, Карпинск, Алапаевск, Ивдель и другие. «Наберитесь сил, пообщайтесь со сверстниками, расскажите о любимой Свердловской области», – напутствовал ребят Секретарь регионального отделения «Единой России», вице-спикер областного парламента **Виктор Шептий**. Председатель ЗССО **Людмила Бабушкина** обратилась: «Уверена, что вы будете самыми активными, самым умными и добрыми, самыми воспитанными, чтобы все знали, что дети нашего региона – лучшие из лучших».

Напомним, почти все расходы на дорогу и пребывание в Анапе оплачиваются из облбюджета. Летом в Анапу уйдут еще два поезда. Всего отдохнут в «Жемчужине России» более 1500 уральских детей. По поручению губернатора **Евгения Куйвашева** для северных территорий предусмотрено увеличение квоты.

▪ **sverdlovsk.er.ru**

Нижний Тагил

«Гора Белая» примет Фестиваль ГТО

Фото: vuzyinfo.ru

В дни летних каникул горнолыжный комплекс «Гора Белая» примет около 500 школьников – участников 2-го регионального этапа Фестиваля ГТО. 17 июня юные спортсмены 11-15 лет будут состязаться в подтягивании, отжимании, плавании, стрельбе из пневматической винтовки, прыжках в длину с места и беге. В рамках фестиваля также предусмотрена образовательная программа – проверки знаний в области физической культуры и спорта, конкурс на лучшего юного спортивного журналиста. По итогам соревнований будет сформирована команда области для участия в финале российского Фестиваля ГТО.

▪ **gorabelaya.ru**

Ирбит

Открылась Молодёжная биржа труда

С наступлением июня на базе городского Центра развития культуры, спорта и молодёжной политики начала работу Летняя молодёжная биржа труда. Специалисты ожидают, что к ним обратятся около 400 молодых людей за услугой по трудоустройству. Учащиеся в возрасте от 14 до 18 лет займутся благоустройством территории, уборкой и подготовкой к ремонту кабинетов, помогут привести в порядок библиотечный фонд школ. Предполагается, что подростки смогут заработать за месяц 2 283 рубля при двухчасовом рабочем дне.

▪ **«Восход»**

Талица

Целебный отдых

В санатории-профилактории «Талица» этим летом будут отдыхать дети работников Свердловской железной дороги (СвЖД). Благодаря уникальному источнику с минеральной водой здесь можно не только интересно провести время, но и пройти курс лечения. Всего в этом году на подготовку загородных лагерей Свердловская железная дорога направила 7,5 млн. рублей. За три смены в них побывают 2 340 детей железнодорожников, еще 625 ребятишек отдохнут в оздоровительном центре «Жемчужина России» в Анапе.

▪ **tpofr.ru**

Материалы подготовлены Информационным агентством ГАУСО «Информационно-аналитический центр», зарегистрированным в Управлении Федеральной службы по надзору в сфере связи, информационных технологий и массовых коммуникаций по Уральскому федеральному округу 22 января 2016 года. Свидетельство ИА №ТУ66-01544. Сайт www.gausoiac.ru

ПРО ТВОРЧЕСТВО

Золотой шар успеха

Юная художница из Лесного получила награду в Госдуме

1 июня в Малом зале Государственной Думы Российской Федерации состоялась торжественная церемония награждения талантливых детей – победителей Международной премии «Золотой шар» фонда «Возрождение и Надежда». Среди награждённых – лесничанка, 11-летняя Катя Белякова, которая сейчас живёт в Московской области.

Церемония чествования проводилась в рамках выставки работ детского творчества участников конкурсных программ премии. Катя представила на конкурс картину, на которой изображена птица. Кстати, похожую пернатую юная художница писала на заборе рядом с магазином «Красная горка» год назад, на празднике, посвящённом Дню России. Идею этой картины осталось лишь доработать. В этом ей очень помогли консультации и советы Светланы Альбертовны Белых – преподавателя детской школы искусств Лесного, у которой она раньше занималась.

«Спасибо школе искусств Лесного и всем её преподавателям за высокий профессионализм и подготовку детей к конкурсам любого уровня. Благодаря им у нас заложена хорошая первоначальная база, а здесь, на новом месте, мы продолжаем это развивать!» – отметила мама Кати Бельковой Елена Богуш.

Церемония награждения и выставка проводятся при поддержке Комитета Государственной Думы РФ по образованию.

Обладательница награды Катя Белькова (с грамотой) вместе со своими сёстрами

Миссия проекта – выявление, признание и поощрение талантливых творческих детей, молодёжи, педагогов, работающих с детьми в сфере художественного и научно-технического творчества. Ежегодное проведение творческих конкурсов, олимпиад, конкурсов домашних заданий, мастер-классов в рамках Международной премии «Золотой шар» дают возможность раскрыть творческий потенциал участников и выявить особо одарённых детей и молодёжь, изменить их судьбу.

В этом году в проекте приняли участие дети из разных уголков 16-и регионов России. Участие в выставке в Государственной Думе РФ стало для них большим событием, которого они долго ждали и которое наверняка станет для них стимулом к покорению новых высот!

Подготовила Анна ДЕМЬЯНОВА

Приют для животных «Ковчег» знакомит

Нюша
Эта нежная кошечка любит общество, в том числе и кошачье, мягкие подстилки и анекдоты. Дружелюбна и игрива. Вся её шубка в разноцветных пятнышках. Сейчас это модно в кошачьем мире!

Мура
Ласковая кошечка, но боится детей. Станет хорошим другом для спокойного человека или семейной пары.

Персик
Грустный добряк, ручной и ласковый. Его хобби – играть, весь день он придумывает новые и новые игры!

Вита
Она уже устала жить в перенаселённом приюте и категорически отказывается долго находиться в комнате со своими соседями. Прыгает на задних лапках, пытаясь достать до ручки двери, чтобы первой выбежать на прогулку. Дружелюбная и игривая умница!

Познакомиться с четвероногими вы можете по адресу: Железнодорожный проезд, 15. Телефоны для справок: 9-888-4, 8-902-156-86-62.

АТП ОАО 1957
8-800-25-09-555
(звонок бесплатный)
WWW.atp-lesnoy.ru

реклама
ПЕСОК
ЩЕБЕНЬ
ОТСЕВ

реклама
Ново-Курьинская
УНИКАЛЬНОЕ ПРЕДЛОЖЕНИЕ
Пакет «ДАЧНЫЙ»
Помпа + бутыль(19л.) + крышка = 1 000 ₽
выгода 160 ₽
Пакет «ДОМАШНИЙ»
Помпа + бутыль(19л.) + вода = 1 100 ₽
выгода 250 ₽
Пакет «ОПТИМАЛЬНЫЙ»
Кулер + бутыль(19л.) + вода = 2 200 ₽
выгода 350 ₽
ПОДКЛЮЧИСЬ К ЧИСТОЙ ВОДЕ ПО СУПЕР ЦЕНЕ!
доставка ежедневно с 8:00 до 20:00
+7-908-901-7777
городской телефон 4-30-12

ПОЗДРАВЛЯЕМ

Уважаемые жители Свердловской области! Сердечно поздравляю вас с Днём России!

Для каждого человека Россия начинается с малой Родины. Поэтому у этого праздника есть не только общенародное, но и личное измерение, напрямую связанное с яркими жизненными событиями, профессиональными успехами и достижениями, искренней любовью к своей стране.

Свердловская область вносит достойный вклад в дальнейшее развитие и процветание страны, укрепление обороноспособности и безопасности России, повышение качества жизни россиян. Об этом убедительно говорят итоги 2015 года и предварительные результаты первых месяцев 2016 года. Свердловская область успешно адаптировались к новым экономическим условиям. Несмотря на объективные сложности, обеспечен рост по ключевым направлениям, успешно выполняются положения майских Указов Президента России, реализуются областные программы «Новое качество жизни уральцев», «Здоровье уральцев».

В 2015 году объём отгруженной промышленной продукции превысил 1,7 триллиона рублей. Благодаря мерам, принятым для улучшения демографической ситуации, продолжился прирост населения, составивший по итогам 2015 года свыше 1100 человек.

Уважаемые уральцы!

Мы не закрываем глаза на те недостатки и проблемы, которые сегодня мешают нашей стране, Уралу, Свердловской области. Мы готовы трудиться и побеждать во имя дальнейшего развития и процветания России. Сегодня Свердловская область стоит на пороге больших перемен. Мы должны добиться роста поступлений в областной и местные бюджеты, увеличения притока инвестиций. Новые стимулы для развития должны получить наши моногорода. Мы должны сохранить и развить достигнутые успехи в промышленности, сельском хозяйстве, жилищном строительстве. Необходимо выводить на более высокий уровень реализацию инфраструктурных проектов в энергетике, газификации территорий, дорожном строительстве, модернизации системы ЖКХ.

Давайте всегда помнить о том, что процветание России начинается с каждого из нас, идёт от сердца, от души, от нашей нацеленности на перемены. Поздравляя вас с праздником, искренне желаю новых успехов и побед, уверенности в своих силах и завтрашнем дне, оптимизма, жизнелюбия, крепкого здоровья и личного счастья!

Е.В. КУЙВАШЕВ,
губернатор Свердловской области

Дорогие лесничане! Сердечно поздравляем вас с важнейшим государственным праздником – Днём России!

Праздник объединяет всех, кому дорога наша страна, кто чтит её великую и славную историю. Это ещё один повод задуматься о настоящем и будущем нашего государства, города и предприятия, о том, что мы сделали и что нам вместе предстоит совершить для их укрепления и развития.

Каждый из нас должен осознавать, что независимо от политических убеждений, национальной и религиозной принадлежности, все вместе мы – граждане одной страны. Работа на благо России, забота о государстве, помощь старшим, поддержка детей, уважение к взглядам окружающих – вот вклад каждого из нас в достижение мира, спокойствия и справедливости. Уверены, общими усилиями мы сможем сделать так, чтобы каждый год был лучше предыдущего, а наши страна, город и регион успешно развивались.

В этот патриотичный праздник искренне желаем вам, дорогие лесничане, новых трудовых свершений, радости, успехов, здоровья и счастья!

А.В. НОВИКОВ,
генеральный директор
ФГУП «Комбинат «Электрохимприбор»

Е.Ф. ВЕНГЛОВСКИЙ,
председатель профсоюзной организации
комбината «Электрохимприбор»

Дорогие лесничане! С Днём России! С Днём города!

Множество непростых испытаний выпало на долю нашей страны. Революции и войны, необходимость постоянно быть готовой к агрессивным действиям из вне.

Преодолевая тяготы, Россия смогла отстоять свою независимость, остаться суверенным государством, смогла сохранить единство и национальное многообразие, укрепить государственные институты, создать экономический фундамент для масштабных социально-экономических преобразований.

Символично, что 12 июня в День России лесничане отмечают день рождения своего города. Лесной строился для выполнения важнейшей оборонной задачи. Трудом нескольких поколений наших горожан создавалось то, что позволяет на протяжении многих десятилетий сохранять России свою независимость.

От всей души поздравляю жителей Лесного с Днём России и Днём рождения нашего замечательного города! Искреннее желаю всем крепкого здоровья, мира, добра и благополучия. Успехов в труде, достижения поставленных целей, радости и оптимизма!

В.В. ГРИШИН,
глава городского округа «Город Лесной»

ОТМЕЧАЙТЕ

Родному городу посвящается

Где и как будем отмечать День России и День рождения Лесного

11 июня
12.00 – праздник книги и чтения «Читающий сквер» на территории сквера им. Ю. Гагарина.
15.00 – 19.00 – концертная программа ко Дню города для жителей пос. Горный на площади клуба «Звезда»
17.00 – второй фестиваль национальных кухонь «Барбекю-2016» в парке культуры и отдыха.

12 июня
09.00 – 10.00 – построение колонн – участников шествия трудовых коллективов на ул. Победы.
10.00 – колонны праздничного шествия начнут движение от площади обелиска Победы по улицам Кирова, Ленина через площадь перед городским сквером
им. Ю. Гагарина, где с трибуны участников шествия будут приветствовать руководители города и градообразующего предприятия, Почётные граждане города, до площади
СКДЦ «Современник». По пути следования колонны будут работать творческие площадки возле детской музыкальной школы, кинотеатра «Ретро» и на подходе к площади Дома культуры.
10.35 – приветствие первых колон на площади «Современника».
10.30 – 14.00 – работа творческих и игровых площадок с детскими батутами и аттракционами; торговля товарами для детей.
11.45 – 12.00 – награждение колонн, участвующих в шествии.
12.00 – развлекательная программа «Шоу четвероногих» (площадь ДТиД «Юность»).
12.00 – программа «Кинобудка в парке» на территории парка культуры и отдыха.
18.00 – 19.00 – работа рок-площадки на территории перед ЗАГСом (Коммунистический проспект).
С 19.00 – работа выставки-продажи авторских изделий и творческих работ «Аллея мастеров» на ул. К. Маркса от СКДЦ «Современник» до городской администрации.
С 19.00 – работа национальных подворий (татарская, русская, казачья, восточная кухни), торговых рядов, книжных выставок городских библиотек. Проводится сеанс одновременной игры в шахматы. На проезжей части по ул. Ленина работает детская площадка.
20.00 – подведение итогов конкурса на лучшее оформление двора «Вот эта улица, вот этот дом…».
19.00 – 20.00 – выступление воинских оркестров и ансамблей воинских частей на сцене СКДЦ, работа творческих площадок.
20.00 – 22.30 – праздничная концертная программа коллективов Лесного.
22.20 – патриотическая акция «Споём вместе гимн России».

Дорогие наши Зинаида Ивановна и Виктор Андреевич Перевозкины

55 лет любви и понимания,
И ваши чувства – чистый изумруд,
Ведь сохранить в семье любовь, внимание –
Довольно кропотливый труд.

Всегда быть и заботливым, и честным,
Знать где промолчать, где отойти,
Ведь может только искреннее сердце,
Полно в котором нежности, любви.

Достоин ваш союз лишь восхищения,
Хотят все быть похожими на вас.
Желаем вам ещё сто лет общения,
Чтобы учиться мудрости у вас!

Родные

11 июня отмечает юбилей учитель-логопед детского сада «Жемчужина» Ольга Вячеславовна Азанова

Всё в этот праздник дарит радость:
Слова, что с нежностью звучат,
И комплиментов элегантность,
Цветов чудесный аромат…

Пусть окрыляет вдохновенье,
Легко исполнятся мечты,
Полны пусть будут все мгновенья
Восторга, счастья, красоты!

С уважением, коллектив детского сада № 30 «Жемчужина»