15 января 2016 | № 1 (245)

ПРО ЛЕСНОЙ

Еженедельная общественная газета

ОТКРОВЕННО ГОВОРЯ

Я хочу играть! Я хочу жить!

Наталья Ивановна Поротникова – актриса, женщина, человек

У этой женщины три жизни: личная – семейная, трудовая – аж до 72-х лет и артистическая – с молодых лет она играет на любительской сцене. Наталья Ивановна не кокетничает, когда говорит о своём возрасте.
В 78 лет она может гордо сказать, что сыграла около 70 больших и маленьких ролей! Проживая с каждой из них новую жизнь, она, скорее, не растрачивала себя, а обогащалась опытом и энергией.

Родилась она в Смоленске. Но родители там долго не задержались. Мама работала бухгалтером, а папа был гидростроителем – инженером-электриком гидросооружений – строил Московсую ГЭС, Куйбышевскую. И они всё время переезжали из города в город. Через четыре и через восемь лет после рождения Наташи родились её младшие братья. За время учёбы она сменила бессчётное количество школ. Но уже тогда девочка знала, кем станет.

Школу она окончила, когда семья жила недалеко от Тольятти в совхозе имени Луначарского, где папа работал главным инженером огромного молокозавода. Поступила в Куйбышеве (ныне Самаре) в медицинское училище на фельдшера. Училась с удовольствием. Каждое лето работала у папы на молокозаводе.

Вера МАКРЕНКО,
фото Кирилла БЕЛОУСОВА

Окончание на стр. 6, 23

В НОМЕРЕ:

Ликвидация ЗАТО откладывается

Минэкономики не торопится снимать особый режим безопасности с закрытых городов

Стр. 2

Укротители металла

Лаборатория сварки комбината «Электрохимприбор» отмечает 50-летний юбилей

Стр. 5

Будем продолжать работать

Своё 25-летие отметил комитет солдатских матерей города

Стр. 20

ПРО ОБЛАСТЬ

Масштабный экопроект

ЕВРАЗ Качканарский ГОК начал реконструкцию хвостохранилища (место хранения переработанной пустой породы в виде песка). Реализация проекта позволит снизить негативное воздействие производства на окружающую среду, а также даст возможность комбинату сократить забор воды из Нижне-Выйского водохранилища.

Проект реконструкции хвостохранилища, реализуемый в рамках подобного экологического соглашения предприятия с регионом, предусматривает строительство системы перехвата и возврата в технологический процесс комбината дренажных вод, а также реконструкцию системы гидротранспорта и системы энергоснабжения.

«КГОК добывает руду с рекордно низким содержанием железа, из-за этого образуется большое количество отработанной породы, которая складируется в хвостохранилище. Реализуемый на предприятии проект позволит практически полностью перехватывать отработанные воды и вновь использовать их в производственном процессе. Сократится объём забора воды из местной акватории. Благодаря современному оборудованию комбинат снизит потребление электроэнергии, что соответствует общей политике региона в области ресурсосбережения», – пояснил заместитель министра промышленности и науки Свердловской области Игорь Зеленкин.

Инвестиции ЕВРАЗа в первый этап реконструкции хранилища отходов в течение пяти лет составят порядка 2,3 миллиарда рублей.

Эрудиты, на старт!

В регионе стартовал областной этап Всероссийской олимпиады школьников. Он пройдёт с 13 января по 9 февраля.

В этом году участниками олимпиады станут 1753 человека – это старшеклассники из 50 муниципальных образований Свердловской области. Количество участников растёт. Главные «активисты» – это школьники из Екатеринбурга, Нижнего Тагила, Новоуральска, Ирбита, Качканара, Каменска-Уральского и Лесного.

Мероприятия регионального этапа Всероссийской олимпиады школьников проходят на базе вузов и общеобразовательных учреждений. В жюри регионального этапа Всероссийской олимпиады школьников вошли известные учёные, преподаватели высших учебных заведений Екатеринбурга, лучшие педагоги Свердловской области.

Победители олимпиад получают поддержку для дальнейшего развития своих способностей, а участники, показавшие лучшие знания на заключительных состязаниях, – право на поступление в любой вуз по профильным направлениям вне конкурса.

Все на лыжню!

В рамках всероссийского праздника «День зимних видов спорта» с 5 по 14 февраля во всех муниципальных образованиях Свердловской области пройдут лыжные гонки. Основные мероприятия праздника пройдут 7 февраля. В этот день на горе Белая состоятся соревнования среди любителей горнолыжного спорта, в муниципалитетах – отборочные соревнования всероссийского турнира «Золотая шайба», соревнования по конькобежному спорту «Лёд надежды нашей», в Первоуральске – зимняя спартакиада молодёжи России, в Екатеринбурге в выставочном центре ЭКСПО – показательные выступления детей по фигурному катанию и мастер-классы по керлингу.

Серия спортивных мероприятий, посвящённых «Дню зимних видов спорта» завершится 14 февраля открытой всероссийской массовой лыжной гонкой «Лыжня России». Главный старт пройдёт в Екатеринбурге на площади выставочного центра ЭКСПО. Участие в соревнованиях примут ведущие спортсмены Свердловской области, а также любители спорта.

Предполагается, что в серии спортивных зимних массовых мероприятий примут участие более миллиона уральцев.

Больше спорта

В 2015 году удалось обеспечить развитие инфраструктуры, что позволило сохранить тенденцию увеличения численности населения регулярно занимающегося физической культурой и спортом, провести на высоком организационном уровне запланированные спортивные мероприятия, в том числе международного уровня. Свердловская область приблизились к плановому показателю доли занимающихся спортом на 2015 год в соответствии со стратегией развития физической культуры и спорта до 2020 года, который должен достигнуть более 30 % от общей численности населения области.

Лидирующие позиции в сельхозпродукции

Свердловская область в 2015 году сохранила лидирующие позиции в Уральском федеральном округе и Российской Федерации по показателям производства продукции животноводства.

Объём валовой продукции сельского хозяйства с начала 2015 года составил 70 миллиардов рублей, что на пять миллиардов больше аналогичного показателя 2014 года. За 10 месяцев 2015 года в хозяйствах всех категорий произведено 198 тысяч тонн скота и птицы на убой. Более половины объёма произведённого в области мяса приходится на долю мяса птицы.

Департамент информационной политики губернатора Свердловской области

ПРО ПРАЗДНИКИ

День подразделений особого риска

Минобороны предлагает отмечать новый праздник

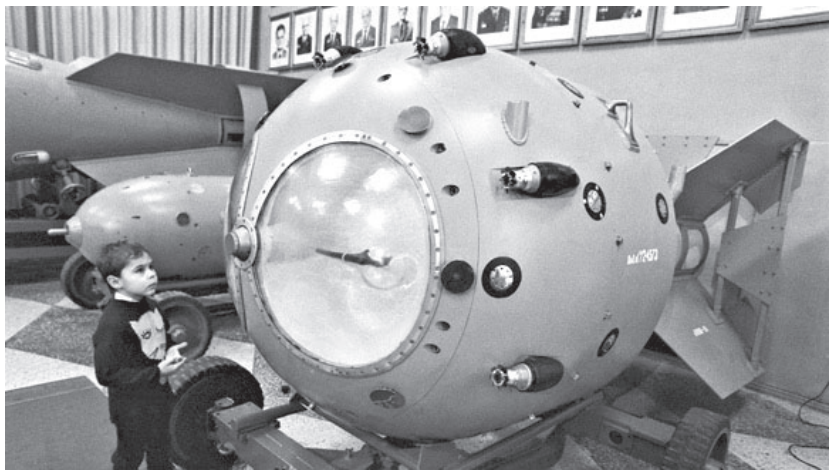

Министерство обороны предлагает установить новый праздничный день – 29 августа – в честь первого испытания советской атомной бомбы, проведённого в 1949 г. Соответствующий проект указа президента РФ, подготовленный военным ведомством, опубликован на сайте проектов публичных актов. Официально новый красный день календаря будет называться «Днём подразделений особого риска».

Как указывается в пояснительной записке, это будет праздник для участников подразделений, которые принимали «непосредственное участие в испытаниях ядерного оружия, ликвидации радиационных аварий на ядерных установках надводных и подводных кораблей. Они подвергали свои жизнь и здоровье чрезвычайной опасности, в результате многие из них получили серьёзные заболевания, стали инвалидами или преждевременно ушли из жизни. Благодаря усилиям этих людей разрушена монополия США на обладание ядерным оружием и предотвращены масштабные загрязнения окружающей среды при нештатных ситуациях на ядерных энергетических установках подводных и надводных кораблей».

«Известия»

ПРО ПРОЕКТ

Ликвидация ЗАТО откладывается

Минэкономики не торопится снимать особый режим безопасности с закрытых городов

Окончательное решение по проектам указов президента, которые предполагали отмену особого режима в шести ЗАТО, подведомственных Минобороны и госкорпорации «Росатом», не принято. Против открытия субъектов выступают «Росатом», ссылающийся на сложности обеспечения безопасности режимных предприятий, и сами ЗАТО, опасаясь потерять бюджетные дотации.

Проектами указов предполагалось снять с 1 января 2016 года режим особой безопасности с подведомственных корпорации «Росатом» городов Заречный (Пензенская область), Новоуральск (Свердловская область), Зеленогорск (Красноярский край), Северск (Томская область), а также с двух ЗАТО Минобороны – Звёздный (Пермский край) и Локомотивный (Челябинская область). В пояснительной записке к проектам говорилось, что поручение правительства было дано Минэкономики в августе 2015 года «с целью оптимизации расходов бюджета» (предложение исходило от Минфина). Также отмечалось, что на момент подготовки проектов «Минобороны, Минпромторг, Роскосмос и Росатом предложений по упразднению ЗАТО не внесли».

Минфин, выделяет примерно по 1 млрд руб. каждому ЗАТО на исполнение режимных функций. Открыв четыре ЗАТО, бюджет сэкономит 4 млрд руб. Но открытие города – это изменение периметра охраны, других систем безопасности, компенсация социальных издержек, примерно 2-2,5 млрд руб. – сообщает источник в «Росатоме».

Против преобразований ещё осенью выступили многие главы регионов, на территории которых расположены ЗАТО. Глава Новоуральска Владимир Машков предлагал сначала «решить вопросы безопасности ядерных объектов и обеспечения социальных программ». Сити-менеджер ЗАТО Локомотивный Владимир Моисеенко пояснил, что «реорганизация или упразднение ЗАТО по закону должны предусматривать переходный период, а также выяснение мнения граждан путём публичных слушаний».

В свою очередь, глава Зеленогорска Павел Корчашкин предупреждал, что «изменения создадут серьёзное социальное напряжение». «У нас много ветеранов-атомщиков, которые воспринимают открытие как предательство со стороны государства, поскольку это лишает их привычного образа жизни и статуса»,– сказал он. А мэр Заречного Вячеслав Гладков опасается, что «уедут высококлассные специалисты атомных предприятий». «Многим предлагают работу, оклады по 100-120 тыс. руб. А они согласны получать по 30-32 тыс. руб., но жить в безопасном городе, где нормальное обеспечение и благодаря дотациям социалка на высоте. Нельзя ставить революционные опыты над людьми, ветеранами, которые создавали атомное оружие 50 лет назад, особенно в сегодняшних условиях».

По информации «Коммерсантъ»

ПРО ИЗДАНИЕ

По страницам истории

Рассказы о людях и предприятии собраны в «Альманах»

В конце 2015 года на комбинате «Электрохимприбор» вышло в свет первое издание «Альманаха». Страницы сборника посвящены 70-летию атомной отрасли России и Великой Победы, юбилярам 2015 года, также в него вошли стихи работников комбината о военном времени.

Идея создания «Альманаха» разработана Еленой Владимировной Кондратьевой, которая была ведущим специалистом отдела оценки и развития комбината. 2015 год оказался насыщенным событиями, которые стали хорошим поводом для создания выпуска сборника о замечательных людях, которые вершили великие дела, создавая ядерно-оружейный комплекс.

Экспертный совет, в который вошли лауреаты премий, орденоносцы, заслуженные люди комбината и его прежние генеральные директоры, поддержали эту идею. У многих ветеранов, ранее работавших на предприятии, остались воспоминания о войне, которые они изложили в сборнике. Многие из них написали свои истории, о том, как пришли в атомную отрасль: чья-то карьера начиналась с Серова, у других – в Санкт-Петербурге, Москве.

Материалов были тщательно отобраны Е.В. Кондратьевой, первый выпуск книг напечатан тиражом в 50 экземпляров. «Он вышел, я бы сказал, в память о Елене Владимировне», – говорит главный специалист отдела оценки и развития комбината Сергей Викторович Щекалёв.

Уже сейчас экспертный совет активно обсуждает выпуск второго издания «Альманаха» и планирует выпустить его в первом квартале этого года, тем более что материалы для второго издания уже есть. По задуманному плану сборник будет выходить два раза в год.

Воспоминания ветеранов, их рассказы читаются с интересом и находят отклик в душе каждого человека. На страницах «Альманаха» – уникальные интересные судьбы и жизненный путь работников комбината «Электрохимприбор». Некоторые экземпляры планируется отдать в библиотеки и музеи, а остальные распределить в основные подразделения предприятия.

Екатерина КУННИКОВА,
фото автора

Евгений Александрович Кабашов, ветеран комбината «Электрохимприбор»:
– «Альманах» – это особенный сборник статей и очерков, рассказов и стихов, объединённых по тематическому признаку: комбинат, его дела и люди! Ветераны комбината «Электрохимприбор» будут иметь возможность поделиться с молодёжью своим опытом и воспоминаниями. Книга нужна городу: молодому поколению будет полезно узнать о его научно-техническом наследии, традициях.
Главная цель «Альманаха» – освещение преемственности поколений. Сборник включает в себя два раздела о комбинате: «История» и «Современность», а главное – рассказы о людях, которые трудились и трудятся сейчас, внося свой вклад в дело выполнения гособоронзаказов.

ПРО СПОРТ

13 шайб без ответа

Юные хоккеисты Лесного в лидерах

10 января на хоккейном корте Лесного прошёл очередной матч первенства «Золотой шайбы» Свердловской области по хоккею среди детей 2005-2006 года рождения.

Команда СДЮСШОР «Факел» состязалась со «Спартаком» из п. Калия. Наша команда уверенно выиграла, забив 13 безответных шайб в створ ворот противника.

Неоднократно выручал нашу команду вратарь – Тимофей Белоногов, особенно при выходах один на один. Упорство наших юных хоккеистов и стратегия тренера команды Максима Андреевича Евсина позволили забить самое большое количество шайб среди всех команд на данный момент первенства.

В результате всех игр команда СДЮСШОР «Факел» набрала 10 очков и заняла лидирующее место в группе, тем самым заранее обеспечив себе выход в полуфинал.

Последняя игра пройдёт 17 января на хоккейном корте СДЮСШОР «Факел» с командой «Юность» из Серова. Приглашаем всех поддержать юных хоккеистов!

Сергей КРАПИВИН,
фото Николая МЕРКУРЬЕВА

ПРО ГОРОД

Крещенские купания

К православному празднику Крещение в Лесном силами коммунальщиков, сотрудников аварийно-спасательной службы и военнослужащих будет специально оборудовано место для крещенского купания: иордань на Нижнетуринском пруду возле лодочной станции.

Как сообщает информационно-аналитический отдел городской администрации, с утра 18 января будет оборудована купель с двумя деревянными коробами, глубиной до полутора метров, со сходнями. На берегу установят палатку, разделённую на две раздевалки (для мужчин и женщин), обогреваемые тепловыми пушками. Продумано и организовано освещение раздевалок и территории.

В полдень у купели чин великого крещенского водоосвящения совершит священник храма во имя святого Праведного Симеона Верхотурского. В полночь, когда желающих окунуться наибольшее количество, будет организован горячий чай.

С 18 января в течение практически двух суток здесь будут дежурить спасатели и сотрудники ОМВД.

Соревнования имени Героя

В год 25-летия МЧС Российской Федерации в Лесном впервые прошли соревнования «Спасатель», посвящённые памяти Героя Российской Федерации В. Замараева, имя которого в этом году было присвоено школе № 67.

Инициаторами и организаторами столь важного начинания стала администрация городского округа «Город Лесной», управление образования и другие профильные подразделения. Первой площадкой проведения мероприятия стала школа № 76.

В программе было четыре задания: «Эстафета», «Экстремальная ситуация», «Аварийно-спасательная подготовка» и «Головоломка». По итогам всех испытаний победителем и обладателем кубка первых соревнований «Спасатель» стала команда общеобразовательного лицея. С отрывом всего в 1 балл на втором месте команда школы № 76. Третье место заняла команда школы №73.

Планируется, что проведение соревнований «Спасатель» станет традиционным и ежегодным.

Разговор не по-детски

В ходе мониторинга сети Интернет сотрудниками полиции города Лесной выявлен видеоролик, где подростки избивают девочку. Сотрудники отделения по делам несовершеннолетних установили несовершеннолетнюю, которой причинили телесные повреждения. Девочка является жительницей города Нижняя Тура, ей 14 лет. Стражи порядка немедленно связались с её родителями. В ходе проверки установлено, что девочка получила приглашение по телефону прийти в гости от своей знакомой. Согласившись на встречу, она пришла в квартиру, находящуюся в городе Лесном, где в это время её ждала компания знакомых подростков, которые, как оказалось, хотели «выяснить с ней отношения». Во время разговора подростки высказали школьнице претензии, а позже причинили телесные повреждения. В настоящее время лица, совершившее правонарушение, установлены. По данному факту проводится проверка, по окончанию которой будет принято процессуальное решение.

Огненные отголоски новогодних праздников

В новогодние каникулы в Свердловской области произошло 138 пожаров, при которых погибли 9 человек.

К сожалению, не обошлось без потерь и на территории ГО «Город Лесной». В период новогодних праздников зарегистрирован один пожар. Трагедия случилась 6 января. Сообщение о пожаре в жилом доме № 56 по ул. Мамина-Сибиряка в противопожарную службу поступило в 16.51. На месте случившегося обнаружен труп пятидесятилетнего мужчины. Площадь пожара составила 120 кв. м. Огнём уничтожен дом и личное имущество граждан. Детали происшествия устанавливаются.

Тревожная хроника

С 4 по 10 января в Лесном зарегистрировано 93 заявления и сообщения о преступлениях, об административных правонарушениях, о происшествиях, в том числе: 3– о кражах, 4 – о мошенничестве, 10 – о телесных повреждениях различной степени тяжести. В ОМВД доставлено 6 человек.

1 января поступило заявление о повреждении автомобиля во дворе одного из домов по улице Ленина. 8 января гр. М. сообщил о том, что неизвестное лицо сняло с его банковской карты денежные средства. В этот же день поступило заявление гр. А. о том, что после ухода гостей он обнаружил пропажу своего сотового телефона. В ходе проверки сотрудниками уголовного розыска установлено, что кражу совершил знакомый заявителя, признавшийся в совершении деяния.

На указанной неделе в ОМВД с заявлением о мошенничестве обратились две женщины. Мошенники звонили гражданкам на домашний телефон от лица их детей и просили перевести денежные средства. Уважаемые жители города Лесного, не передавайте денежные средства мошенникам, немедленно сообщайте о подобных фактах в ОМВД по телефонам 02, 3-71-75.

ПРО СОТРУДНИЧЕСТВО

Ядерную энергию – в мирное русло

Российско-американскому соглашению – пять лет

11 января 2011 года вступило в силу российско-американское Соглашение о сотрудничестве в области мирного использования атомной энергии.

Москва и Вашингтон, являясь крупнейшими в мире ядерными державами не только по масштабам ядерного оружейного комплекса, но и по размерам гражданского ядерного сектора, многие годы не имели совместной юридической основы для равноправного, системного и полноохватного взаимодействия в сфере атомной энергетики. Срок действия Соглашения между СССР и США о научно-техническом сотрудничестве в области мирного использования атомной энергии от 21 июня 1973 года и аналогичного Соглашения от 1 июня 1990 года давно истёк. Немногочисленные совместные проекты регулировались частными соглашениями и специальными решениями глав государств.

В июле 2006 года президентом России Владимиром Путиным и президентом США Джорджем Бушем-младшим было принято политическое решение о необходимости подписания соглашения, после чего началась работа над его разработкой и обсуждением.

6 мая 2008 года генеральным директором госкорпорации «Росатом» Сергеем Кириенко и заместителем государственного секретаря США Уильямом Бернсом было подписано межправительственное соглашение о сотрудничестве в области мирного использования ядерной энергетики. Срок действия соглашения – 30 лет. Документ получил своё название по номеру статьи 123 американского закона об атомной энергии.

«Соглашение 123» создало правовой фундамент для долгосрочного американо-российского сотрудничества в области гражданской ядерной энергетики, расширения коммерческих возможностей как для российской, так и для американской промышленности и более широкого сотрудничества по достижению важных глобальных целей нераспространения ядерного оружия.

Документ позволяет осуществлять совместную работу над проектами реакторов, которые уменьшают риск ядерного распространения. Он создаёт условия для осуществления исследований и разработок, в рамках которых американские национальные лаборатории и промышленность в партнёрстве с российскими коллегами будут исследовать такие направления, как производство топлива, инновационные типы топлива и передовые проекты реакторов.

«Соглашение 123» способствует сотрудничеству в области ядерной криминалистики, не допуская попадания в руки террористов ядерных материалов

Соглашение поддерживает американские и российские коммерческие интересы, упрощая процесс создания совместных предприятий и разрешая продажу России американских ядерных материалов и оборудования. По оценкам экспертов, это поставит отношения в ядерной области между США и Россией на более прочную коммерческую основу. Американские и российские компании смогут совместно разрабатывать современные ядерные реакторы, подходы к топливному циклу и передовые технологии, которые являются безопасными и надёжными.

США и Россия могут сотрудничать в сфере совместной разработки технологий, содействующих контролю над вооружениями и нераспространению. «Соглашение 123» способствует сотрудничеству в области ядерной криминалистики, не допуская попадания в руки террористов ядерных материалов и обеспечивая условия для расширения технического сотрудничества в деле совместной разработки международных мер безопасности следующего поколения.

РИА Новости

ПРО ИСПЫТАНИЕ

Ядерный сюрприз

Действительно ли у Северной Кореи есть водородная бомба?

6 января Северная Корея заявила, что провела утром испытание водородной бомбы. По итогам экстренного заседания Совета безопасности ООН все 15 членов решили немедленно начать работу над новой резолюцией по КНДР. Северная Корея провела ранее три ядерных испытания – в 2006, 2009 и 2013 годах, что повлекло введение против неё санкций Совбеза ООН.

Испытание первой водородной бомбы в КНДР отметили митингами и концертами. Около 100 тысяч жителей Пхеньяна собрались на центральной площади имени Ким Ир Сена. На трибуне для почётных гостей находились военачальники, руководители партии и правительства, общественных и молодёжных организаций.

По словам председателя Северной Кореи Ким Чен Ына, проведённое в его стране первое испытание термоядерного оружия стало «мерой самообороны, направленной на то, чтобы надёжно защитить от ядерной военной угрозы США и империалистов суверенитет страны и право нации на существование». «Государство смогло стать ядерной державой, готовой запустить атомные и водородные заряды северокорейской разработки для защиты независимости и национального достоинства», – заявил лидер страны.

Однако специалисты считают, что испытанная в КНДР бомба не была водородной. Исполнительный секретарь Организации Договора о всеобъемлющем запрещении ядерных испытаний (ОДВЗЯИ) Лассина Зербо полагает, что взорванная в минувшую среду бомба на испытаниях в КНДР не является водородной, однако мощность взрыва была увеличена за счёт дополнительных изотопов. «Взрыв недостаточно мощный, чтобы говорить, что это водородная бомба, но гипотеза, что расщепление было легировано изотопами водорода, правдоподобна», – заявил Зербо в своём микроблоге в Twitter.

ucrazy.ru

Испытание термоядерного оружия стало «мерой самообороны, направленной на то, чтобы надёжно защитить от ядерной военной угрозы США»

Пока эксперты выясняют детали корейского эксперимента, в Приморье ежедневно контро-лируют радиационный фон – регион расположен вблизи полигона КНДР, где проводилось испытание. По данным специалистов Примгидромета, опасности для Приморья и для других территорий быть не должно, так как испытание подземное, а при нём радиация в воздух не поступает. Уровень радиации в норме – 10 мкр/час.

Гендиректор МАГАТЭ Юкия Амано отметил: «Ядерное испытание КНДР, если его факт подтвердится, является явным нарушением резолюций Совета Безопасности ООН и вызывает глубокое сожаление. Он также добавил, что агентство по-прежнему готово внести свой вклад в мирное решение ядерной проблемы Северной Кореи, возобновив инспекции в КНДР, как только будет достигнуто политическое соглашение между заинтересованными государствами.

По материалам РИА Новости, ТАСС и МАГАТЭ

Поздравляем

18 января исполняется 50 лет заместителю генерального директора комбината «Электрохимприбор» по логистике

Игорю Александровичу Ларионову

Уважаемый Игорь Александрович!
Поздравляем Вас с золотым юбилеем!
Эту дату Вы встречаете полным сил и амбициозных планов, для реализации которых у Вас есть опыт, знания, а главное – сплочённый коллектив единомышленников.
Талантливый организатор и прирождённый лидер, Вы грамотно руководите сразу несколькими подразделениями комбината «Электрохимприбор», отвечающими за материально-техническое и транспортное обеспечение предприятия.
Проявляя деловые качества и упорство в достижении целей,
Вы своим самоотверженным трудом вдохновляете наш большой и дружный коллектив на плодотворную и результативную работу во благо развития комбината и атомной отрасли. Оставайтесь таким и впредь!
В замечательный юбилей мы желаем Вам стойкости, уверенности, мудрых решений, креативных идей и успехов в достижении целей! Крепкого Вам здоровья, дорогой Игорь Александрович, счастья и семейного благополучия!

Коллективы цехов 011, 013, 092, отделов 071, 075, 055

ПРО ПРОИЗВОДСТВО

Укротители металла

Лаборатория сварки комбината «Электрохимприбор» отмечает 50-летний юбилей

Без сварочного производства невозможно представить процесс изготовления специальной техники, поэтому этот вид работы использовался на комбинате «Электрохимприбор» с самого его основания. А 50 лет назад, 13 января, была создана лаборатории сварки.

В 50-60 годы на комбинате «Электрохимприбор» бурно развиваются различные технологии, идёт процесс изготовления сложных, специальных технических изделий из различных материалов, который требует работы настоящих профессионалов. В сварочных производствах начали работать первые специалисты – инженеры-технологи С.Я. Гусс, Л.П. Шведчиков, А.С. Дмитриев. Одно из первых существенных достижений технологов и сварщиков – внедрение в цехах технологии механизированной сварки сталей в углекислом газе. Применение этого способа вместо ручной дуговой сварки дало огромный по тем временам экономический эффект в несколько миллионов рублей.

Понимая значение сварочного дела для основного производства, директор завода Анатолий Яковлевич Мальский поддержал инициативу Сергея Яковлевича Гусса, талантливого инженера и дальновидного руководителя, по созданию лаборатории сварки. 13 января 1966 года началась история этого подразделение, которое должно было внедрять новые, прогрессивные технологии и оборудование для сварки, пайки, нанесения покрытий и резки, а также вести экспериментальную технологическую отработку этих процессов.

Прогресс всегда зависит от настойчивого, профессионального подхода специалистов и высокого мастерства сварщиков. Требовались не просто рабочие, а мастера на все руки, люди пытливые и дотошные в работе. Поэтому настоящей находкой явился Алексей Васильевич Лапшин – первый сварщик, принимавший участие в экспериментальных работах и внедрении новых технологий, которые позволили выполнять гособоронзаказ, значительно увеличить производительность труда и повысить качество выпускаемой продукции.

Требовались не просто рабочие, а мастера на все руки, люди пытливые и дотошные в работ

Время шло, лаборатория развивалась, пополнялась молодыми специалистами. Г.В. Стригов, Г.Н. Неверовская, М.А. Иванков, В.В. Печкуров, О.Н. Завгородний, Г.П. Лежнин и другие вместе с профессионалом своего дела электрогазосварщиком В.А. Александровым и универсалом токарем-фрезеровщиком С.Г. Зеленковой начали трудиться в лаборатории над внедрением новых технологий и специальной оснастки.

В течение 17 лет с 1977 года руководителем лаборатории сварки был Геннадий Валентинович Стригов. Тогда в её состав влились специалисты по сварке Н.А. Марухина, Е.М. Кунщикова, Н.Л. Николаева, Е.И. Шадрин, Т.Ю. Халемина, В.Я. Пинженин, электрогазосварщик А.А. Черепанов и токарь-фрезеровщик Г.Е. Буторов. Эти годы сопровождались активным развитием сварочных и сопутствующих технологий, а также интенсивным поступлением разнообразного нового оборудования и изготовлением на комбинате некоторых видов собственных установок. Существенно увеличился объём работ по экспериментальной отработке технологий сварки и пайки при освоении новых изделий.

За всеми достижениями лабаратории, которые были крайне необходимы для выпуска сложной и уникальной продукции гособоронзаказа в годы «холодной войны» между СССР и США, стоит огромная творческая работа специалистов и рабочих. Не случайно многим из работавших здесь в те годы присваивали почётные звания, вручали почётные грамоты и благодарности, а имя Г.Н. Неверовской было занесено в энциклопедию «Инженеры Урала». Разработки лаборатории сварки позволили комбинату «Электрохимприбор» стать ведущим предприятием по сварочному производству в пятом и шестом Главных управлениях Минсредмаша СССР.

Руководителем группы в 1993 году, а затем и главным сварщиком комбината в 1995 году назначен Вячеслав Викторович Слесарев. Под его руководством с 1993 по 2006 год в лаборатории в разные годы работали ведущие инженеры технологи Г.Н. Неверовская, М.А. Иванков и инженеры-технологи А.В. Коняхин, Н.Н. Крынская, Е.Г. Стуков, Т.Ю. Халемина, А.А. Шабалин, С.В. Синяшкин, С.В. Кобылко, а также профессионалы своего дела, электрогазосварщик 8 разряда А.А.Черепанов и токарь-фрезеровщик В.П. Устюгов.

Нынешний состав лаборатории сварки. А.А. Буравцев, Н.Н. Крынская, А.В. Князев (в верхнем ряду), М.А. Иванков и А.А Черепанов (в нижнем)

В эти годы специалисты лаборатории приняли участие в международном проекте «LHC Damper». Ими были проделаны уникальные работы по сварке высоковакуумных камер для электростатических дефлекторов, которые поставлены в Европейский центр ядерных исследований, в Женеву. Работа, выполненная нашими специалистами, получила там самую высокую оценку, а комбинат «Электрохимприбор» стал известен всему миру как предприятие, принявшее активное участие в грандиозном научном проекте по созданию самой крупной экспериментальной установки в мире – большого адронного коллайдера.

В начале 2010 года по причине оптимизации численного состава и реструктуризации отдела главного технолога группу экспериментальной технологии сварки переименовывают в технологическое бюро сварки и термообработки. В него переводятся все инженеры-технологи по сварке, а также специалисты по технологиям термической и химико-термической обработки, занимающиеся разработкой и сопровождением этих технологий в подразделениях комбината.

Главным сварщиком-руководителем группы с 2007 года, а затем и начальником техбюро с 2010 года назначен Сергей Викторович Слойцев. В составе лаборатории сварки продолжают работать высококвалифицированные специалисты. Это ветераны сварочного дела – ведущий инженер-технолог М.А. Иванков, признанный лучшим инженером комбината в 2008 году за внедрение нового прогрессивного сварочного оборудования, и профессиональный электрогазосварщик 8 разряда А.А.Черепанов. Также, добиваясь поставленной цели на высоком профессиональном уровне, работают инженеры-технологи Н.Н. Крынская, С.В. Синяшкин, А.П. Егоров, А.А. Буравцев. В эти годы специалисты лаборатории сварки приняли активное участие в работе большого творческого коллектива по созданию и запуску автоматизированного электронно-лучевого технологического комплекса ЭЛУ-2005, который был внедрён в 2009 году для сварки сложных сборочных единиц изделий гособоронзаказа. В основных подразделениях комбината проведена огромная работа по внедрению комбинированных лазерных технологических установок с программным управлением автоматизированной и ручной прецизионной сваркой. Впервые аттестованы в «Национальной Ассоциации Контроля и Сварки» (НАКС) технологии сварки быстродействующих затворов для камер запуска/приёма.

И это лишь малая доля того огромного объёма технологий, которые были внедрены специалистами лаборатории за пять десятилетий.

В настоящее время в технологическом бюро ведутся работы по внедрению различного современного высокотехнологичного оборудования, в том числе для автоматизированной лазерной сварки, микроплазменной сварки, автоматической сварки под флюсом и в среде газовых смесей, нанесения защитных покрытий, пайки тонкостенных деталей. В ближайшем будущем перед работниками бюро встанут новые задачи по внедрению роботизированных сварочных комплексов, которые позволят улучшить качество сварных конструкций, повысить производительность и тем самым поднять сварочное производство комбината на более современный уровень.

Антон Андреевич Буравцев, главный сварщик, руководитель лаборатории сварки:
– В связи со знаменательной датой – пятидесятилетием лаборатории сварки – выражаю признательность всем тем, кто стоял у истоков сварочного дела на предприятии, кто развивал его и совершенствовал. Хочу поблагодарить за совместную работу всех специалистов отдела главного технолога и других подразделений комбината. Молодому поколению желаю держать высокий уровень технологий, внедрять роботизированные сварочные и сопутствующие процессы, а также применять в своей работе новые научные идеи и разработки. Крепкого здоровья и счастья вам, уважаемые коллеги!

Мирослав ИВАНКОВ

ОТКРОВЕННО ГОВОРЯ

Я хочу играть! Я хочу жить!

Наталья Ивановна Поротникова – актриса, женщина, человек

Продолжение. Начало на стр. 1

Она видела, как в громадных чанах варят сгущённое молоко, делают сыры, как красивые решётки разрезают творог на крошечные кусочки, как упаковывают сливочное масло в большие деревянные ящики, которые изготавливались в бандарках. Всё это было очень интересно.

В медучилище учились одни девочки. Участвовала в самодеятельности. Праздники отмечали со студентами индустриального техникума.

– Я себе удивляюсь: в Доме офицеров смело выходила на сцену и пела, и танцевала, не обращая ни на кого внимания. Людмила Гурченко была моим кумиром. Я подражала ей, мечтала так же петь, танцевать и играть, как она. Даже такие же, как у неё, шила у портнихи сарафаны, платья, кофточки!

По окончании училища комсомолка попросила направить её на Урал. Мечтала работать с детьми. Распределили в медпункт пос. Таёжного. Но тогда она уже успела узнать нашу самодеятельность в городе и отказалась ехать. И её взяли медсестрой в детский сад на 62-м квартале.

На 35-м квартале дали общежитие. Как только построили клуб «Звезду», сразу начала туда ходить. Играла мальчишек, старух, прямо боролась за эти роли. Мечтала танцевать. И когда в городе в 1958 году открылся Дом культуры, Наташа пришла в балет к Биденко, встала на пуанты. Но смешки «прим» за её спиной уязвили девичье самолюбие, и она ушла к Зое Григорьевне Бадьиной заниматься в драме. Тогда было очень интересно, ставили водевили.

– Тогда же мы с лейтенантами из общежития, красавцами один другого лучше, с которыми я дружески общалась, ездили на «семёрку» на танцы. Там я и познакомилась со своим будущим мужем. Имя у него было мудрёное, и все звали его Иваном. Он работал в первом цехе и учился в вечернем институте. Я на него тогда не обратила внимания, а он, высокий и стройный, с усами и впалыми глазами, подошёл и увёл меня от этих мальчиков.

Потом он начал за ней ухаживать, встречал после работы, познакомил со своими родителями, они у него были замечательные, брал с собой на рыбалку, за грибами, в сад. Они всё время были вместе. А потом она ему устроила проверку, пустив слух, что у неё где-то в деревне есть маленький ребёнок – вот такая хулиганка была. Когда обман раскрылся, от мамы, конечно, досталось. Правда, отцы их громко посмеялись. Иван же оставался невозмутимым, никак не среагировал. И она это оценила в нём. При

Я не люблю фэнтези, привидений, мистику и миражи

своём свободолюбии девушка не терпела, чтоб на неё надевали вожжи и пытались ею управлять. И со всеми была на равных.

Встречались они три года. На свадьбу мама прислала приданое: пуховые подушки и перину, специально гусей держали. Мария Фёдоровна, свекровь, собрала и подарила домашнюю утварь. Получили маленькую комнатку с соседями в центре города. Стали жить.

Мне почему-то кажется, что в юности она была похожа на Любку Шевцову из «Молодой гвардии»: певунья, плясунья, очень открытая в отношениях с людьми и свой парень для ребят..., а внутри твёрдый жизненный стержень. Муж был совершенно другого склада характера. Спортсмен сборной по волейболу, сборной по баскетболу. Играл в хоккей, ездил по соревнованиям. Спокойный и уравновешенный.

...Проработав в садике 7,5 лет и параллельно работая на студии местного телевидения диктором, Наталья Ивановна ушла во второй цех завода «Электрохимприбор». В 1961 году родилась дочь Светлана. Но проработала там недолго, успев, правда, внести пару рацпредложений. По рекомендации председателя горкома партии Копырина стала директором кинотеатра «40 лет Октября» (сейчас «Ретро»), тогда она уже была вся в культуре, был стаж на сцене. Там она проработала 6,5 лет, вела на телевидении передачу «Новое на киноэкране».

Сначала киноаппараты работали на угольных стержнях. Затем оба зала переоборудовали под ксеноновую аппаратуру. Самой приходилось ездить в Свердловск

Премьера спектакля по пьесе Андрея Зинчука «Мартышка»

за аппаратурой. Здорово помогал тогда А.Я. Мальский, директор завода, давал транспорт для перевозки, посылал самолёт за кинобанками, если фильм запаздывал.

В 1965 году у Поротниковых родился сын Костя. Стало тяжело работать: мама всё время допоздна в кинотеатре, по командировкам, муж – с детьми. И она попросилась обратно на производство. Попала в первый отдел 19-го цеха. Училась, повышала квалификацию и стала старшим инспектором.

Не оставляла самодеятельность, выступала в концертах в Клубе молодёжи. Играла в спектаклях.

– Я не люблю главных ролей. На них меня вывела Таисья Шеина. Люблю субреток, отрицательные роли, шаловливые, характерные. А уж когда стали ставить оперетты, я была просто захвачена этим процессом. Мне не столько спектакли были нужны, сколько репетиции и прогоны, которые были и до трёх часов ночи. И ребёнка брала с собой, и муж, случалось, приносил в ДК кастрюли с картошкой. Я играла и мать-Родину, и чёрта в Новый год, Капусю, Павлину... Практически во всех спектаклях, кроме периода, когда у меня рождались дети. В эти промежутки времени, когда приходила на чужие спектакли, концерты, я просто болела. Ведь театр так затягивает! Всю жизнь буду помнить великолепных партнёров по сцене Женю Мяздрикова, Алёшу Мелькова, Светлану Капустину.

Наталья Ивановна мечтала иметь троих

Старая примадонна живёт в доме для ветеранов сцены

детей. Но не успели: в 38 лет она овдовела. Сильный, спортивный Иван утонул в реке от судорог, не дожив до операции на ногах трёх месяцев. Своих деток сама воспитывала, сама учила. Два года не отпускала её от себя беда: четверых родных людей похоронила в это время друг за другом, потеряв ещё и брата, и двух бабушек. Тяжело было, не могла слышать музыку по радио, ходила по улице дворами, чтобы люди не видели её горя.

...На пенсию Наталья Ивановна вышла из производства в 72 года. Уже дети сказали: «Мама, хватит в шесть утра вставать».

У неё дочь, сын, 5 внуков, 6-й правнук родился. Уже взрослые внуки – 25, 27 лет – любят поговорить с ней, до сих пор делятся самым сокровенным.

– На каких традициях воспитывали своих детей, внуков?

– С 1997 года на каждое Рождество все собираются у меня – до 13 человек – и ставим театрализованное представление. Готовлюсь ещё с сентября: пишу сценарий, продумываю и шью для всех костюмы (шесть лет руководила цеховой самодеятельностью), даже для самых маленьких. В ход идут куриные перья, добытые на посёлке, бутылочные пробки, меха. Есть у нас своя семейная песня «Рождественские встречи», которую мы традиционно поём за столом. В Рождество передаём из рук в руки горящую свечку, каждый отчитываясь за прошедший год, что у него свершилось интересного. Дарим подарки. По очереди все садятся за фортепиано. Кто свободен от спектакля, снимает весь процесс на камеру. Репортажи хранятся в записях и фотографиях. Потом идём все на горку. После Рождества я обычно бронирую сауну.

– Ради внуков не жертвовали театром?

– В жизни такого не было, чтобы меня кто-то мог удержать от театра. У меня часто гостят внуки, дети с пониманием относятся к моему делу: если у меня репетиция, меня освобождают от всего.

Сейчас, когда сыграно уже много спектаклей, кое-кто поговаривает, что в моих героях слишком много доброты, можно было бы кое-что и «ужать». Когда-то нужно быть жёсткой, резкой – вот это мне трудно даётся.

– А в жизни Вам это не мешало? Я много видела Вас во время репетиций, выступлений, просто в общении – даже когда Вы сердитесь, это получается как-то мягко, по-доброму. Я не представляю Вас в гневе.

– Я боюсь людей, которые вдруг на меня обижаются. Поэтому стараюсь всё улаживать добром.

– Излишняя мягкость не мешала в воспитании детей?

– Скажу однозначно: к детям я была очень строга. И в то же время они чувствовали мою любовь. Вот как-то мои маленькие внук и внучка провинились, я их при родителях очень сильно наказала: посадила на стульчики и велела сидеть им по полчаса. А потом с ними начала говорить: «Знаете, как мне было тяжело вас наказывать! Как мне больно! Как мне хотелось плакать, когда я вас наказала! Я вам несколько раз говорила – а вы не слушались». Потом я их обоих обнимаю, они – меня. На этом у нас вопрос закрывается. Недаром у меня по воспитательной работе пятёрка. Я детей до безумия люблю.

– А какое для Вас в детстве было самое страшное наказание?

– Когда меня в общей комнате, зале, ставили в угол лицом. Мама у меня была волевая, очень властная женщина. А отец был мягкий, добрый, ласковый, всегда нас чем-нибудь занимал. Я так любила с ним работать! Сделанный его руками буфет до сих пор стоит у меня на кухне. Канапе – сейчас в саду. Некоторые вещи я привезла себе сюда из Тольятти, чтоб они остались у меня на память.

– Тяга к духовной культуре у Вас от родителей?

– Да. Папа любил оперу. Мама – оперетты. Книги в семье покупались на последние деньги. Если мама папе давала деньги на кирзовые сапоги, которые у нас в деревне носили, утопая до половины в чернозёме, то вместо них он привозил или гитару, которая и сейчас у меня висит на стене, или же книги. За что получал от мамы хороший нагоняй. Я была ещё совсем ребёнком, когда папа напевал арию Мельника из «Русалки» Даргомыжского (поёт): «Ах, то-то, девки, все вы молодыя! Посмотришь – толку нету в вас...», и я до сих пор её помню! И всегда мы слушали по радио передачу «Театр у микрофона».

– Что Вы можете сказать о новой Вашей роли в спектакле по пьесе «Мартышка»?

– Если честно, я от этой роли хотела сначала отказаться. Я не люблю фэнтези, привидений, мистику и миражи. И вдруг это всё мне предлагается! Я спиной к этому становлюсь, отвергаю это всё, мне нужна реальность, нужны глаза партнёра.

Вера МАКРЕНКО,
фото Кирилла БЕЛОУСОВА

Окончание на стр. 23

Отдыхай

ТВ-ПРОГРАММА НА 21 КАНАЛ, СКАНВОРД, АНЕКДОТЫ, ПОГОДА, ОБЪЯВЛЕНИЯ И МНОГО ИНТЕРЕСНОГО

ПРОЛесной

15 января 2016 | № 1 (245)

ПОДУМАЙ!

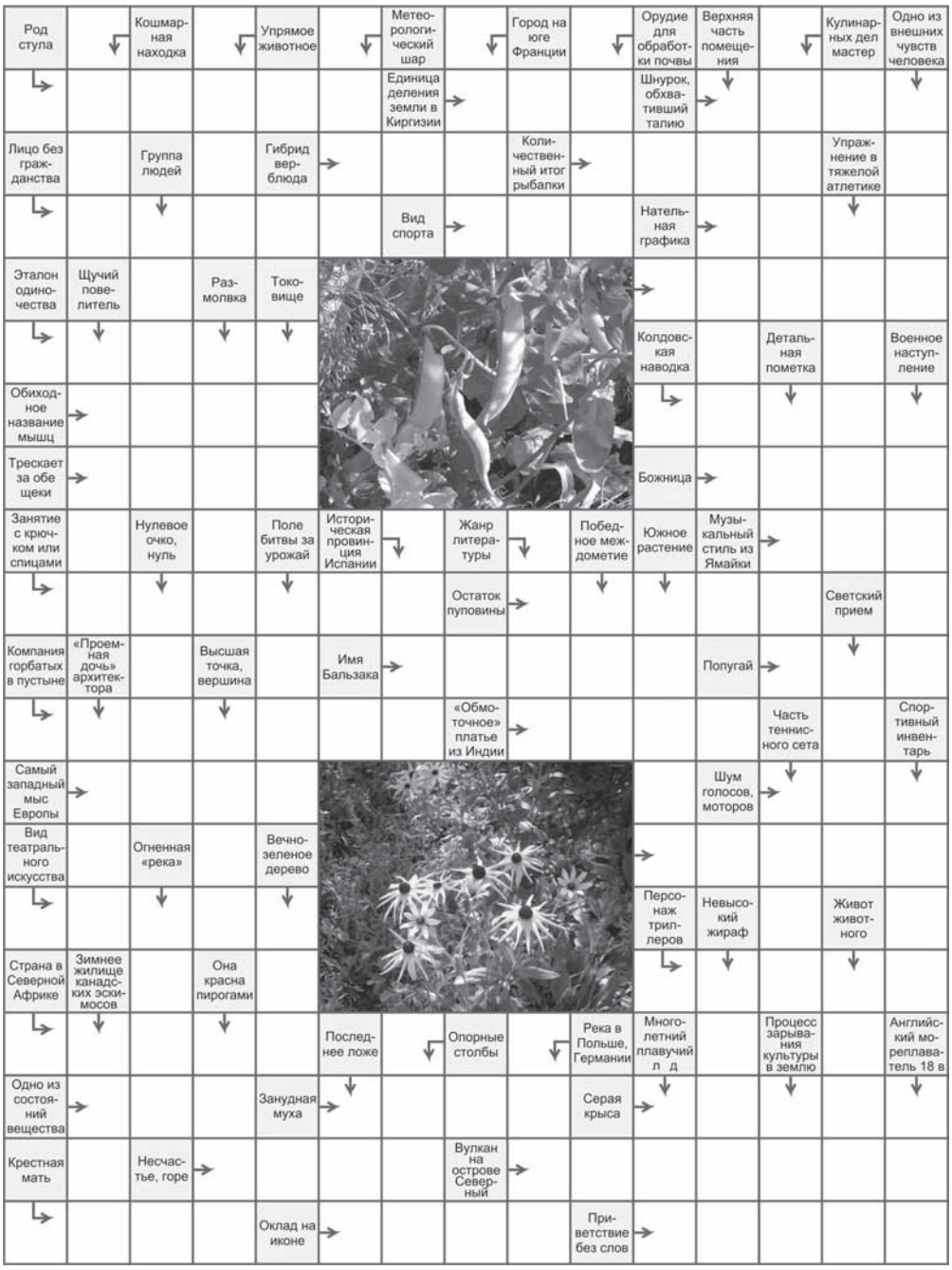

АНЕКДОТЫ

Начальник собирает сотрудников в понедельник на планёрку:

– Сегодня понедельник, сами понимаете, трудный день, сегодня надо отходить от выходных, особо не напрягаться, во вторник, как обычно, надо начинать раскачиваться для работы, вот в среду нужно хорошенько поработать, четверг – это уже почти пятница, а пятница – это пятница короткий день и всё такое... Есть у кого вопросы?

– До каких пор будет продолжаться эта хрень со средой??!!

* * *

Вечер, море, пустынный пляж. Два психолога отдыхают, пьют пиво. Слышат крик тонущего мужчины: «Помогите! Тону!»

Один психолог говорит:

– Кажется, у мужчины проблема.

Второй ему отвечает:

– Да, но главное – он уже говорит о ней.

* * *

Говорят, водители маршруток не ложатся спать, пока в кровати не наберётся 17 человек.

* * *

– Хорошо работать на двух работах.

– И почему?

– Денег много.

–Много платят?

– Тратить некогда.

Ответы на кроссворд, опубликованный в № 50 (244)

По горизонтали: Переполох. Атлет. Иол. Рикошет. Панда. Улан. Панорама. Осадок. Ватт. Апаш. Киви. Открытка. Ананас. Дроги. Брошь. Дали. Арбуз. Пылесос. Поддувало. Запруда. Стон. Самора. Ватин. Драп. Еда. Идеал. Нота. Терем. Провизор. Ода. Батат. Кара.

По вертикали: Кепи. Автор. Дыба. Вето. Кунак. Овал. Прадед. Зеро. Отрог. Леер. Тара. Шорты. Ибис. Уши. Море. Нимб. Тумак. Спас. Лапа. Адепт. Схима. Эдем. Ара. Ноша. Оплот. Залп. Азу. Атака. Рур. Всадник. Клин. Динго. Брат. Роза. Дрова. Шоу. Локатор. Утка. Кисть. Звон. Пара.

ПОГОДА НА НЕДЕЛЮ

	СУББОТА 16 ЯНВАРЯ			ВОСКРЕСЕНЬЕ 17 ЯНВАРЯ			ПОНЕДЕЛЬНИК 18 ЯНВАРЯ			ВТОРНИК 19 ЯНВАРЯ			СРЕДА 20 ЯНВАРЯ			ЧЕТВЕРГ 21 ЯНВАРЯ			ПЯТНИЦА 22 ЯНВАРЯ		
Местное время	Утро	День	Вечер	Утро	День	Вечер	Утро	День	Вечер	Утро	День	Вечер	Утро	День	Вечер	Утро	День	Вечер	Утро	День	Вечер
Облачность, осадки																					
Температура	-8°C	-9°C	-9°C	-15°C	-12°C	-13°C	-12°C	-12°C	-11°C	-15°C	-17°C	-19°C	-23°C	-24°C	-25°C	-23°C	-22°C	-21°C	-19°C	-19°C	-19°C
Давление	744 мм	745 мм	746 мм	750 мм	750 мм	748 мм	743 мм	742 мм	743 мм	745 мм	745 мм	745 мм	743 мм	743 мм	743 мм	743 мм	743 мм	740 мм	730 мм	725 мм	722 мм

1

05.00 «Доброе утро»
09.00, 12.00, 15.00, 03.00 Новости
09.10, 04.20 Контрольная закупка
09.40 «Женский журнал»
09.50 «Жить здорово!» (12+)
10.55 «Модный приговор»
12.15 «Сегодня вечером» (16+)
14.20 «Таблетка» (16+)
15.15, 01.40 «Время покажет» (16+)
16.00 «Мужское / Женское» (16+)
17.00, 02.30, 03.05 «Наедине со всеми» (16+)
18.00 Вечерние новости
18.45 «Давай поженимся!» (16+)
19.50 «Пусть говорят» (16+)
21.00 «Время»
21.30 Т/с «Улыбка пересмешника» (12+)
23.25 Ночные новости
23.40 Т/с «1992» (18+)
03.30 Т/с «Как избежать наказания за убийство» (16+)

РОССИЯ 1

Профилактика.
05.00, 09.15 «Утро России» (12+)
05.07, 05.35, 06.07, 06.35, 07.07, 07.35, 08.07, 08.35 МЕСТНОЕ ВРЕМЯ. Вести - Урал. Утро
09.00, 11.00, 14.00, 17.00, 17.50, 20.00 «Вести» (12+)
09.55 Ток-шоу «О самом главном» (12+)
11.35, 14.30, 17.30, 19.35 «Местное время. Вести - Урал» (12+)
11.55 Т/с «Тайны следствия» (16+)
14.50 Вести. Дежурная часть
15.00 Т/с «Земский доктор» (12+)
18.15 «Прямой эфир» (16+)
21.00 Т/с «Сын моего отца» (12+)
23.50 «Честный детектив» (16+)
00.50 Х/ф «Благотворитель» (12+)
02.25 Т/с «Срочно в номер!» (16+)
03.25 «Взорвать мирно. Атомный романтизм» (12+)
04.20 «Комната смеха» (12+)

РОССИЯ 2

08.30 «Диалоги о рыбалке» (16+)
09.00, 11.00, 12.00, 14.50, 16.00 Новости
09.05, 16.05, 22.20, 01.15 Все на Матч! Прямой эфир. Аналитика. Интервью. Эксперты
11.05 «Ты можешь больше!» Ежедневное шоу о здоровом образе жизни (16+)
12.05 «Africa Race». Итоги
12.35 Биатлон. Кубок мира. Эстафета. Женщины. Трансляция из Германии
14.20 «Биатлон с Дмитрием Губерниевым» (12+)
15.00 «Спортивный интерес» (16+)
16.50 «Рио. Детали» (16+)
17.00 «Рио ждет». Прямой эфир
18.00 «Континентальный вечер»
19.00 Хоккей. КХЛ. «Автомобилист» (Екатеринбург) - «Металлург» (Магнитогорск). Прямая трансляция
21.15 Водное поло. Чемпионат Европы. Женщины. Россия - Венгрия. Прямачя трансляция из Сербии
22.55 Хоккей. КХЛ. «Слован» (Братислава) - «Динамо» (Москва). Прямая трансляция
02.15 Гандбол. Чемпионат Европы. Мужчины. Россия - Венгрия. Трансляция из Польши
04.00 Водное поло. Чемпионат Европы. Мужчины.? финала. Трансляция из Сербии
05.10 «Детали спорта» (16+)
05.15 Д/ф «1+1» (16+)
06.00 «На пути к Олимпу» (16+)
06.30 Д/ф «Выжить и преодолеть» (16+)

ОТВ

06.00 Итоги недели
06.55, 09.55, 11.05, 13.25, 14.30, 15.55, 18.05 «Погода на «ОТВ» (6+)
07.00 «УтроТВ» (12+)
09.00 «События» (16+)
09.05 Т/с «Чисто английские убийства» (16+)
10.00 «Национальное измерение». О представителях национально-культурных общностей. (16+)
10.30 «Прокуратура. На страже закона» (16+)
10.45 «Елена Малахова: ЖКХ для человека» (16+)
10.50 Армянская история и культура в программе «Наследники Урарту» (16+)
11.10 Х/ф «Под крышами монмартра» (12+)
13.30, 03.00 «Парламентское время» (16+)
14.35 Юмористическое шоу «Новый год заказывали?» (Россия, 2013 г. - 2014 г.) (12+)
16.00 Песни Иосифа Кобзона в музыкальном шоу «Достояние республики» (Россия, 2011 г.) (12+)
18.10, 22.30, 01.30, 02.30, 04.40 «Патрульный участок» (16+)
18.30 «События УрФО»
19.00 Хоккей. Чемпионат КХЛ «Автомобилист» (Екатеринбург) - «Металлург» (Магнитогорск). Прямая трансляция. В перерывах - «События» и «Акцент» (16+)
21.00 «События. Итоги»
21.30, 00.30, 05.00 «Новости ТАУ «9 1/2» (16+)
22.50, 01.50, 04.00 «События. Итоги» (16+)
23.25, 02.20, 04.30 «События. Акцент» (16+)
23.35 «Полный абзац» (16+)
23.40 Д/ф «Анна Нетребко. И тут выхожу я!» (16+)
02.50 «Действующие лица»

ОТР

07.30 Д/ф «Хранители дождевого леса» (12+)
08.00 «Большая наука» (12+)
09.00 Студия «Здоровье» (12+)
09.30, 02.30 «Календарь» (12+)
11.00, 01.45 Д/ф «В мире людей. Гляжусь в тебя, как в зеркало» (12+)
11.46 «От первого лица» (12+)
12.00, 15.00, 21.00, 00.00 Новости
12.20, 21.25 Х/ф «Два капитана» (0+)
13.45, 04.00, 06.15 «Технопарк» (12+)
14.00, 00.50, 06.30 «Большая страна» (12+)
15.20 Д/ф «Легенды Крыма. Битва за Севастополь» (12+)
15.50 «Новости Совета Федерации» (12+)
16.05, 04.15 «Прав!Да?» (12+)
17.00 «Отражение» (12+)
23.30 «Вспомнить все» (12+)
00.20 «Де-факто» (12+)
05.10 Д/ф «Легенды Крыма. Боевые дельфины Севастополя» (12+)
05.35 «Основатели» (12+)
05.50 «Большое интервью» (12+)

ЦЕНТР

08.00 «Настроение»
10.15 «Доктор И...» (16+)
10.50 Х/ф «Большая семья» (0+)
12.55 «Тайны нашего кино». «Служебный роман» (12+)
13.30, 16.30, 21.40, 00.00, 02.00 «События»
13.50 «Постскриптум» (16+)
14.55 «В центре событий» (16+)
15.55 «Осторожно, мошенники!» (16+)
16.50 «Городское собрание» (12+)
17.40 Х/ф «Берега» (16+)
19.30 «Город новостей»
19.40 Т/с «Балабол» (16+)
22.00 «Право голоса» (16+)
23.45 «Петровка, 38»
00.30 «На пороге большой войны?» (16+)
01.05 «Без обмана». «Экзамен для зефира» (16+)
02.30 Х/ф «Отцы» (16+)
04.25 Х/ф «Коллеги» (12+)
06.20 «Тайны нашего кино». «Д`Артаньян и три мушкетера» (12+)
06.55 Д/ф «Список Лапина. Запрещенная эстрада» (12+)

24

05.00, 06.05 Т/с «Лучшие враги» (16+)
06.00, 10.00, 13.00, 16.00, 19.00 Сегодня
07.00 «НТВ утром»
08.10 «Утро с Юлией Высоцкой» (12+)
09.00 Т/с «Возвращение Мухтара» (12+)
10.20 Т/с «Свет и тень маяка» (16+)
12.00 Суд присяжных (16+)
13.20 Обзор. Чрезвычайное происшествие
14.00 Х/ф «Братаны» (16+)
16.20 Т/с «Улицы разбитых фонарей» (16+)
18.00 «Говорим и показываем» (16+)
19.40 Т/с «Паутина» (16+)
21.35 Т/с «Инспектор Купер» (16+)
01.20 «Следствие ведут...» (16+)
02.15 «Битва за Север» (16+)
03.10 Т/с «Хвост» (16+)

ТНТ

07.00 М/с «Кунг-фу Панда: Удивительные легенды» (12+)
07.30, 07.55, 08.25 М/с «Губка Боб Квадратные штаны» (12+)
09.00 «Дом 2. Lite» (16+)
10.30 Х/ф «Парк Юрского периода 2: Затерянный мир» (12+)
13.25, 14.00, 14.30, 15.00, 15.30, 16.00, 16.30, 17.00, 17.30, 18.00, 18.30, 19.00, 19.30, 20.00 Т/с «Интерны» (16+)
20.30 Т/с «Универ. Новая общага» (16+)
21.00 Х/ф «Одиннадцать друзей Оушена» (16+)
23.15 «Дом 2. Город любви» (16+)
00.15 «Дом 2. После заката» (16+)
01.15 Х/ф «Империя Солнца» (12+)
04.15 Т/с «Мертвые до востребования 2» (16+)
05.10 Т/с «Заложники» (16+)
05.55 Т/с «Никита 4» (16+)

СТС

06.00 М/с «Лизун и настоящие охотники за привидениями» (12+)
06.30 М/с «Том и Джерри»
07.00 М/с «Человек-паук» (12+)
07.25 М/с «Люди в чёрном»
07.55 М/с «Смешарики»
08.05 Т/с «Зачарованные» (16+)
09.00 «Ералаш» (0+)
09.40 Х/ф «Астерикс и Обеликс. Миссия Клеопатра»
11.40 Х/ф «Люди в чёрном»
13.30 «Уральские пельмени». «М+Ж» (16+)
14.00 Х/ф «Люди в чёрном-2» (12+)
15.35 Х/ф «Люди в чёрном-3» (12+)
17.35 Шоу «Уральских пельменей». «Отцы и эти» (16+)
18.30 «Уральские пельмени». «Всё о бабушках» (16+)
19.00 «Миллион из Простоквашино» (12+)
19.05 М/с «Рождественские истории» (6+)
19.25 М/ф «Облачно, возможны осадки в виде фрикаделек»
21.00 Х/ф «Терминатор-3. Восстание машин» (16+)
23.00 Т/с «Кости» (16+)
00.00 «Уральские пельмени». «Экспериментальный юмор» (16+)
00.30 «Кино в деталях» (16+)
01.30 Х/ф «Фантомас» (16+)
03.30 Х/ф «Почти замужем» (12+)
05.10 «6 кадров» (16+)
05.40 Музыка на СТС (16+)

КУЛЬТУРА

10.00 Д/ф «Императрица Мария Александровна»
10.30, 13.30, 16.30, 19.30, 22.30, 01.30 «Предстоятель. Хроники служения»
11.00 Консервативный клуб
12.00 Д/ф «Врач последней надежды»
13.15, 03.15 Пешком по Москве
14.00 Русские судьбы
14.30 Д/ф «Наша Победа»
15.30 Д/ф «И даже до последних земли...»
17.00, 21.00 «Радость моя»
18.00, 20.30 Д/ф «Возвращение Серафима»
18.30 Диалог под часами
20.00 «Написася сей святый образ…»
22.00, 01.00 Новости
23.00 Д/ф «Монахиня Игнатия»
23.30 Д/ф «Скобелевский марш»
00.00 Школа милосердия
00.30 «Марина Журинская. Свидетельство»

02.00 Д/ф «Синодалы»
02.30 Мой путь к богу (6+)
03.30 Д/ф «Мир один для всех»
04.15 Д/ф «Купечеством всякое государство богатится»
05.00 Д/ф «Выхожу один я на дорогу»
05.30 «Новоспасский монастырь»
06.00 Национальное достояние
06.30 Россия и мир
07.30 Д/ф «Терновый венец Патриарха Тихона»
08.30 Д/ф «С верою во Христа» (6+)
09.30 Д/ф «Голицыны». «РОССИЙСКИЕ ДИНАСТИИ»

РОССИЯ К

07.00 Канал «Евроньюс»
10.00, 15.00, 19.30, 23.30 Новости культуры
10.15, 01.40 «Наблюдатель»
11.15 Х/ф «Адам женится на Еве» (12+)
12.20 Д/ф «Я буду выглядеть смешно. Татьяна Васильева»
13.05 Линия жизни. Юрий Энтин
14.00 Д/ф «Лесной дух»
14.10 Т/с «Прекрасные господа из Буа-Доре»
15.10 Х/ф «Ищите женщину» (16+)
17.40, 00.35 В.Федосеев и БСО им. П.И.Чайковского в Золотом зале Musikverein
18.45 «Игорь Моисеев. Я вспоминаю... гастроль длиною в жизнь»
19.15 «Спокойной ночи, малыши!»
19.45 Главная роль
20.05 «Сати. Нескучная классика...»
20.45 «Правила жизни»
21.10 Острова. Борис Бабочкин
21.55 «Тем временем»
22.45 Д/ф «Сквозь кротовую нору с Морганом Фрименом»
23.45 Худсовет
23.50 «Критик»
01.35 Д/ф «Сирано де Бержерак»
02.40 К.Сен-Санс. «Муза и поэт»

РОССИЯ 24

07.00, 08.00, 09.00, 10.00, 11.00, 12.00, 13.00, 14.00, 15.00, 16.00, 17.00, 18.00, 19.00, 20.00, 21.00, 22.30, 23.00, 23.45, 00.00, 01.00, 01.45, 02.00, 03.00, 04.00, 05.00, 06.00 Вести
07.35, 08.45, 10.45, 02.45 Мобильный репортер
08.20, 09.20, 10.20, 11.25, 12.20, 13.35, 15.40, 16.35, 17.30, 18.30, 19.30, 20.35, 00.45, 02.35, 03.30, 05.35 Экономика
08.25, 09.30, 10.30, 11.35 Спорт
08.40, 12.40 Экономика. События новой недели
08.50, 10.50, 13.50 Погода 24
09.40 Агробизнес
10.40, 12.50, 05.50 Культура
11.45, 15.45 Вести недели
13.40, 16.40, 17.40, 18.40, 19.40, 20.45, 03.40, 04.40 Гость
14.25 Формула власти
17.35, 19.35, 01.35, 02.40, 05.45 Реплика
20.20, 23.30 Факты
21.30 Мнение с Эвелиной Закамской
22.00 Экономика. Курс дня
06.10 Парламентский час

ТВ3

06.00 М/ф
09.30, 10.00, 17.00, 17.30 Т/с «Слепая» (12+)
10.30, 11.00, 16.00, 16.30 Д/ф «Гадалка» (12+)
11.30 Не ври мне. Мишень. (12+)
12.30, 18.00, 01.30 Х-Версии. Другие новости. (12+)
13.30 Д/ф «Городские легенды» (12+)
14.00, 14.30 Д/ф «Охотники за привидениями» (16+)
15.00 Мистические истории. (16+)
18.30 Т/с «Сны» (16+)
19.30, 20.20 Т/с «Элементарно» (16+)
21.15, 22.05 Т/с «Менталист» (12+)
23.00 Х/ф «Человек-волк» (16+)
02.00 Х/ф «Ключ от всех дверей» (США, 2005г.) (16+)
04.15, 05.15 Т/с «Список клиентов» (16+)

5

06.00, 10.00, 12.00, 15.30, 18.30, 22.00 «Сейчас»
06.10 Утро на «5» (6+)
09.30 «Место происшествия»
10.30 Х/ф «Я объявляю вам войну» (12+)
12.30, 13.25, 14.20, 15.15, 16.00, 16.40, 17.35 Т/с «Бандитский Петербург-2» (16+)
19.00, 01.40, 19.30, 02.10, 19.55, 02.45, 03.20, 03.50, 04.25, 04.55, 05.30 Т/с «Детективы» (16+)
20.25, 21.15 Т/с «След» (16+)
22.25 Х/ф «Такая работа. Мёртвая хватка» (16+)
23.15 «Момент истины» (16+)
00.10 «Место происшествия. О главном» (16+)
01.10 «День ангела»

★

06.00 «Служу России»
06.35 Новости. Главное
07.15, 09.15, 10.05 Х/ф «Не бойся, я с тобой» (12+)
09.00, 13.00, 18.00, 22.00 Новости дня
10.00, 14.00 Военные новости
10.40, 13.15 Х/ф «Слушать в отсеках» (12+)
13.40, 14.05 Т/с «Белые волки» (16+)
18.30 Д/с «Отечественное стрелковое оружие». «Пулеметы» (6+)
19.30 «Специальный репортаж» (12+)
20.15 Х/ф «Если враг не сдается...» (12+)
22.25 Х/ф «Разорванный круг» (12+)
00.05 Х/ф «Колыбельная для мужчин» (6+)
01.30 Х/ф «Они были первыми» (6+)
03.30 Х/ф «Еще люблю, еще надеюсь...» (12+)
05.10 Д/ф «Путешествия дилетанта» (12+)

мир

05.00 «180 минут» (12+)
08.00 «Беларусь сегодня» (12+)
08.30 Т/с «Слепое счастье» (16+)
12.00, 15.00, 18.00 Новости
12.15, 20.05 Т/с «Школа выживания от одинокой женщины с тремя детьми в условиях кризиса» (12+)
15.20, 02.05 Д/с «Другой мир» (12+)
15.50, 02.25 Д/с «Земля. Территория загадок» (12+)
16.20 Т/с «Телохранитель» (16+)
18.20 Т/с «Развод» (16+)
21.10 Х/ф «Коснуться неба» (16+)
22.55 Главная тема (12+)
23.05 Ток-Шоу «Слово за слово» (16+)
00.00 Х/ф «Белая ночь, нежная ночь» (16+)
03.05 Х/ф «Карточный домик» (16+)

Карусель

07.00 «Ранние пташки»
09.20, 12.15 «Пляс-класс»
09.25 М/с «Суперкрылья. Джетт и его друзья»
09.50 М/ф «Обезьянки»
10.00 «Олимпийская зарядка»
10.05, 20.00 М/с «Щенячий патруль»
11.40 М/с «Бумажки»
11.45 «Давайте рисовать!» «Корабль в море»
12.20 М/с «Свинка Пеппа»
13.00, 13.50, 22.40 М/с «Маленькое королевство Бена и Холли»
13.35, 02.20 «Лентяево»
15.05 М/с «Даша и друзья: приключения в городе»
15.35, 00.10, 04.45 М/с «Бернард»
16.00 «Пойми меня»
16.30 М/с «Маша и Медведь»
17.35 М/с «Маленький принц»
17.55, 18.25 «180»
18.00 М/с «Ми-Ми-Мишки»
18.05 М/ф «Ну, погоди!»
18.30, 04.55 М/с «Смешарики. Пин-код»
21.40, 06.15 М/с «Вспыш и чудо-машинки»
22.30 «Спокойной ночи, малыши!»
00.20 М/с «LBX - битвы маленьких гигантов»
00.45 М/с «Новаторы»
02.15 «Навигатор. Апгрейд» (12+)
02.45 М/с «Я и мой робот»
03.10 М/с «Татонка»
04.00 М/с «Волшебная четверка»

рен тв

05.00 «Территория заблуждений» (16+)
06.00, 18.00 «Самые шокирующие гипотезы» (16+)
07.00 «С бодрым утром!» (16+)
08.30, 12.30, 16.30, 19.30, 23.00 «Новости» (16+)
09.00 «Военная тайна» (16+)
11.00 Д/ф «Разум. Запретные знания» (16+)
12.00, 16.00, 19.00 «112» (16+)
13.00 Званый ужин. (16+)
14.00 Х/ф «Жмурки» (Россия, 2005г.) (16+)
17.00 «Тайны Чапман» (16+)
20.00 Х/ф «Кобра» (США, 1986г.) (16+)
21.40 «Водить по-русски» (16+)
23.25 Т/с «От заката до рассвета» (16+)
03.10 Х/ф «Дж. Эдгар» (16+)

муз тв

07.00 Самые сочные хиты понедельника. (16+)
08.30, 19.05, 03.40 PRO-клип. (16+)
08.35, 19.10, 00.40 10 самых горячих клипов дня. (16+)
09.15 Муз-Заряд. (16+)
10.45, 17.00 «Наше» (16+)
11.30 Победитель «Битвы фанклубов» (16+)
12.00 «Русский чарт» (16+)
13.00, 01.30 Золото. (16+)
14.00 PRO-обзор. (16+)
14.25 «Кухня» на Муз-ТВ. (12+)
14.30 «Неформат чарт» (16+)
15.00, 23.00 «Check-IN на Муз-ТВ» (16+)
16.00 «Муз-ТВ Чарт» (16+)
18.00 «Битва фанклубов» (16+)
20.00 PRO-Новости. (16+)
20.15 Русские хиты - чемпионы понедельника. (16+)
21.00 «R`n`B чарт» (16+)
22.00 Золотая лихорадка. (16+)
00.00, 05.40 ЯНАМуз-ТВ. (16+)
02.30 Только жирные хиты! (16+)
03.45 «Top 30 - Русский Крутяк недели» (16+)

домашний

06.30, 05.30 «Джейми: обед за 30 минут» (16+)
07.30, 18.55, 00.00 «Матриархат» (16+)
08.15 «По делам несовершеннолетних» (16+)
10.15 «Давай разведемся!» (16+)
11.15 Т/с «Понять. Простить» (16+)
12.25 Т/с «Знать будущее. Жизнь после Ванги» (16+)
13.25, 17.05 Х/ф «Женский доктор» (16+)
18.00 Т/с «Она написала убийство» (16+)
19.00 Х/ф «Второе дыхание» (16+)
21.00, 02.20 Х/ф «Идеальный брак» (16+)
23.00 «Свадебный размер» (Россия) (16+)
00.30 Х/ф «Апофегей» (16+)

ПЯТНИЦА!

06.00 М/с «Смешарики» (12+)
07.15 Школа доктора Комаровского. (16+)
08.00, 01.40 Пятница News. (16+)
08.30 Орел и решка. (16+)
15.00 Орел и решка. Назад в СССР. (16+)
16.00 Мир наизнанку. (16+)
17.00, 19.00 Орел и решка. Юбилейный. (16+)
18.00, 21.00 Магаззино. (16+)
20.00 Барышня-крестьянка. (16+)
22.00 Ревизорро. (16+)
23.00, 02.10 Т/с «Сверхъестественное» (16+)
00.45 Т/с «Вызов» (16+)
04.00 Вероника Марс. (16+)

05.00 «Доброе утро»
09.00, 12.00, 15.00, 03.00 Новости
09.10, 04.20 Контрольная закупка
09.40 «Женский журнал»
09.50 «Жить здорово!» (12+)
10.55 «Модный приговор»
12.15, 21.30 Т/с «Улыбка пересмешника» (12+)
14.20 «Таблетка» (16+)
15.15, 01.40 «Время покажет» (16+)
16.00 «Мужское / Женское» (16+)
17.00, 02.30, 03.05 «Наедине со всеми» (16+)
18.00 Вечерние новости
18.45 «Давай поженимся!» (16+)
19.50 «Пусть говорят» (16+)
21.00 «Время»
23.25 Ночные новости
23.40 Т/с «1992» (18+)
03.30 Т/с «Как избежать наказания за убийство» (16+)

РОССИЯ 1

05.00, 09.15 «Утро России» (12+)
05.07, 05.35, 06.07, 06.35, 07.07, 07.35, 08.07, 08.35 МЕСТНОЕ ВРЕМЯ. Вести - Урал. Утро
09.00, 11.00, 14.00, 17.00, 17.50, 20.00 «Вести» (12+)
09.55 Ток-шоу «О самом главном» (12+)
11.35, 14.30, 17.30, 19.35 «Местное время. Вести - Урал» (12+)
11.55 Т/с «Тайны следствия» (16+)
14.50 Вести. Дежурная часть
15.00 Т/с «Земский доктор» (12+)
18.15 «Прямой эфир» (16+)
21.00 Т/с «Сын моего отца» (12+)
23.50 «Вести.doc» (16+)
01.35 «Химия нашего тела. Гормоны». «Смертельные опыты. Кровь» (12+)
03.10 Т/с «Срочно в номер!» (16+)
04.05 «Комната смеха» (12+)

РОССИЯ 2

08.30, 12.35 «Где рождаются чемпионы?» (16+)
09.00, 11.00, 12.00, 13.05 Новости
09.05, 16.15, 23.15, 01.45 Все на Матч! Прямой эфир. Аналитика. Интервью. Эксперты
11.05 «Ты можешь больше!» Ежедневное шоу о здоровом образе жизни (16+)
12.05 Д/ф «Вся правда о...» (16+)
13.15 Д/ф «Нет боли - нет победы» (16+)
14.00 Профессиональный бокс. Деонтей Вальдер против Артура Шпильки. Бой за звание чемпиона мира по версии WBC в супертяжёлом весе. Вячеслав Глазков против Чарльза Мартина. Бой за звание чемпиона мира по версии IBF
17.00 «Дублер» (12+)
17.30 Футбол. Чемпионат Англии. «Ливерпуль» - «Манчестер Юнайтед»
19.15 Д/ф «Сэр Алекс Фергюсон: секрет успеха» (16+)
20.15 «Культ тура с Юрием Дудем» (16+)
20.45 Футбол. Кубок Содружества. Россия - Латвия. Прямая трансляция из Санкт-Петербурга
23.55 Волейбол. Лига чемпионов. Женщины. «Рошвиль» (Франция) - «Динамо» (Москва, Россия). Прямая трансляция
02.45 Д/ф «1+1» (16+)
03.25 «На пути к Олимпу» (16+)
04.00 Внимание! В связи с проведением профилактических работ канал заканчивает вещание в 03.00

ОТВ

06.00, 22.50, 01.50 «События. Итоги» (16+)
06.30, 10.30, 18.10, 22.30, 01.30, 02.30 «Патрульный участок» (16+)
06.55, 09.55, 11.20, 12.55, 14.00, 15.15, 16.55, 18.05 «Погода на «ОТВ» (6+)
07.00 «УтроТВ» (12+)
09.00 «События» (16+)
09.05, 17.00 Т/с «Чисто английские убийства» (16+)
10.00, 19.30 Программа Галины Левиной «Рецепт» (16+)
10.50 «События УрФО» (16+)
11.25 Х/ф «Аттестат зрелости» (12+)
13.00, 21.30, 00.30, 03.00 «Новости ТАУ «9 1/2» (16+)
14.05 М/ф «Алиса знает, что делать!» (6+)
14.30 М/ф «Врумиз» (6+)
14.55 М/ф «Летающие звери» (6+)
15.20 Х/ф «Тайна « (0+)
18.30 «События УрФО»
19.00 «События»
19.15, 02.20 «Кабинет министров» (16+)
19.25, 23.35 «Полный абзац» (16+)
20.00 Д/ф «Анна Нетребко. И тут выхожу я!» (16+)
21.00 «События. Итоги»
23.25 «События. Акцент» (16+)
23.40 Д/ф «Мост шпионов. Большой обмен» (16+)
02.50 «Действующие лица»

ОТР

07.30 Д/ф «Хранители дождевого леса» (12+)
08.00 «Большая наука» (12+)
09.00 Студия «Здоровье» (12+)
09.30, 02.30 «Календарь» (12+)
11.00, 01.45 Д/ф «В мире людей. Маленькие гении» (12+)
11.45 «От первого лица» (12+)
12.00, 15.00, 21.00, 00.00 Новости
12.20, 22.20 Х/ф «Два капитана» (0+)
13.30 «Новости Совета Федерации» (12+)
13.45, 15.50, 04.00, 06.15 «Технопарк» (12+)
14.00, 00.50, 06.30 «Большая страна» (12+)
15.20 Д/ф «Легенды Крыма. Боевые дельфины Севастополя» (12+)
16.05, 21.25, 04.15 «Прав!Да?» (12+)
17.00 «Отражение» (12+)
23.30 «Фигура речи» (12+)
00.20 «Де-факто» (12+)
05.10 Д/ф «Легенды Крыма. Призраки катакомб» (12+)
05.35 «Основатели» (12+)
05.50 «Большое интервью» (12+)

ЦЕНТР

08.00 «Настроение»
10.10 Д/ф «Великие праздники. Крещение Господне» (12+)
10.35 «Частная жизнь» (12+)
12.35 Д/ф «Валентина Талызина. Зигзаги и удачи» (12+)
13.30, 16.30, 21.40, 00.00, 02.00 «События»
13.50 Т/с «Мисс Марпл Агаты Кристи» (12+)
15.40 «Мой герой» (12+)
16.50 «Без обмана». «Экзамен для зефира» (16+)
17.40 Х/ф «Берега» (16+)
19.30 «Город новостей»
19.40 Т/с «Балабол» (16+)
22.00 «Право голоса» (16+)
23.45 «Петровка, 38»
00.30 «Осторожно, мошенники!» (16+)
01.05 «Удар властью. Павел Грачев» (16+)
02.30 «Право знать!» (16+)
Профилактика.
04.00 Х/ф «Влюбленный агент» (12+)
07.05 Д/ф «Людмила Сенчина. Где ты, счастье мое?» (12+)

НТВ

05.00, 06.05 Т/с «Лучшие враги» (16+)
06.00, 10.00, 13.00, 16.00, 19.00 Сегодня
07.00 «НТВ утром»
08.10 «Утро с Юлией Высоцкой» (12+)
09.00 Т/с «Возвращение Мухтара» (12+)
10.20 Т/с «Свет и тень маяка» (16+)
12.00 Суд присяжных (16+)
13.20 Обзор. Чрезвычайное происшествие
14.00 Х/ф «Братаны» (16+)
16.20 Т/с «Улицы разбитых фонарей» (16+)
18.00 «Говорим и показываем» (16+)
19.40 Т/с «Паутина» (16+)
21.35 Т/с «Инспектор Купер» (16+)
01.20 Главная дорога (16+)
02.00 «Битва за Север» (16+)
02.45 Дикий мир
03.00 Т/с «Хвост» (16+)

ТНТ

07.00 М/с «Кунг-фу Панда: Удивительные легенды» (12+)
07.30, 07.55, 08.25 М/с «Губка Боб Квадратные штаны» (12+)
09.00 «Дом 2. Lite» (16+)
10.10 «Битва экстрасенсов» (16+)
11.45 Х/ф «Одиннадцать друзей Оушена» (16+)
14.00, 14.30, 15.00, 15.30, 16.00, 16.30, 17.00, 17.30, 18.00, 18.30, 19.00, 20.30 Т/с «Универ. Новая общага» (16+)
19.30, 20.00 Т/с «Интерны» (16+)
21.00 Х/ф «Тринадцать друзей Оушена» (16+)
23.20 «Дом 2. Город любви» (16+)
00.20 «Дом 2. После заката» (16+)
Профилактика.

СТС

06.00 М/с «Лизун и настоящие охотники за привидениями» (12+)
06.30 М/с «Том и Джерри»
07.00 М/с «Человек-паук» (12+)
07.25 М/с «Люди в чёрном»
07.55 М/с «Смешарики»
08.05 Т/с «Зачарованные» (16+)
09.00 «Ералаш» (0+)
10.00 Шоу «Уральских пельменей». «Отцы и эти» (16+)
11.25 М/ф «Облачно, возможны осадки в виде фрикаделек»
13.00 «Уральские пельмени». «Всё о бабушках» (16+)
13.30 «Уральские пельмени». «Экспериментальный юмор» (16+)
14.00 Шоу «Уральских пельменей». «В вуз не дуем!» Часть I (16+)
15.00 Х/ф «Терминатор-3. Восстание машин» (16+)
17.00 Шоу «Уральских пельменей». СНЕГОДЯИ. Часть II (16+)
18.30 «Уральские пельмени». «Семейное» (16+)
19.00 «Миллион из Простокваши-но» (12+)
19.05 М/с «Как приручить дракона. Легенды» (6+)
19.20 М/ф «Облачно... 2. Месть ГМО»
21.00 Х/ф «Терминатор. Да придёт спаситель» (16+)
23.00 Т/с «Кости» (16+)
00.00 «Уральские пельмени». «Шопингомания» (16+)
00.30 «Уральские пельмени». «В отпуске» (16+)
01.00 Шоу «Уральских пельменей». «В вуз не дуем!» (16+)

ФАМИЛИЯ

10.00, 00.30 Д/ф «Крещение»
10.30, 13.30, 16.30, 19.30, 22.30, 01.30 «Предстоятель. Хроники служения»
11.00 Русские судьбы
11.30 Д/ф «Наша Победа»
12.30 Д/ф «И даже до последних земли...»
14.00 Диалог под часами
15.00 Д/ф «Эхо цареубийства»
16.00 «Написася сей святый образ . . .»
17.00, 21.00 «Радость моя»
18.00 Национальное достояние
18.30 Россия и мир
20.00 Д/ф «Терновый венец Патриарха Тихона»
22.00, 01.00 Новости
23.00 Д/ф «Князь»
00.00 Д/ф «Медицинская карта»
02.00 Д/ф «Монахиня Игнатия»
02.30 Д/ф «Скобелевский марш»
03.00 Школа милосердия
03.30 «Марина Журинская. Свидетельство»

04.00 Портреты. «Вице-адмирал Корнилов»
04.10 Д/ф «Обитель Преподобного Сергия»
05.00 Д/ф «Станичный священник»
05.45, 07.15 Пешком по Москве
06.00 Д/ф «Синодалы»
06.30 Мой путь к богу (6+)
07.30 Д/ф «Купечеством всякое государство богатится»
08.15 Д/ф «Выхожу один я на дорогу»
08.45 Д/ф «Мир один для всех»
09.30 «Новоспасский монастырь»

РОССИЯ К

06.30 Канал «Евроньюс»
10.00, 15.00, 19.30, 23.30 Новости культуры
10.15 «Наблюдатель»
11.15 Х/ф «Адам женится на Еве» (12+)
12.20 Д/ф «Зиновий Гердт»
13.05, 20.45 «Правила жизни»
13.35 Пятое измерение
14.05, 01.50 Д/ф «Жюль Верн»
14.15, 23.50 Т/с «Прекрасные господа из Буа-Доре»
15.10, 22.45 Д/с «Сквозь кротовую нору с Морганом Фрименом»
15.55 «Сати. Нескучная классика...»
16.35 Д/ф «Порто - раздумья о строптивом городе»
16.55 Острова. Борис Бабочкин
17.40, 00.40 В.Федосеев и БСО им. П.И.Чайковского в Золотом зале Musikverein
18.20 Д/ф «4001-й литерный». «Поезд-призрак»
18.45 «Игорь Моисеев. Я вспоминаю... гастроль длиною в жизнь»
19.15 «Спокойной ночи, малыши!»
19.45 Главная роль
20.05 Искусственный отбор
21.10 Е.Колобов. Острова
21.55 «Игра в бисер». «Ф.М.Достоевский «Бедные люди»
22.35 Д/ф «Талейран»
23.45 Худсовет
01.25 Д/ф «И оглянулся я на дела мои...»
02.00 Профилактика

РОССИЯ 24

07.00, 08.00, 09.00, 10.00, 11.00, 12.00, 13.00, 14.00, 15.00, 15.40, 16.00, 17.00, 18.00, 19.00, 20.00, 21.00, 22.25, 23.00, 23.45, 00.00, 01.00, 01.45, 02.00, 03.00, 04.00, 05.00, 06.00 Вести
07.30, 08.15, 09.20, 09.45, 10.15, 10.35, 11.20, 12.25, 13.25, 14.30, 15.35, 16.35, 17.30, 18.25, 19.30, 20.35, 21.30, 02.35, 03.30, 05.30 Экономика
07.40, 16.40, 17.40, 18.40, 19.40, 20.45, 21.40, 04.40, 05.40, 06.30 Гость
07.50, 09.50, 12.45, 17.35, 19.35, 01.35, 02.40 Реплика
08.20, 09.35, 10.25, 11.35, 14.20 Спорт
08.30, 14.40, 20.25, 23.30 Факты
08.45, 12.50, 14.50 Вести.Net
08.50, 10.50, 13.50 Погода 24
10.40, 13.40, 06.50 Культура
10.45, 13.45, 02.45, 05.50 Мобильный репортер
11.40 Технологии жилья
22.00 Экономика. Курс дня
00.45, 03.40 Геоэкономика

ТВ3

06.00 М/ф
09.30, 10.00, 17.00, 17.30 Т/с «Слепая» (12+)
10.30, 11.00, 16.00, 16.30 Д/ф «Гадалка» (12+)
11.30 Не ври мне. Таинственная избранница. (12+)
12.30 Д/ф «Тайные знаки» (12+)
13.30, 18.00, 01.15 Х-Версии. Другие новости. (12+)
14.00, 14.30 Д/ф «Охотники за привидениями» (16+)
15.00 Мистические истории. (16+)
18.30 Т/с Сны. (16+)
19.30, 20.20 Т/с «Элементарно» (16+)
21.15, 22.05 Т/с «Менталист» (12+)
23.00 Х/ф «Обряд» (США, 2011г.) (16+)
01.45 Х/ф «Заклятие» (16+)
04.00, 05.00 Т/с «Список клиентов» (16+)

5

06.00, 10.00, 12.00, 15.30, 18.30, 22.00 «Сейчас»
06.10 Утро на «5» (6+)
09.30 «Место происшествия»
10.30, 11.40, 12.30, 13.25, 14.25 Т/с «Бандитский Петербург-2» (16+)
16.00 «Открытая студия»
16.50, 17.20, 17.55, 19.00, 19.30, 19.55 Т/с «Детективы» (16+)
20.25, 21.15, 23.15 Т/с «След» (16+)
22.25 Х/ф «Такая работа. Комплекс бога» (16+)
00.00 Х/ф «Вечера на хуторе близ Диканьки» (12+)
01.25 Х/ф «Расследование» (12+)
02.45 Х/ф «Над Тиссой» (12+)
04.25 Д/ф «Операция «Монастырь» Павла Судоплатова» (12+)

★

06.00 Д/с «Прекрасный полк». «Лиля» (12+)
06.55, 09.15, 10.05, 13.40, 14.05 Т/с «Белые волки» (16+)
09.00, 13.00, 18.00, 22.00 Новости дня
10.00, 14.00 Военные новости
11.30 «Специальный репортаж» (12+)
12.00 «Процесс» (12+)
13.15 «Научный детектив» (12+)
18.30 Д/с «Отечественное стрелковое оружие». «Пулеметы» (6+)
19.30 «Легенды армии с Александром Маршалом» (12+)
20.10 Х/ф «Наградить (посмертно)» (12+)
22.25 Х/ф «Конец императора тайги» (0+)
00.10 Х/ф «Попутного ветра, «Синяя птица» (12+)
01.50 Х/ф «Подвиг Одессы» (6+)
04.35 Х/ф «Каждый десятый» (0+)

мир

05.00 «180 минут» (12+)
08.00 «Общий интерес» (12+)
08.30 Х/ф «Ход белой королевы» (12+)
10.15 Х/ф «Коснуться неба» (16+)
12.00, 15.00, 18.00 Новости
12.15, 18.20 Т/с «Развод» (16+)
14.00 «Дела семейные с Еленой Дмитриевой» 97 - 98вып. (16+)
15.20, 00.00 Д/с «Другой мир» (12+)
15.50 Д/с «Земля. Территория загадок»
16.20 Т/с «Телохранитель» (16+)
20.05 Т/с «Школа выживания от одинокой женщины с тремя детьми в условиях кризиса» (12+)
21.10 Х/ф «Исчезновение» (16+)
22.55 Главная тема (12+)
23.05 Ток-Шоу «Слово за слово» (16+)
00.30 Д/с «Земля. Территория загадок» (12+)
01.00 Профилактика

карусель

07.00 «Ранние пташки»
09.20, 12.15 «Пляс-класс»
09.25 М/с «Суперкрылья. Джетт и его друзья»
09.50 М/ф «Обезьянки»
10.00 «Олимпийская зарядка»
10.05, 20.00 М/с «Щенячий патруль»
11.40 М/с «Бумажки»
11.45 «Давайте рисовать!» «Маскарадные маски»
12.20 М/с «Свинка Пеппа»
13.00, 13.50, 22.40 М/с «Маленькое королевство Бена и Холли»
13.35, 02.20 «Лентяево»
15.05 М/с «Даша и друзья: приключения в городе»
15.35, 00.10, 04.45 М/с «Бернард»
16.00 «Пойми меня»
16.30 М/с «Барбоскины»
17.35 М/с «Маленький принц»
17.55, 18.25 «180»
18.00 М/с «Ми-Ми-Мишки»
18.05 М/ф «Ну, погоди!»
18.30, 04.55 М/с «Смешарики. Пин-код»
21.40, 06.15 М/с «Вспыш и чудо-машинки»
22.30 «Спокойной ночи, малыши!»
00.20 М/с «LBX - битвы маленьких гигантов»
00.45 М/с «Куми-Куми» (12+)
02.15 «Навигатор. Апгрейд» (12+)
02.45 М/с «Я и мой робот»
03.10 М/с «Татонка»
04.00 М/с «Волшебная четверка»

рен тв

05.00 Х/ф «Дж. Эдгар» (16+)
06.00, 18.00 «Самые шокирующие гипотезы» (16+)
07.00 «С бодрым утром!» (16+)
08.30, 12.30, 16.30, 19.30, 23.00 «Новости» (16+)
09.00 «Военная тайна» (16+)
11.00 Д/ф «Климат планеты. От засухи до тайфуна» (16+)
12.00, 16.00, 19.00 «112» (16+)
13.00 Званый ужин. (16+)
14.00 Х/ф «Кобра» (16+)
15.40, 01.15 «Смотреть всем!» (16+)
17.00 «Тайны Чапман» (16+)
20.00 Х/ф «Тюряга» (США, 1989г.) (16+)
22.00 «В последний момент» (16+)
23.25 Т/с «От заката до рассвета» (16+)

муз тв

07.00, 17.15 Самые сочные хиты вторника. (16+)
08.35, 14.15, 19.10, 00.40 10 самых горячих клипов дня. (16+)
09.15, 14.00, 17.00, 20.00 PRO-Новости. (16+)
09.30 Муз-Заряд. (16+)
10.55, 19.05, 03.30 PRO-клип. (16+)
11.00 «Наше» (16+)
11.30 Победитель «Битвы фанклубов» (16+)
12.00 «ClipYou чарт» (16+)
13.00, 01.30 Золото. (16+)
15.00 «Check-IN на Муз-ТВ» (16+)
16.00, 02.30 «Русский чарт» (16+)
18.00 «Битва фанклубов» (16+)
20.15 Золотая лихорадка. (16+)
21.00 «Муз-ТВ Чарт» (16+)
22.00 Русские хиты - чемпионы вторника. (16+)
23.00 «Ждите ответа» (16+)
00.00 Теперь понятно! (16+)
03.35 Только жирные хиты! (16+)
Профилактика.

домашний

06.30 «Джейми: обед за 30 минут» (16+)
07.30, 18.55, 00.00 «Матриархат» (16+)
08.10 «По делам несовершеннолетних» (16+)
10.10 «Давай разведемся!» (16+)
11.10 Т/с «Понять. Простить» (16+)
12.20 Т/с «Знать будущее. Жизнь после Ванги» (16+)
13.20 Х/ф «Женский доктор» (16+)
17.00, 23.00 «Свадебный размер» (16+)
18.00 Т/с «Она написала убийство» (16+)
19.00 Х/ф «Второе дыхание» (16+)
21.00 Х/ф «Идеальный брак» (16+)
00.30 Х/ф «Апофегей» (16+)

ПЯТНИЦА!

06.00 М/с «Смешарики» (12+)
08.00, 01.40 Пятница News. (16+)
08.30 Битва салонов. (16+)
15.00 Орел и решка. Назад в СССР. (16+)
16.00 Мир наизнанку. (16+)
17.00 Орел и решка. Юбилейный. (16+)
18.00, 21.00 Магаззино. (16+)
19.00 Битва ресторанов. (16+)
20.00 Барышня-крестьянка. (16+)
22.00 Ревизорро. (16+)
23.00, 02.10 Т/с «Сверхъестественное» (16+)
00.45 Т/с «Вызов» (16+)
04.00 Вероника Марс. (16+)

05.00 «Доброе утро»
09.00, 12.00, 15.00, 03.00 Новости
09.10, 04.20 Контрольная закупка
09.40 «Женский журнал»
09.50 «Жить здорово!» (12+)
10.55 «Модный приговор»
12.15, 21.30 Т/с «Улыбка пересмешника» (12+)
14.20 «Таблетка» (16+)
15.15, 01.40 «Время покажет» (16+)
16.00 «Мужское / Женское» (16+)
17.00, 02.30, 03.05 «Наедине со всеми» (16+)
18.00 Вечерние новости
18.45 «Давай поженимся!» (16+)
19.50 «Пусть говорят» (16+)
21.00 «Время»
23.25 Ночные новости
23.40 Т/с «1992» (18+)
03.30 Т/с «Как избежать наказания за убийство» (16+)

РОССИЯ 1

05.00, 09.15 «Утро России» (12+)
05.07, 05.35, 06.07, 06.35, 07.07, 07.35, 08.07, 08.35 МЕСТНОЕ ВРЕМЯ. Вести - Урал. Утро
09.00, 11.00, 14.00, 17.00, 17.50, 20.00 «Вести» (12+)
09.55 Ток-шоу «О самом главном» (12+)
11.35, 14.30, 17.30, 19.35 «Местное время. Вести - Урал» (12+)
11.55 Т/с «Тайны следствия» (16+)
14.50, 04.45 Вести. Дежурная часть
15.00 Т/с «Земский доктор» (12+)
18.15 «Прямой эфир» (16+)
21.00 Т/с «Сын моего отца» (12+)
22.55 «Специальный корреспондент»
00.35 «Свидетели. Запад есть Запад. Восток есть Восток. Всеволод Овчинников» (12+)
02.40 Т/с «Срочно в номер!» (16+)
03.40 «Комната смеха» (12+)

РОССИЯ 2

08.30 Внимание! В связи с проведением профилактических работ канал начинает вещание в 11.00
12.00, 14.00, 16.00, 18.00 Новости
12.05, 16.05, 20.45, 01.15 Все на Матч! Прямой эфир. Аналитика. Интервью. Эксперты
16.50 Д/ф «Первый олимпиец» (16+)
18.05 «Культ тура с Юрием Дудем» (16+)
21.25 Хоккей. КХЛ. «Динамо» (Москва) - ЦСКА. Прямая трансляция
23.45 Волейбол. Лига чемпионов. Мужчины. «Берлин» (Германия) - «Белогорье» (Россия). Прямая трансляция
02.15 Гандбол. Чемпионат Европы. Мужчины. Россия - Черногория. Трансляция из Польши
04.00 Волное поло. Чемпионат Европы. Женщины.? финала. Трансляция из Сербии
05.10 «На пути к Олимпу» (16+)

ОТВ

04.00 Профилактические работы с 4 до 16 часов
16.00, 16.55, 18.05 «Погода на «ОТВ» (6+)
16.05 «События УрФО» (16+)
16.35 М/ф «Летающие звери» (6+)
17.00 Т/с «Чисто английские убийства» (16+)
18.10, 22.30, 01.30, 02.30, 04.40 «Патрульный участок» (16+)
18.30 «События УрФО»
19.00 Хоккей. Чемпионат КХЛ «Автомобилист» (Екатеринбург) - «Нефтехимик» (Нижнекамск). Прямая трансляция. В перерывах - «События» и «Акцент» (16+)
21.00 «События. Итоги»
21.30, 00.30, 03.00, 05.00 «Новости ТАУ «9 1/2» (16+)
22.50, 01.50, 04.00 «События. Итоги» (16+)
23.25, 02.20, 04.30 «События. Акцент» (16+)
23.35 «Полный абзац» (16+)
23.40 Д/ф «Тайная война. Скальпель и топор» (16+)
02.50 «Действующие лица»

ОТР Общественное телевидение России

07.30 Д/ф «Хранители дождевого леса» (12+)
08.00 «Большая наука» (12+)
09.00 Студия «Здоровье» (12+)
09.30, 02.30 «Календарь» (12+)
11.00, 01.45 Д/ф «В мире каменных джунглей. Худая красота» (12+)
11.45 «От первого лица» (12+)
12.00, 15.00, 21.00, 00.00 Новости
12.20, 22.20 Х/ф «И это все о нем» (0+)
13.45, 15.50, 04.00, 06.15 «Технопарк» (12+)
14.00, 00.50, 06.30 «Большая страна» (12+)
15.20 Д/ф «Легенды Крыма. Призраки катакомб» (12+)
16.05, 21.25, 04.15 «Прав!Да?» (12+)
17.00 «Отражение» (12+)
23.30 «История в лицах» (12+)
00.20 «Де-факто» (12+)
05.05 «Основатели» (12+)
05.20 Д/ф «Романтики и революционеры» (12+)
05.50 «Большое интервью» (12+)

ЦЕНТР

08.00 Х/ф «Первый троллейбус» (0+)
09.25 Х/ф «Выстрел в спину» (0+)
10.55 Х/ф «Ты заплатишь за все» (12+)
14.00, 05.20 Т/с «Мисс Марпл Агаты Кристи» (12+)
15.45 «Мой герой» (12+)
16.30, 21.40, 00.00, 02.00 «События»
16.50 «Удар властью. Павел Грачев» (16+)
17.40 Х/ф «Только не отпускай меня» (16+)
19.30 «Город новостей»
19.40 Т/с «Балабол» (16+)
22.00 «Право голоса» (16+)
23.45 «Петровка, 38»
00.30 «Линия защиты» (16+)
01.05 «Хроники московского быта. Борьба с привилегиями» (12+)
02.25 «Русский вопрос» (12+)
03.10 Х/ф «Пришельцы» (12+)
07.05 Д/ф «Валентина Талызина. Зигзаги и удачи» (12+)

РЕН ТВ

04.35, 06.05 Т/с «Лучшие враги» (16+)
06.00, 10.00, 13.00, 16.00, 19.00 Сегодня
07.00 «НТВ утром»
08.05 «Утро с Юлией Высоцкой» (12+)
08.50 Едим дома
09.15 Т/с «Возвращение Мухтара» (12+)
10.20 Т/с «Свет и тень маяка» (16+)
12.00 Суд присяжных (16+)
13.20 Обзор. Чрезвычайное происшествие
14.00 Х/ф «Братаны» (16+)
16.20 Т/с «Улицы разбитых фонарей» (16+)
18.00 «Говорим и показываем» (16+)
19.40 Т/с «Паутина» (16+)
21.35 Т/с «Инспектор Купер» (16+)
01.15 Квартирный вопрос
02.20 «Битва за Север» (16+)
03.05 Дикий мир
03.20 Т/с «Хвост» (16+)

ТНТ

Профилактика.
14.00, 14.30, 15.00, 15.30, 16.00, 16.30, 17.00, 17.30, 18.00, 18.30, 19.00 Т/с «СашаТаня» (16+)
19.30, 20.00 Т/с «Интерны» (16+)
20.30 Т/с «Универ. Новая общага» (16+)
21.00 Х/ф «Нью-йоркское такси» (12+)
23.00 «Дом 2. Город любви» (16+)
00.00 «Дом 2. После заката» (16+)
01.00 Х/ф «Море Солтона» (16+)
03.00 Т/с «Никита 4» (16+)
03.50 Т/с «Супервеселый вечер» (16+)
04.20 Т/с «Люди будущего» (12+)
05.10 Т/с «Заложники» (16+)

СТС

06.00 М/ф «Ну, погоди!»
07.00 М/с «Смешарики»
08.05 Т/с «Зачарованные» (16+)
09.00 «Ералаш» (0+)
09.45 Шоу «Уральских пельменей». СНЕГОДЯИ. Часть II (16+)
11.15 М/ф «Облачно... 2. Месть ГМО»
13.00 «Уральские пельмени». «Семейное» (16+)
13.30 «Уральские пельмени». «Шопингомания» (16+)
14.00, 00.30 Шоу «Уральских пельменей». «В вуз не дуем!» Часть II (16+)
15.00 Х/ф «Терминатор. Да придёт спаситель» (16+)
17.05 Шоу «Уральских пельменей». «Зэ бэд» (16+)
18.30 «Уральские пельмени». «В отпуске» (16+)
19.00 «Миллион из Простоквашино» (12+)
19.05 М/с «Сказки Шрэкова болота» (6+)
19.25 М/ф «Монстры на каникулах» (6+)
21.00 Х/ф «Призрачный патруль» (12+)
23.00 Т/с «Кости» (16+)
00.00 «Уральские пельмени». «Деревенское» (16+)
01.30 Х/ф «Фантомас разбушевался» (12+)
03.30 Х/ф «Фантомас против скотланд-ярда» (12+)
05.30 Музыка на СТС (16+)

СПАС

10.00 «Написася сей святый образ…»
10.30, 13.30, 16.30, 19.30, 22.30, 01.30 «Предстоятель. Хроники служения»
11.00 Диалог под часами
12.00, 19.15, 07.15 Пешком по Москве
12.15 Д/ф «Эхо цареубийства»
13.15 Портреты. «Я в любви верна… Наталья Долгорукая»
14.00 Национальное достояние
14.30 Россия и мир
15.30 Д/ф «Терновый венец Патриарха Тихона»
17.00, 21.00 «Радость моя»
18.00 Д/ф «Синодалы»
18.30 Мой путь к богу (6+)
20.00 Д/ф «Мир один для всех»
20.45 Портреты. «Вера и знание академика Раушенбаха»
22.00, 01.00 Новости
23.00 Консервативный клуб
00.00 Д/ф «Неугомонный мышкарь»
00.30 Д/ф «Быть человеком. Милосердие»
02.00 Д/ф «Князь»
03.00 Д/ф «Медицинская карта»
03.30 Д/ф «Крещение»
04.00 Д/ф «Свет Валаама»
04.15 Д/ф «Первый святой Российской Империи»
05.00 Д/ф «Забытый поход»
05.35 Искусство звучащего слова. М.А. Булгаков. «Стальное горло»
06.00 Школа милосердия
06.30 Д/ф «Станичный священник»
07.30 Д/ф «Обитель Преподобного Сергия»
08.20 «Марина Журинская. Свидетельство»

08.50 Портреты. «Вице-адмирал Корнилов»
09.00 Д/ф «Скобелевский марш»
09.30 Д/ф «Монахиня Игнатия»

РОССИЯ К

10.00, 15.00, 19.30, 23.30 Новости культуры
10.15, 01.55 «Наблюдатель»
11.15 Х/ф «Комедия ошибок» (12+)
12.20 Д/ф «Софико Чиаурели»
13.05, 20.45 «Правила жизни»
13.35 Красуйся, град Петров! «Петергоф. Коттедж»
14.05 Д/ф «Джордано Бруно»
14.15, 23.50 Т/с «Прекрасные господа из Буа-Доре»
15.10, 22.45 Д/с «Сквозь кротовую нору с Морганом Фрименом»
15.55 Искусственный отбор
16.35 Д/ф «Антигуа-Гватемала. Опасная красота»
16.55 Больше, чем любовь. Пьер Абеляр и Элоиза Фульбер
17.40, 01.15 В.Федосеев и БСО им. П.И.Чайковского в Золотом зале Musikverein
18.20 Д/ф «4001-й литерный». «Товарный против литерного»
18.45 «Игорь Моисеев. Я вспоминаю... гастроль длиною в жизнь»
19.15 «Спокойной ночи, малыши!»
19.45 Главная роль
20.05 Абсолютный слух
21.10 Д/ф «Загадка ЛК-1. Леонид Куприянович»
21.55 «Пробуждение Азии: история успеха»
22.35 Д/ф «Иероним Босх»
23.45 Худсовет

РОССИЯ 24

07.00, 08.00, 09.00, 10.00, 11.00, 12.00, 13.00, 14.00, 15.00, 16.00, 17.00, 18.00, 19.00, 20.00, 21.00, 22.25, 23.00, 23.45, 00.00, 01.00, 01.45, 02.00, 03.00, 04.00, 05.00, 06.00 Вести
07.30, 08.15, 09.25, 09.45, 10.20, 10.40, 11.20, 12.20, 13.25, 14.35, 15.35, 16.35, 17.30, 18.30, 20.30, 00.45, 02.35, 03.30, 05.30, 06.30 Экономика
07.40, 12.35, 13.40, 16.40, 17.40, 18.40, 20.15, 20.35, 03.40, 04.40, 05.40, 06.40 Гость
07.50, 09.50, 12.50, 17.35, 01.35, 02.40 Реплика
08.20, 09.30, 10.30, 11.30, 14.25 Спорт
08.30, 11.40, 14.40, 15.40, 23.30 Факты
08.45, 10.50, 02.45, 05.50 Мобильный репортер
08.50, 11.50, 13.50 Погода 24
10.45, 06.50 Культура
19.05 Сенат
21.30 Мнение с Эвелиной Закамской
22.00 Экономика. Курс дня

ТВ3

06.00 М/ф
09.30, 10.00, 17.00, 17.30 Т/с «Слепая» (12+)
10.30, 11.00, 16.00, 16.30 Д/ф «Гадалка» (12+)
11.30 Не ври мне. Девичник. (12+)
12.30 Д/ф «Тайные знаки» (12+)
13.30, 18.00, 02.15 Х-Версии. Другие новости. (12+)
14.00, 14.30 Д/ф «Охотники за привидениями» (16+)
15.00 Мистические истории. (16+)
18.30 Т/с «Сны» (16+)
19.30, 20.20 Т/с «Элементарно» (16+)
21.15, 22.05 Т/с «Менталист» (12+)
23.00 Х/ф «Искусственный разум» (12+)
02.45 Х/ф «Легенда Зорро» (США, 2005г.) (16+)
05.15 Т/с «Список клиентов» (16+)

5

06.00, 10.00, 12.00, 15.30, 18.30, 22.00 «Сейчас»
06.10 Утро на «5» (6+)
09.30 «Место происшествия»
10.30 Х/ф «Над Тиссой» (12+)
12.30, 01.45 Х/ф «Балтийское небо» (0+)
16.00 «Открытая студия»
16.50, 17.20, 17.55, 19.00, 19.30, 19.55 Т/с «Детективы» (16+)
20.25, 21.15, 23.15 Т/с «След» (16+)
22.25 Х/ф «Такая работа. Защита» (16+)
00.00 Х/ф «Не могу сказать «прощай» (12+)
05.05 Д/ф «Ленинградские истории. За блокадным кольцом» (16+)

★

06.00 Х/ф «Без особого риска» (0+)
07.35, 09.15, 10.05 Т/с «Белые волки» (16+)
09.00, 13.00, 18.00, 22.00 Новости дня
10.00, 14.00 Военные новости
12.10 «Особая статья» (12+)
13.15 Д/ф «Великолепная «Восьмерка». «Шаг за шагом»
14.05 Т/с «Вендетта по-русски» (16+)
18.30 Д/с «Отечественное стрелковое оружие». «Снайперское оружие» (6+)
19.30 «Последний день» (12+)
20.15 Х/ф «Признать виновным» (16+)
22.25 Х/ф «Женя, Женечка и «Катюша»
00.05 Х/ф «Республика ШКИД» (0+)
02.05 Х/ф «Я тебя никогда не забуду» (12+)
03.50 Х/ф «У матросов нет вопросов!» (12+)
05.35 Д/с «Москва фронту» (12+)

мир

10.10 Х/ф «Исчезновение» (16+)
12.00, 15.00, 18.00 Новости
12.15, 18.20 Т/с «Развод» (16+)
14.00, 02.15 «Дела семейные с Еленой Дмитриевой» 99 - 100вып. (16+)
15.20, 01.20 Д/с «Другой мир» (12+)
15.50, 01.50 Д/с «Земля. Территория загадок» (12+)
16.20 Т/с «Телохранитель» (16+)
20.05 Т/с «Школа выживания от одинокой женщины с тремя детьми в условиях кризиса» (12+)
21.10 Х/ф «Папа напрокат» (12+)
22.55 Главная тема (12+)
23.05 Ток-Шоу «Слово за слово» (16+)
00.00 Х/ф «Звездная командировка» (12+)
03.15 Х/ф «Веселые ребята» (0+)

Карусель

07.00 «Ранние пташки»
09.20, 12.15 «Пляс-класс»
09.25 М/с «Суперкрылья. Джетт и его друзья»
09.50 М/ф «Обезьянки»
10.00 «Олимпийская зарядка»
10.05, 20.00 М/с «Щенячий патруль»
11.40 М/с «Бумажки»
11.45 «Давайте рисовать!» «Одним цветом»
12.20 М/с «Свинка Пеппа»
13.00, 13.50, 22.40 М/с «Маленькое королевство Бена и Холли»
13.35, 02.20 «Лентяево»
15.05 М/с «Даша и друзья: приключения в городе»
15.35, 00.10, 04.45 М/с «Бернард»
16.00 «Пойми меня»
16.30 М/с «Пузыри. Улетные приключения»
17.35 М/с «Маленький принц»
17.55, 18.25 «180»
18.00 М/с «Ми-Ми-Мишки»
18.05 М/ф «Ну, погоди!»
18.30, 04.55 М/с «Смешарики. Пин-код»
21.40, 06.15 М/с «Вспыш и чудо-машинки»
22.30 «Спокойной ночи, малыши!»
00.20 М/с «LBX - битвы маленьких гигантов»
00.45 М/с «Алиса знает, что делать!»
02.05 «Навигатор. Апгрейд» (12+)
02.45 М/с «Я и мой робот»
03.10 М/с «Татонка»
04.00 М/с «Волшебная четверка»

рен тв

10.00, 04.00 «Территория заблуждений» (16+)
12.00, 16.00, 19.00 «112» (16+)
12.30, 16.30, 19.30, 23.00 «Новости» (16+)
13.00 Званый ужин. (16+)
14.00 Х/ф «Тюряга» (16+)
17.00 «Тайны Чапман» (16+)
18.00 «Самые шокирующие гипотезы» (16+)
20.00 Х/ф «Танго и Кэш» (США, 1989г.) (16+)
22.00 «Смотреть всем!» (16+)
23.25 Т/с «От заката до рассвета» (16+)
03.00 «Секретные территории» (16+)

муз тв

Профилактика.
12.00 «NRJ chart» (16+)
13.00 Победитель «Битвы фанклубов» (16+)
13.30, 22.00, 01.30 Золото. (16+)
14.00, 17.00, 20.00 PRO-Новости. (16+)
14.15, 19.10, 00.40 10 самых горячих клипов дня. (16+)
15.00, 23.00 «Check-IN на Муз-ТВ» (16+)
16.00 «R`n`B чарт» (16+)
17.15 «Наше» (16+)
18.00 «Битва фанклубов» (16+)
19.05, 23.55, 03.40 PRO-клип. (16+)
20.15 #ЛАЙКотМуз-ТВ. (16+)
21.00 «ClipYou чарт» (16+)
00.00 Русские хиты - чемпионы среды. (16+)
02.30, 06.00 ЯНАМуз-ТВ. (16+)
03.45 «Top 30 - Крутяк недели» (16+)

домашний

06.30 «Джейми: обед за 30 минут» (16+)
07.30, 18.55, 00.00 «Матриархат» (16+)
08.10 «По делам несовершеннолетних» (16+)
10.10 «Давай разведемся!» (16+)
11.10 Т/с «Понять. Простить» (16+)
12.20 Т/с «Знать будущее. Жизнь после Ванги» (16+)
13.20 Х/ф «Женский доктор» (16+)
17.00, 23.00 «Свадебный размер» (16+)
18.00 Т/с «Она написала убийство» (16+)
19.00 Х/ф «Второе дыхание» (16+)
21.00, 02.55 Х/ф «Идеальный брак» (16+)
00.30 Х/ф «Дикая любовь» (16+)
06.00 «Джейми: Обед за 15 минут» (16+)

ПЯТНИЦА!

06.00 М/с «Смешарики» (12+)
08.00, 01.40 Пятница News. (16+)
08.30 Орел и решка. Шопинг. (16+)
15.00 Орел и решка. Назад в СССР. (16+)
16.00 Мир наизнанку. (16+)
17.00 Орел и решка. Юбилейный. (16+)
18.00, 21.00 Магаззино. (16+)
19.00, 22.00 Ревизорро. (16+)
20.00 Барышня-крестьянка. (16+)
23.00, 02.10 Т/с «Сверхъестественное» (16+)
00.45 Т/с «Вызов» (16+)
04.00 Вероника Марс. (16+)

05.00 «Доброе утро»
09.00, 12.00, 15.00, 03.00 Новости
09.10, 04.20 Контрольная закупка
09.40 «Женский журнал»
09.50 «Жить здорово!» (12+)
10.55 «Модный приговор»
12.15, 21.30 Т/с «Улыбка пересмешника» (12+)
14.20 «Таблетка» (16+)
15.15, 01.40 «Время покажет» (16+)
16.00 «Мужское / Женское» (16+)
17.00, 02.30, 03.05 «Наедине со всеми» (16+)
18.00 Вечерние новости
18.45 «Давай поженимся!» (16+)
19.50 «Пусть говорят» (16+)
21.00 «Время»
23.25 Ночные новости
23.40 Т/с «1992» (18+)
03.30 Т/с «Как избежать наказания за убийство» (16+)

РОССИЯ 1

05.00, 09.15 «Утро России» (12+)
05.07, 05.35, 06.07, 06.35, 07.07, 07.35, 08.07, 08.35 МЕСТНОЕ ВРЕМЯ. Вести - Урал. Утро
09.00, 11.00, 14.00, 17.00, 17.50, 20.00 «Вести» (12+)
09.55 Ток-шоу «О самом главном» (12+)
11.35, 14.30, 17.30, 19.35 «Местное время. Вести - Урал» (12+)
11.55 Т/с «Тайны следствия» (16+)
14.50 Вести. Дежурная часть
15.00 Т/с «Земский доктор» (12+)
18.15 «Прямой эфир» (16+)
21.00 Т/с «Сын моего отца» (12+)
22.55 «Поединок» (12+)
00.35 «Эдвард Радзинский. Боги жаждут». Главы 3 и 4. (12+)
03.05 Т/с «Срочно в номер!» (16+)
04.05 «Комната смеха» (12+)

РОССИЯ 2

08.30 «Где рождаются чемпионы?» (16+)
09.00, 11.00, 12.00, 14.00, 16.00, 18.00 Новости
09.05, 18.05, 22.20, 02.15 Все на Матч! Прямой эфир. Аналитика. Интервью. Эксперты
11.05 «Ты можешь больше!» Ежедневное шоу о здоровом образе жизни (16+)
12.05 «Спортивный интерес» (16+)
18.20 Биатлон. Кубок мира. Спринт. Женщины. Прямая трансляция из Италии
20.00 «Реальный спорт»
21.10 Водное поло. Чемпионат Европы. Женщины.? финала. Прямая трансляция из Сербии
23.55 «Лучшая игра с мячом» (16+)
00.25 Баскетбол. Евролига. Мужчины. «Лабораль Кутча» (Испания) - ЦСКА (Россия). Прямая трансляция
03.15 Водное поло. Чемпионат Европы. Мужчины.? финала. Трансляция из Сербии
04.30 «На пути к Олимпу» (16+)

ОТВ

06.00, 22.50, 01.50, 04.00 «События. Итоги» (16+)
06.30, 10.30, 18.10, 22.30, 01.30, 04.40 «Патрульный участок» (16+)
06.55, 09.55, 11.20, 12.55, 14.00, 15.10, 16.55, 18.05 «Погода на «ОТВ» (6+)
07.00 «УтроТВ» (12+)
09.00 «События» (16+)
09.05, 17.00 Т/с «Чисто английские убийства» (16+)
10.00, 02.30 «Депутатское расследование» (16+)
10.20 «События. Парламент» (16+)
10.50 «События УрФО» (16+)
11.25 Х/ф «Тайна « (0+)
13.00, 21.30, 00.30, 03.00, 05.00 «Новости ТАУ «9 1/2» (16+)
14.05 М/ф «Алиса знает, что делать!» (6+)
14.30 М/ф «Врумиз» (6+)
14.55 М/ф «Летающие звери» (6+)
15.15 Х/ф «Аттестат зрелости» (12+)
18.30 «События УрФО»
19.00 «События»
19.15 «Кабинет министров» (16+)
19.25, 23.35 «Полный абзац» (16+)
19.30 Программа Галины Левиной «Рецепт» (16+)
20.00 Д/ф «Тайная война. Скальпель и топор» (16+)
21.00 «События. Итоги»
23.25, 02.20, 04.30 «События. Акцент» (16+)
23.40 Д/ф «Короли эпизодов. Фаина Раневская» (16+)
02.50 «Действующие лица»

ОТР

07.30, 23.30 «Гамбургский счет» (12+)
08.00 «Большая наука» (12+)
09.00 Студия «Здоровье» (12+)
09.30, 02.30 «Календарь» (12+)
11.00, 01.45 Д/ф «В мире каменных джунглей. В чужой шкуре» (12+)
11.45 «От первого лица» (12+)
12.00, 15.00, 21.00, 00.00 Новости
12.20, 22.20 Х/ф «И это все о нем» (0+)
13.45, 04.00, 06.15 «Технопарк» (12+)
14.00, 00.50, 06.30 «Большая страна» (12+)
15.20 Д/ф «Романтики и революционеры» (12+)
15.50 «Основатели» (12+)
16.05, 21.25 «Прав!Да?» (12+)
17.00 «Отражение» (12+)
00.20 «Де-факто» (12+)
04.15 «За дело!» (12+)
04.55 «От прав к возможностям» (12+)
05.20 Д/ф «Преступления и извинения» (12+)
05.50 «Большое интервью» (12+)

ЦЕНТР

08.00 «Настроение»
10.05 «Доктор И...» (16+)
10.40 Х/ф «Коллеги» (12+)
12.35 Д/ф «Василий Лановой. Есть такая профессия...» (12+)
13.30, 16.30, 21.40, 00.00, 02.00 «События»
13.50, 04.55 Т/с «Мисс Марпл Агаты Кристи» (12+)
15.40 «Мой герой» (12+)
16.50 «Хроники московского быта. Борьба с привилегиями» (12+)
17.40 Х/ф «Только не отпускай меня» (16+)
19.30 «Город новостей»
19.40 Т/с «Балабол» (16+)
22.00 «Право голоса» (16+)
23.45 «Петровка, 38»
00.30 «Обложка. Звезды без макияжа» (16+)
01.05 Д/ф «Сталин против Ленина. Поверженный кумир» (12+)
02.30 Х/ф «Пришельцы: Коридоры времени»
06.45 «Осторожно, мошенники!» (16+)
07.15 Д/ф «Станислав Говорухин. Одинокий волк» (12+)

РЕН ТВ

05.00, 06.05 Т/с «Лучшие враги» (16+)
06.00, 10.00, 13.00, 16.00, 19.00 Сегодня
07.00 «НТВ утром»
08.10 «Утро с Юлией Высоцкой» (12+)
09.00 Т/с «Возвращение Мухтара» (12+)
10.20 Т/с «Свет и тень маяка» (16+)
12.00 Суд присяжных (16+)
13.20 Обзор. Чрезвычайное происшествие
14.00 Х/ф «Братаны» (16+)
16.20 Т/с «Улицы разбитых фонарей» (16+)
18.00 «Говорим и показываем» (16+)
19.40 Т/с «Паутина» (16+)
21.35 Т/с «Инспектор Купер» (16+)
01.20 «Дачный ответ»
02.25 Дикий мир
03.05 Т/с «Хвост» (16+)

ТНТ

06.00, 05.55 Т/с «Нижний этаж» (12+)
06.25 Т/с «Женская лига. Банановый рай» (16+)
07.00 М/с «Кунг-фу Панда: Удивительные легенды» (12+)
07.30, 07.55, 08.25 М/с «Губка Боб Квадратные штаны» (12+)
09.00 «Дом 2. Lite» (16+)
10.30 «Битва экстрасенсов» (16+)
12.00 Х/ф «Нью-йоркское такси» (12+)
14.00, 14.30, 15.00, 15.30, 16.00, 16.30, 17.00, 17.30, 18.00, 18.30, 19.00 Т/с «Реальные пацаны» (16+)
19.30, 20.00 Т/с «Интерны» (16+)
20.30 Т/с «Универ. Новая общага» (16+)
21.00 Х/ф «Мышиная охота» (0+)
23.00 «Дом 2. Город любви» (16+)
00.00 «Дом 2. После заката» (16+)
01.00 Х/ф «Диалоги» (16+)
02.55 «ТНТ-Club» (16+)
03.00 Т/с «Никита 4» (16+)
03.45 Т/с «Супервеселый вечер» (16+)
04.15 Т/с «Люди будущего» (12+)
05.05 Т/с «Заложники» (16+)

СТС

06.00 М/с «Лизун и настоящие охотники за привидениями» (12+)
06.30 М/с «Том и Джерри»
07.00 М/с «Человек-паук» (12+)
07.25 М/с «Люди в чёрном»
07.55 М/с «Смешарики»
08.05 Т/с «Зачарованные» (16+)
09.00 «Ералаш» (0+)
09.50 Шоу «Уральских пельменей». «Зэ бэд» (16+)
11.15 М/ф «Монстры на каникулах» (6+)
13.00 «Уральские пельмени». «Деревенское» (16+)
13.30 «Уральские пельмени». «Лучшее от Славы Мясникова» (16+)
14.00, 00.30 Шоу «Уральских пельменей». «День смешного Валентина» (16+)
15.10 Х/ф «Призрачный патруль» (12+)
17.00 Шоу «Уральских пельменей». «От томата до заката» (16+)
18.30 «Уральские пельмени». «Зарубежное» (16+)
19.00 «Миллион из Простоквашино» (12+)
19.05 М/с «Как приручить дракона. Легенды» (6+)
19.25 М/ф «Упс! Ной уплыл...» (6+)
21.00 Х/ф «Призрачный гонщик» (США, 2007г.) (16+)
23.00 Т/с «Кости» (16+)
00.00 «Уральские пельмени». «Историческое» (16+)
01.40 Х/ф «Фантомас против Скотланд-Ярда» (12+)
03.40 Х/ф «Ржевский против Наполеона» (16+)
05.15 «6 кадров» (16+)
05.45 Музыка на СТС (16+)

КУЛЬТУРА

10.00 Национальное достояние
10.30, 13.30, 16.30, 19.30, 22.30, 01.30 «Предстоятель. Хроники служения»
11.00 Россия и мир
12.00 Д/ф «Терновый венец Патриарха Тихона»
13.00 Д/ф «Голицыны». «РОССИЙСКИЕ ДИНАСТИИ»
14.00 Д/ф «Синодалы»
14.30 Мой путь к богу (6+)
15.15 Пешком по Москве
15.30 Д/ф «Мир один для всех»
16.15 Портреты. «Вера и знание академика Раушенбаха»
17.00, 21.00 «Радость моя»
18.00 Д/ф «Монахиня Игнатия»
18.30 Школа милосердия
19.00 «Марина Журинская. Свидетельство»
20.00 Д/ф «Обитель Преподобного Сергия»
20.50 Портреты. «Вице-адмирал Корнилов»
22.00, 01.00 Новости
23.00 Русские судьбы
23.30 Д/ф «Донской монастырь. Времён связующая нить»
00.00 Д/ф «Образ богомольца»
02.00 Консервативный клуб
03.00 Д/ф «Неугомонный мышкарь»
03.30 Д/ф «Быть человеком. Милосердие»

04.00 Д/ф «Жизнь прекрасна»
04.40 Портреты. «Исповедь врача»
05.00 Д/ф «Наша Победа»
06.00 Д/ф «Князь»
07.00 Д/ф «Медицинская карта»
07.30 Д/ф «Свет Валаама»
07.45 Д/ф «Первый святой Российской Империи»
08.30 Д/ф «Забытый поход»
09.05 Искусство звучащего слова. М.А. Булгаков. «Стальное горло»
09.30 Д/ф «Крещение»

РОССИЯ К

06.30 Канал «Евроньюс»
10.00, 15.00, 19.30, 23.30 Новости культуры
10.15, 01.55 «Наблюдатель»
11.15 Х/ф «Комедия ошибок» (12+)
12.20 Д/ф «Михаил Кононов»
13.05, 20.45 «Правила жизни»
13.35 (Россия) любовь моя! «Ессейские куты»
14.00 Д/ф «Квебек - французское сердце Северной Америки»
14.15, 23.50 Т/с «Прекрасные господа из Буа-Доре»
15.10, 22.45 Д/с «Сквозь кротовую нору с Морганом Фрименом»
15.55 Абсолютный слух
16.35 Д/ф «Берлинский остров музеев. Прусская сокровищница»
16.55, 01.15 Д/ф «Н.Голованов. Главный дирижер Советского Союза»
17.40 В.Федосеев и БСО им. П.И.Чайковского в Золотом зале Musikverein
18.35 Д/ф «Васко да Гама»
18.45 «Игорь Моисеев. Я вспоминаю... гастроль длиною в жизнь»
19.15 «Спокойной ночи, малыши!»
19.45 Главная роль
20.05 Черные дыры. Белые пятна
21.10 Д/ф «Европейский концерт. Бисмарк и Горчаков»
21.55 Культурная революция
23.45 Худсовет

РОССИЯ 24

07.00, 08.00, 09.00, 10.00, 11.00, 12.00, 13.00, 14.00, 15.00, 16.00, 17.00, 18.00, 19.00, 20.00, 21.00, 22.25, 23.00, 23.45, 00.00, 01.00, 01.45, 02.00, 03.00, 04.00, 05.00, 06.00 Вести
07.30, 08.15, 09.20, 09.40, 10.15, 10.40, 11.20, 12.25, 12.45, 13.20, 14.30, 15.35, 16.35, 17.30, 18.30, 19.30, 20.30, 21.30, 02.35, 03.30, 05.30, 05.50, 06.30 Экономика
07.40, 14.40, 16.40, 17.40, 18.40, 20.35, 21.40, 05.35, 06.40 Гость
08.25, 09.30, 10.30, 11.30, 14.20 Спорт
08.30, 15.40, 20.15 Факты
08.45, 13.45, 02.45 Мобильный репортер
08.50, 09.50, 11.50, 13.50 Погода 24
09.25, 10.25 Бизнес-вектор
09.45, 12.50, 17.35, 19.35, 01.35, 02.40 Реплика
10.50, 13.40, 06.50 Культура
11.40, 04.40 Энергетика
19.40 Стратегия
22.00 Экономика. Курс дня
23.30 Репортаж
00.45, 03.40 Геоэкономика

ТВ3

06.00 М/ф
09.30, 10.00, 17.00, 17.30 Т/с «Слепая» (12+)
10.30, 11.00, 16.00, 16.30 Д/ф «Гадалка» (12+)
11.30 Не ври мне. Охота на старушку. (12+)
12.30 Д/ф «Тайные знаки» (12+)
13.30, 18.00, 01.00 Х-Версии. Другие новости. (12+)
14.00, 14.30 Д/ф «Охотники за привидениями» (16+)
15.00 Мистические истории. (16+)
18.30 Т/с «Сны» (16+)
19.30, 20.20 Т/с «Элементарно» (16+)
21.15, 22.05 Т/с «Менталист» (12+)
23.00 Х/ф «Человек из стали» (16+)
01.30 Х/ф «Бэтмен» (12+)
04.00, 05.00 Т/с «Список клиентов» (16+)

5

06.00, 10.00, 12.00, 15.30, 18.30, 22.00 «Сейчас»
06.10 Утро на «5» (6+)
09.30 «Место происшествия»
10.30, 12.30 Х/ф «Расследование» (12+)
12.55, 03.25 Х/ф «Досье человека в «Мерседесе» (12+)
16.00 «Открытая студия»
16.50, 17.20, 17.55, 19.00, 19.30, 19.55 Т/с «Детективы» (16+)
20.25, 21.15, 23.15 Т/с «След» (16+)
22.25 Х/ф «Такая работа. Царство мёртвых» (16+)
00.00 Х/ф «Укротительница тигров» (0+)
02.00 Х/ф «Вечера на хуторе близ Диканьки» (12+)

★

06.00 Д/с «Оружие XX века» (12+)
06.25 Х/ф «Дожить до рассвета» (18+)
08.00, 09.15, 10.05, 14.05 Т/с «Вендетта по-русски» (16+)
09.00, 13.00, 18.00, 22.00 Новости дня
10.00, 14.00 Военные новости
12.10 «Военная приемка» (6+)
13.15 Д/ф «Великолепная «Восьмерка». «На пути к совершенству»
18.30 Д/с «Отечественное стрелковое оружие». «Пистолеты» (6+)
19.30 «Поступок» (12+)
20.15 Х/ф «Контрудар» (СССР, 1985г.) (12+)
22.25 Х/ф «Сладкая женщина» (0+)
00.25 Х/ф «Два долгих гудка в тумане» (0+)
02.00 Х/ф «Меня это не касается...» (12+)
03.55 Х/ф «Учитель пения» (0+)
05.35 Д/с «Москва фронту» (12+)

мир

05.00 «180 минут» (12+)
08.00 «Почему я?» (12+)
08.30, 00.00 Х/ф «Куда исчез Фоменко?» (0+)
10.10 Х/ф «Папа напрокат» (12+)
12.00, 15.00, 18.00 Новости
12.15, 18.20 Т/с «Развод» (16+)
14.00, 02.25 «Дела семейные с Еленой Дмитриевой» 1 - 2вып. (16+)
15.20, 01.25 Д/с «Другой мир» (12+)
15.50 Д/с «Земля. Территория загадок»
16.20 Т/с «Телохранитель» (16+)
20.05 Т/с «Школа выживания от одинокой женщины с тремя детьми в условиях кризиса» (12+)
21.10 Х/ф «Взрослая дочь или тест на…» (16+)
22.55 Главная тема (12+)
23.05 Ток-Шоу «Слово за слово» (16+)
01.55 Д/с «Земля. Территория загадок» (12+)
03.15 Х/ф «Член правительства» (0+)

Карусель

07.00 «Ранние пташки»
09.20, 12.15 «Пляс-класс»
09.25 М/с «Суперкрылья. Джетт и его друзья»
09.50 М/ф «Обезьянки»
10.00 «Олимпийская зарядка»
10.05, 20.00 М/с «Щенячий патруль»
11.40 М/с «Бумажки»
11.45 «Давайте рисовать!» «Яркое солнце»
12.20 М/с «Свинка Пеппа»
13.00, 13.50, 22.40 М/с «Маленькое королевство Бена и Холли»
13.35 «Видимое невидимое»
15.05 М/с «Даша и друзья: приключения в городе»
15.35, 00.10, 04.45 М/с «Бернард»
16.00 «Пойми меня»
16.30 М/с «Энгри Бердс - сердитые птички»
17.35 М/с «Маленький принц»
17.55, 18.25 «180»
18.00 М/с «Ми-Ми-Мишки»
18.05 М/ф «Ну, погоди!»
18.30, 04.55 М/с «Смешарики. Пин-код»
21.40, 06.15 М/с «Вспыш и чудо-машинки»
22.30 «Спокойной ночи, малыши!»
00.20 М/с «LBX - битвы маленьких гигантов»
00.45 М/с «Везуха!»
02.15 «Навигатор. Апгрейд» (12+)
02.20 «Лентяево»
02.45 М/с «Я и мой робот»
03.10 М/с «Татонка»
04.00 М/с «Волшебная четверка»

рен тв

05.00, 04.00 «Территория заблуждений» (16+)
06.00, 18.00 «Самые шокирующие гипотезы» (16+)
07.00 «С бодрым утром!» (16+)
08.30, 12.30, 16.30, 19.30, 23.00 «Новости» (16+)
09.00 Д/ф «Морская планета» (16+)
10.00 Д/ф «Любовь до нашей эры» (16+)
12.00, 16.00, 19.00 «112» (16+)
13.00 Званый ужин. (16+)
14.00 Х/ф «Танго и Кэш» (16+)
17.00 «Тайны Чапман» (16+)
20.00 Х/ф «Снайпер» (18+)
22.00 «Смотреть всем!» (16+)
23.25 Т/с «От заката до рассвета» (16+)
03.00 «Секретные территории» (16+)

муз тв

07.00, 17.15 Самые сочные хиты четверга. (16+)
08.35, 14.15, 19.10, 00.40 10 самых горячих клипов дня. (16+)
09.15, 14.00, 17.00, 20.00 PRO-Новости. (16+)
09.30 Муз-Заряд. (16+)
10.55, 19.05, 23.55 PRO-клип. (16+)
11.00 «Наше» (16+)
11.30 Победитель «Битвы фанклубов» (16+)
12.00 «Муз-ТВ Чарт» (16+)
13.00, 01.30 Золото. (16+)
15.00, 23.00 «Check-IN на Муз-ТВ» (16+)
16.00 «ClipYou чарт» (16+)
18.00 «Битва фанклубов» (16+)
20.15 Русские хиты - чемпионы четверга. (16+)
21.00 «NRJ chart» (16+)
22.00 Золотая лихорадка. (16+)
00.00 #ЛАЙКотМуз-ТВ. (16+)
02.30 «R`n`B чарт» (16+)
03.30 Только жирные хиты! (16+)
06.00 ЯНАМуз-ТВ. (16+)

домашний

06.30, 05.30 «Джейми: Обед за 15 минут» (16+)
07.30, 18.55, 00.00 «Матриархат» (16+)
08.10 «По делам несовершеннолетних» (16+)
10.10 «Давай разведемся!» (16+)
11.10 Т/с «Понять. Простить» (16+)
12.20 Т/с «Знать будущее. Жизнь после Ванги» (16+)
13.20 Х/ф «Женский доктор» (16+)
17.00, 23.00 «Свадебный размер» (16+)
18.00 Т/с «Она написала убийство» (16+)
19.00 Х/ф «Второе дыхание» (16+)
21.00, 02.25 Х/ф «Идеальный брак» (16+)
00.30 Х/ф «Здравствуй и прощай» (0+)
04.30 Д/ф «Звездные истории» (16+)

ПЯТНИЦА!

06.00 М/с «Смешарики» (12+)
08.00, 01.40 Пятница News. (16+)
08.30 Еда, я люблю тебя! (16+)
15.00 Орел и решка. Назад в СССР. (16+)
16.00 Мир наизнанку. (16+)
17.00 Орел и решка. Юбилейный. (16+)
18.00, 21.00 Магаззино. (16+)
19.00, 20.00 Барышня-крестьянка. (16+)
22.00 Ревизорро. (16+)
23.00, 02.10 Т/с «Сверхъестественное» (16+)
00.45 Т/с «Вызов» (16+)
04.00 Вероника Марс. (16+)

05.00 «Доброе утро»
09.00, 12.00, 15.00 Новости
09.10 Контрольная закупка
09.40 «Женский журнал»
09.50 «Жить здорово!» (12+)
10.55 «Модный приговор»
12.15 Т/с «Улыбка пересмешника» (12+)
14.20 «Таблетка» (16+)
15.15 «Время покажет» (16+)
16.00 «Мужское / Женское» (16+)
17.00 «Жди меня»
18.00 Вечерние новости
18.45 «Человек и закон» (16+)
19.50 «Поле чудес»
21.00 «Время»
21.30 «Клуб Веселых и Находчивых». Высшая лига. Финал (16+)
00.00 Т/с «1992» (18+)
02.00 Х/ф «Меня зовут Хан» (16+)

РОССИЯ 1

05.00, 09.15 «Утро России» (12+)
05.07, 05.35, 06.07, 06.35, 07.07, 07.35, 08.07, 08.35 МЕСТНОЕ ВРЕМЯ. Вести - Урал. Утро
09.00, 11.00, 14.00, 17.00, 17.50, 20.00 «Вести» (12+)
09.55 Ток-шоу «О самом главном» (12+)
11.35, 14.30, 17.30, 19.35 «Местное время. Вести - Урал» (12+)
11.55 Т/с «Тайны следствия» (16+)
14.50 Вести. Дежурная часть
15.00 Т/с «Земский доктор» (12+)
18.15 «Прямой эфир» (16+)
21.00 «Юморина» (16+)
22.55 Х/ф «Нечаянная радость» (12+)
02.55 «Кузькина мать. Итоги. Бомба для победителей» (12+)
03.55 «Комната смеха» (12+)

РОССИЯ 2

08.30 «Где рождаются чемпионы?» (16+)
09.00, 11.00, 12.00, 13.45, 15.00, 16.00 Новости
09.05, 17.45, 21.30, 01.00 Все на Матч! Прямой эфир. Аналитика. Интервью. Эксперты
11.05 «Ты можешь больше!» Ежедневное шоу о здоровом образе жизни (16+)
12.05 Биатлон. Кубок мира. Спринт. Женщины. Трансляция из Италии
14.00 Д/ф «Скандинавский характер»
15.10, 22.15 Д/ф «1+1» (16+)
17.15 Д/ф «Вся правда о...» (16+)
18.20 Биатлон. Кубок мира. Спринт. Мужчины. Прямая трансляция из Италии
20.00 «Реальный спорт». Евро-2016 г.
21.00 «Безумный спорт с Александром Пушным» (12+)
22.45 Водное поло. Чемпионат Европы. Женщины. Прямая трансляция из Сербии
23.55 «Спортивный интерес» (16+)
02.00 Гандбол. Чемпионат Европы. Мужчины. Трансляция из Польши
03.50 Баскетбол. Евролига. Мужчины. «Брозе Баскетс» (Германия) - «Химки» (Россия)
05.40 Х/ф «МИРАЖ НА ЛЬДУ» (12+)

ОТВ

06.00, 22.50, 02.15, 04.00 «События. Итоги» (16+)
06.30, 10.30, 18.10, 22.30, 04.40 «Патрульный участок» (16+)
06.55, 09.55, 11.20, 12.55, 14.00, 14.55, 16.55, 18.05 «Погода на «ОТВ» (6+)
07.00 «УтроТВ» (12+)
09.00 «События» (16+)
09.05, 17.00 Т/с «Чисто английские убийства» (16+)
10.00 Программа Галины Левиной «Рецепт» (16+)
10.50 «События УрФО» (16+)
11.25 Х/ф «Яды, или всемирная история отравлений» (16+)
13.00, 21.30, 03.00, 05.00 «Новости ТАУ «9 1/2» (16+)
14.05 М/ф «Алиса знает, что делать!» (6+)
14.30 М/ф «Врумиз» (6+)
15.00 Х/ф «Хотел бы я быть здесь» (12+)
18.30 «События УрФО»
19.00 «События»
19.15 Юмористическое шоу «Смех с доставкой на дом» (Россия, 2013 г. - 2014 г.) (12+)
21.00 «События. Итоги»
23.25, 02.40, 04.30 «События. Акцент» (16+)
23.35 Х/ф «Страховщик» (16+)
01.30 «Ночь в филармонии» (0+)
02.50 «Действующие лица»

ОТР

07.30, 11.45, 23.30 «От первого лица» (12+)
08.00 «Большая наука» (12+)
09.00 Студия «Здоровье» (12+)
09.30 «Календарь» (12+)
11.00, 00.20 «Культурный обмен с Сергеем Николаевичем» (12+)
12.00, 15.00, 21.00, 00.00 Новости
12.20, 22.05 Х/ф «24-25 не возвращается» (12+)
13.45 «Технопарк» (12+)
14.00, 01.05 «Большая страна» (12+)
15.20 Д/ф «Преступления и извинения» (12+)
15.50 «Гамбургский счет» (12+)
16.15, 21.25 «За дело!» (12+)
17.00 «Отражение» (12+)
02.05 «Человек с киноаппаратом» (12+)
03.55 Д/ф «Игуменья Ксения» из цикла «Женщины в православии. Сила моя в немощи» (12+)
04.20 Х/ф «За прекрасных дам!» (12+)
05.30 Д/ф «Иногда не забывайте...» (12+)
06.25 Д/ф «Тайны Британского музея» (12+)

ЦЕНТР

08.00 «Настроение»
10.10 Д/ф «Владимир Меньшов. Один против всех» (12+)
11.00, 13.50 Х/ф «Похождения нотариуса Неглинцева» (12+)
13.30, 16.30, 00.00 «События»
15.40 «Мой герой» (12+)
16.50 Д/ф «Сталин против Ленина. Поверженный кумир» (12+)
17.35 Х/ф «Полет аиста над капустным полем» (12+)
19.30 «Город новостей»
19.50 Х/ф «Ларец Марии Медичи» (12+)
21.40 «В центре событий»
22.40 «Право голоса» (16+)
00.30 «Приют комедиантов» (12+)
02.25 Д/ф «Екатерина Васильева. На что способна любовь» (12+)
03.20 Х/ф «Инспектор Морс» (12+)
05.10 «Петровка, 38»
05.30 Т/с «Мисс Марпл Агаты Кристи» (12+)

РЕН ТВ

05.00, 06.05 Т/с «Лучшие враги» (16+)
06.00, 10.00, 13.00, 16.00, 19.00 Сегодня
07.00 «НТВ утром»
08.10 «Утро с Юлией Высоцкой» (12+)
09.00 Т/с «Возвращение Мухтара» (12+)
10.20 Т/с «Свет и тень маяка» (16+)
12.00 Суд присяжных (16+)
13.20 Обзор. Чрезвычайное происшествие
14.00 Х/ф «Братаны» (16+)
16.20 Т/с «Улицы разбитых фонарей» (16+)
18.00 «Говорим и показываем» (16+)
19.40 Т/с «Паутина» (16+)
23.30 «Большинство»
00.35 Х/ф «С любовью из Ада» (Россия, 2011г.) (16+)
02.30 Дикий мир
02.50 Т/с «Хвост» (16+)

ТНТ

06.20 Т/с «Женская лига. Банановый рай» (16+)
07.00 М/с «Кунг-фу Панда: Удивительные легенды» (12+)
07.30, 07.55, 08.25 М/с «Губка Боб Квадратные штаны» (12+)
09.00 «Дом 2. Lite» (16+)
10.30 «Школа ремонта» (12+)
11.30 Х/ф «Мышиная охота» (0+)
13.30, 14.00, 19.00, 19.30 «Комеди Клаб. Лучшее» (16+)
14.30, 15.00, 16.00, 17.00, 18.00, 21.00 «Комеди Клаб» (16+)
20.00 «Comedy Woman» (16+)
22.00, 22.30 «Бородач» (16+)
23.00 «Дом 2. Город любви» (16+)
00.00 «Дом 2. После заката» (16+)
01.00 «Не спать!» (16+)
02.00 Х/ф «Мисс Конгениальность» (12+)
04.05 Х/ф «Заводной апельсин» (18+)

СТС

06.00 М/с «Лизун и настоящие охотники за привидениями» (12+)
06.30 М/с «Том и Джерри»
07.00 М/с «Человек-паук» (12+)
07.25 М/с «Люди в чёрном»
07.55 М/с «Смешарики»
08.05 Т/с «Зачарованные» (16+)
09.00 «Ералаш» (0+)
09.55 Шоу «Уральских пельменей». «От томата до заката» (16+)
11.25 М/ф «Упс! Ной уплыл...» (6+)
13.00 «Уральские пельмени». «Лучшее от Славы Мясникова» (16+)
13.30 «Уральские пельмени». «Зарубежное» (16+)
14.00 Шоу «Уральских пельменей». «По уши в ЕГЭ» (16+)
15.00 Х/ф «Призрачный гонщик» (16+)
17.00 Шоу «Уральских пельменей». «Пинг-понг жив!» (16+)
18.30 «Уральские пельмени». «Историческое» (16+)
19.00 М/с «Рождественские истории» (6+)
19.20 М/ф «Монстры против пришельцев» (6+)
21.00 Шоу «Уральских пельменей». «В поисках Асфальтиды» (16+)
22.30 Шоу «Уральских пельменей». «Когда носы в 12 бьют» (16+)
00.00 Х/ф «Ржевский против Наполеона» (16+)
01.35 Х/ф «Ужин с придурками» (США, 2010г.) (16+)
03.45 Х/ф «Живая радуга» (0+)
05.05 «6 кадров» (16+)
05.50 Музыка на СТС (16+)

ДОМАШНИЙ

10.00 Д/ф «Синодалы»
10.30, 13.30, 16.30, 19.30, 22.30, 01.30 «Предстоятель. Хроники служения»
11.00 Мой путь к богу (6+)
11.45 Пешком по Москве
12.00 Д/ф «Купечеством всякое государство богатится»
12.45 Д/ф «Мир один для всех»
14.00 Д/ф «Монахиня Игнатия»
14.30 Школа милосердия
15.00 «Марина Журинская. Свидетельство»
15.30 Д/ф «Обитель Преподобного Сергия»
16.20 Портреты. «Вице-адмирал Корнилов»
17.00, 21.00 «Радость моя»
18.00 Д/ф «Медицинская карта»
18.30 Д/ф «Забытый поход»
19.05 Искусство звучащего слова. М.А. Булгаков. «Стальное горло»
20.00 Д/ф «Князь»
22.00, 01.00 Новости
23.00 Украинский вопрос
00.00 Выставка «Художественные сокровища России»
00.30 Д/ф «Романовы»
02.00 Русские судьбы
02.30 Д/ф «Донской монастырь. Времён связующая нить»
03.00 Д/ф «Образ богомольца»
04.00 Портреты. «Императрица Елизавета Алексеевна» (6+)
04.15 «Архиепископ Лука, профессор хирургии»
05.00 Искусство звучащего слова. Русская классика. Л.Н. Толстой

05.15 Д/ф «Путь времени»
06.00 Консервативный клуб
07.00 Д/ф «Наша Победа»
08.00 Д/ф «Неугомонный мышкарь»
08.30 Портреты. «Исповедь врача»
08.50 Д/ф «Жизнь прекрасна»
09.30 Д/ф «Быть человеком. Милосердие»

РОССИЯ К

06.30 Канал «Евроньюс»
10.00, 15.00, 19.30, 23.30 Новости культуры
10.20 Х/ф «Злоключения Полины»
12.05 Д/ф «Госпиталь Кабаньяс в Гвадалахаре. Дом милосердия»
12.25 Д/ф «Андрей Туполев»
13.05 «Правила жизни»
13.35 Письма из провинции. Удорский район (Республика Коми)
14.05 «Тихо Браге». Д/ф
14.15 Т/с «Прекрасные господа из Буа-Доре»
15.10 Д/с «Сквозь кротовую нору с Морганом Фрименом»
15.55 «Царская ложа»
16.35 Д/ф «Эс-Сувейра. Где пески встречаются с морем»
16.50 Большой балет
19.00 «Игорь Моисеев. Я вспоминаю... гастроль длиною в жизнь»
19.45 «Смехоностальгия»
20.10 «Три суперзвезды в Берлине. А.Нетребко, П.Доминго, Р.Виллазон»
22.15 Д/ф «Пласидо Доминго. Мои лучшие роли»
23.45 Худсовет
23.50 Х/ф «Герои зла» (18+)
01.45 М/ф для взрослых
01.55 «Подводная блокада Ленинграда»
02.40 Д/ф «Гавайи. Родина богини огня Пеле»

РОССИЯ 24

07.00, 08.00, 09.00, 10.00, 11.00, 12.00, 13.00, 14.00, 15.00, 16.00, 17.00, 17.40, 18.00, 19.00, 20.00, 21.00, 22.35, 23.00, 23.45, 00.00, 01.50, 02.00, 03.00, 05.00, 06.00 Вести
07.30, 08.15, 09.15, 09.30, 10.15, 10.35, 11.20, 12.25, 13.25, 14.30, 15.30, 16.30, 17.35, 18.35, 19.35, 20.30, 00.45, 02.45, 05.30, 05.50, 06.30 Экономика
07.40, 13.40, 14.35, 15.35, 16.40, 18.45, 19.45, 20.45, 05.40, 06.40 Гость
08.20, 09.20, 10.25, 11.30, 14.20 Спорт
08.30, 23.30 Факты
08.45, 12.45 Вести.Net
08.50, 11.50, 14.50 Погода 24
09.35 Стратегия
09.50, 12.50, 01.40, 06.50 Реплика
10.40, 04.40 Финансовая стратегия
10.50, 15.50 Культура
11.40 Прочтение
13.50, 16.50 Мобильный репортер
21.30 Мнение с Эвелиной Закамской
22.00 Экономика. Курс дня
22.25 Экономика. События новой недели
01.00, 04.00 Международное обозрение
03.35 Индустрия кино

ТВ3

06.00 М/ф
09.30, 10.00, 17.00, 17.30 Т/с «Слепая» (12+)
10.30, 11.00, 16.00, 16.30 Д/ф «Гадалка» (12+)
11.30 Не ври мне. Родная кровь. (12+)
12.30 Д/ф «Тайные знаки» (12+)
13.30, 01.15 Х-Версии. Другие новости. (12+)
14.00, 14.30 Д/ф «Охотники за привидениями» (16+)
15.00 Мистические истории. (16+)
18.00 Х-Версии. Колдуны мира. (12+)
19.00 Человек-невидимка. (12+)
20.00 Х/ф «Гарри Поттер и тайная комната» (12+)
23.00 Х/ф «Дело №39» (16+)
02.15 Х/ф «Бэтмен возвращается» (12+)
04.45 Д/ф «Городские легенды» (12+)
05.15 Т/с «Список клиентов» (16+)

5

06.00, 10.00, 12.00, 15.30, 18.30 «Сейчас»
06.10 «Момент истины» (16+)
07.00 Утро на «5» (6+)
09.30 «Место происшествия»
10.30, 12.30 Х/ф «Жизнь и удивительные приключения Робинзона Крузо» (0+)
13.10, 14.40, 16.00, 16.30 Х/ф «Узник замка Иф» (12+)
19.00, 19.45, 20.40, 21.25, 22.15, 23.00, 23.55, 00.40 Т/с «След» (16+)
01.30, 02.00, 02.35, 03.05, 03.40, 04.10, 04.45, 05.20, 05.55 Т/с «Детективы» (16+)

★

06.00 Д/с «Оружие XX века» (12+)
06.20 Х/ф «Право на выстрел» (16+)
08.00, 09.15, 10.05 Т/с «Вендетта по-русски» (16+)
09.00, 13.00, 18.00, 22.00 Новости дня
10.00, 14.00 Военные новости
12.10 Д/ф «Генерал Ватутин. Тайна гибели» (12+)
13.15 Д/с «Оружие победы» (6+)
13.25, 14.05 Т/с «Спасти или уничтожить» (16+)
18.30 Х/ф «Бой с тенью» (16+)
21.15, 22.25 Х/ф «Бой с тенью 2: Реванш» (16+)
00.25 Х/ф «По тонкому льду» (12+)
03.50 Х/ф «Плата за проезд» (12+)

мир

05.00 «180 минут» (12+)
08.00 «Любимые актеры» (12+)
08.30, 00.50 Х/ф «Не хочу жениться» (12+)
10.10 Х/ф «Взрослая дочь или тест на…» (12+)
12.00, 15.00, 18.00 Новости
12.15 Т/с «Развод» (16+)
14.00, 02.25 «Дела семейные с Еленой Дмитриевой» 3 - 4вып. (16+)
15.20 «Секретные материалы» (16+)
16.20 Т/с «Телохранитель» (16+)
18.20 Т/с «Время для двоих» (16+)
21.55 Х/ф «Златовласка» (0+)
23.30 «Держись, шоубиз!» (16+)
00.00 Д/ф «Практическая магия» (12+)
03.15 Х/ф «Светлый путь» (0+)

Карусель

07.00 «Ранние пташки»
09.20 «Пляс-класс»
09.25, 05.25 М/с «Суперкрылья. Джетт и его друзья»
09.50 М/ф «Обезьянки»
10.00 «Олимпийская зарядка»
10.05, 20.00 М/с «Щенячий патруль»
11.40 М/с «Бумажки»
11.45 «Битва фамилий»
12.20 М/с «Свинка Пеппа»
13.00, 22.40 М/с «Маленькое королевство Бена и Холли»
14.00, 16.45, 17.15, 18.15 М/с «Фиксики»
16.00 «Один против всех»
17.10, 18.10 «180»
17.55 «Разные танцы»
19.40 М/с «Колобанга. Только для пользователей интернета»
21.40, 06.15 М/с «Вспыш и чудо-машинки»
22.30 «Спокойной ночи, малыши!»
00.10, 05.20 М/с «Бернард»
00.20 М/с «LBX - битвы маленьких гигантов»
00.45 М/с «Энгри Бердс - сердитые птички»
02.15 «Навигатор. Апгрейд» (12+)
02.20 «Лентяево»
02.45 М/с «Я и мой робот»
03.10 М/с «Татонка»
04.00 М/ф «Цирк! Цирк! Цирк!»

рен тв

05.00 «Территория заблуждений» (16+)
06.00 «Самые шокирующие гипотезы» (16+)
07.00 «С бодрым утром!» (16+)
08.30, 12.30, 16.30, 19.30 «Новости» (16+)
09.00 Д/ф «Вся правда о Марсе» (16+)
10.00 Д/ф «Великая тайна Ноя» (16+)
11.00 Д/ф «Создатели» (16+)
12.00, 15.55, 19.00 «112» (16+)
13.00 Званый ужин. (16+)
14.00 Х/ф «Снайпер» (18+)
17.00 «Последнее пророчество святой Матроны» (16+)
20.00 Х/ф «Из парижа с любовью» (16+)
21.50 Х/ф «13-й район: ультиматум» (16+)
23.40 Т/с «От заката до рассвета» (16+)
03.10 Х/ф «Однажды в Вегасе» (США, 2008г.) (16+)

муз тв

07.00 Самые сочные хиты пятницы. (16+)
08.30, 19.05, 01.30 PRO-клип. (16+)
08.35, 14.15, 19.10, 06.00 10 самых горячих клипов дня. (16+)
09.15, 14.00, 17.00, 20.00 PRO-Новости. (16+)
09.30 Муз-Заряд. (16+)
11.00 «Наше» (16+)
11.30 Победитель «Битвы фанклубов» (16+)
12.00 «R`n`B чарт» (16+)
13.00 «Звездный допрос». Бьянка. (16+)
15.00, 22.00 «Ждите ответа» (16+)
16.00 «NRJ chart» (16+)
17.15 Русские хиты - чемпионы пятницы. (16+)
18.00 «Битва фанклубов» (16+)
20.20 Золото. (16+)
21.00 «Русский чарт» (16+)
23.00 «Symphony`A» - A`STUDIO. (16+)
00.40 Золотая лихорадка. (16+)
01.35, 04.00 Только жирные хиты! (16+)
03.00 Танцпол. (16+)
06.45 Русские хиты - чемпионы недели. (16+)

домашний

06.30, 05.30 «Джейми: Обед за 15 минут» (16+)
07.30, 18.55, 00.00, 05.25 «Матриархат» (16+)
07.55, 02.25 Д/ф «Звездные истории» (16+)
09.55 «Слабости сильной женщины», 8 серий (Россия) 2006 г. (16+)
18.00 Т/с «Она написала убийство» (16+)
19.00 Х/ф «Второе дыхание» (16+)
23.00 Д/ф «Анита. Всё за любовь» (16+)
00.30 Х/ф «Право на надежду» (16+)

ПЯТНИЦА!

06.00 М/с «Смешарики» (12+)
08.00, 23.30 Пятница News. (16+)
08.30, 22.00 Ревизорро. (16+)
15.00 Орел и решка. Назад в СССР. (16+)
16.00 Мир наизнанку. (16+)
17.00 Орел и решка. Юбилейный. (16+)
18.00, 21.00 Магаззино. (16+)
19.00 Верю-не верю. (16+)
20.00 Барышня-крестьянка. (16+)
00.00 Х/ф «Обитель зла» (18+)
02.00 Планета динозавров. (16+)
03.00 Правда о динозаврах-убийцах. (16+)
04.00 Т/с «Звездные врата: Атлантида» (16+)

1

05.20, 06.10 «Наедине со всеми» (16+)
06.00, 10.00, 12.00, 15.00 Новости
06.20 Х/ф «Настя» (12+)
08.00 «Играй, гармонь любимая!»
08.45 «Смешарики. Новые приключения»
09.00 «Умницы и умники» (12+)
09.45 «Слово пастыря»
10.15 «Смак» (12+)
10.55 «Нина Гребешкова. «Я без тебя пропаду» (12+)
12.15 «Идеальный ремонт»
13.10 «На 10 лет моложе» (16+)
14.00 «Теория заговора» (16+)
15.15 Х/ф «Спортлото-82»
17.10 «Следствие покажет» (16+)
18.00 Вечерние новости
18.10 «Кто хочет стать миллионером?»
19.10 Концерт Елены Ваенги
21.00 «Время»
21.20 «Сегодня вечером» (16+)
23.00 Х/ф «Звездная карта» (18+)
01.00 Х/ф «Страх высоты» (16+)
02.50 Х/ф «Наверное, боги сошли с ума 2» (12+)

РОССИЯ 1

04.25 Х/ф «Формула любви» (16+)
06.15 «Сельское утро» (12+)
06.45 «Диалоги о животных» (12+)
07.40, 11.10, 14.20 «Местное время. Вести - Урал» (12+)
08.00, 11.00, 14.00 «Вести» (12+)
08.10 «Местное время» (12+)
08.20 «Россия-Урал». «Вести. Интервью»
08.35 «Двор на Субботней»
09.10 «Все о сердце»
09.15 «Правила движения» (12+)
10.10 «Личное. Алексей Баталов» (12+)
11.20 «Две жены» (12+)
12.05, 14.30 Х/ф «Врачиха» (12+)
20.00 «Вести в субботу» (12+)
21.00 Х/ф «Средство от разлуки» (12+)
00.50 Х/ф «Отец поневоле» (12+)
02.55 Х/ф «Взрывники» (0+)
04.35 «Комната смеха» (12+)

РОССИЯ 2

08.30 «Реальный спорт» (12+)
09.00, 10.00, 11.00, 11.55 Новости
09.05 «Ты можешь больше!» Ежедневное шоу о здоровом образе жизни (16+)
10.05, 15.05, 01.20 Все на Матч! Прямой эфир. Аналитика. Интервью. Эксперты
11.05 «Спортивный интерес» (16+)
12.00 «Анатомия спорта с Эдуардом Безугловым» (16+)
12.30 Х/ф «ДОМ ГНЕВА» (12+)
14.35 «Дублер» (12+)
15.55 Шорт-трек. Чемпионат Европы. Прямая трансляция из Сочи
17.25 Хоккей. КХЛ. «Матч звезд». Мастер-шоу. Прямая трансляция
18.30 Биатлон. Кубок мира. Гонка преследования. Женщины. Трансляция из Италии
19.20 Биатлон. Кубок мира. Гонка преследования. Мужчины. Прямая трансляция из Италии
20.20 Хоккей. КХЛ. «Матч звезд». Прямая трансляция
23.00 Лыжный спорт. Кубок мира. 15 км. Свободный стиль. Мужчины. Трансляция из Чехии
23.50 Лыжный спорт. Кубок мира. 10 км. Свободный стиль. Женщины. Трансляция из Чехии
00.25, 04.30 Кубок мира по бобслею и скелетону. Прямая трансляция из Канады
02.20 Х/ф «ПРЕОДОЛЕНИЕ» (16+)
05.20 «На пути к Олимпу» (16+)
05.55 «Детали спорта» (16+)

ОТВ

06.00 «События. Итоги» (16+)
06.25 «События. Акцент» (16+)
06.35 «Патрульный участок» (16+)
06.55 «События УрФО» (16+)
07.25, 09.55, 10.55, 11.25, 16.55, 17.55, 20.55 «Погода на ОТВ» (6+)
07.30 «Новости ТАУ «9 1/2» (16+)
08.30 «Время обедать - Битва цыплят с индейками» (Россия, 2014 г.) (6+)
09.10 Елизавета Боярская в программе «Моя родословная» (Россия, 2009 г.) (12+)
10.00 Юмористическое шоу «Смех с доставкой на дом» (Россия, 2013 г. - 2014 г.) (12+)
11.00 «Все о ЖКХ» (16+)
11.30 «Время обедать - Сибирский щурогай против трески в мармеладе» (Россия, 2014 г.) (6+)
12.05 «Национальное измерение». О представителях национально-культурных общностей. (16+)
12.30 «Патрульный участок на дорогах» (16+)
13.00 Армянская история и культура в программе «Наследники Урарту» (16+)
13.15 «УГМК: наши новости» (16+)
13.30 Х/ф «Хотел бы я быть здесь» (12+)
15.15 Х/ф «Яды, или всемирная история отравлений» (16+)
17.00 «Прокуратура. На страже закона» (16+)
17.15, 21.00, 05.30 Итоги недели
17.45 «Обратная сторона Земли» (16+)
18.00, 22.10 Х/ф «Отряд» (16+)
21.50 «Полный абзац» (16+)
00.05 Х/ф «Крутые стволы» (16+)
02.00 «Музыкальная Европа: Incognito» (0+)
02.50 Д/ф «Мост шпионов. Большой обмен» (16+)
03.40 «Ночь в филармонии» (0+)
04.40 Милицейские расследования «Истории генерала Гурова: Курский потрошитель», «Безнадежное дело» (Россия, 2012 г.) (16+)

ОТР

07.00, 14.25 «Большая наука» (12+)
07.55, 13.30 Д/ф «Люди плато Путорана» (12+)
08.50, 19.45 «Технопарк» (12+)
09.05, 17.45 Х/ф «Как стать мужчиной» (12+)
10.15, 21.45 Х/ф «Ася» (16+)
11.50 «За дело!» (12+)
12.30 «Гамбургский счет» (12+)
13.00 «Школа. 21 век» (12+)
15.20 Х/ф «Два капитана» (0+)
18.50 Д/ф «Красный витязь» (12+)
20.00 Д/ф «Игуменья Ксения» из цикла «Женщины в православии. Сила моя в немощи» (12+)
20.25, 06.25 Д/ф «Тайны Британского музея» (12+)
21.00 Новости
21.20 «От первого лица» (12+)
23.25 Х/ф «За прекрасных дам!» (12+)
00.35 «Балет Кремля. Юбилейный концерт»
02.25 «24 часа»
03.55 Д/ф «Софья Снессорева» из цикла «Женщины в православии. Сила моя в немощи» (12+)
04.20 Х/ф «Русский бунт» (16+)

ЦЕНТР

07.15 «Линия защиты» (16+)
07.45 «АБВГДейка»
08.10 Х/ф «Когда опаздывают в ЗАГС» (0+)
10.05 Х/ф «Умная дочь крестьянина» (6+)
11.05 «Православная энциклопедия» (6+)
11.30 Д/ф «Олег Видов. Всадник с головой» (12+)
12.20, 13.45 Х/ф «Всадник без головы» (0+)
13.30, 16.30, 01.25 «События»
14.40 Х/ф «Любить по-русски» (12+)
16.50 «Тайны нашего кино». «Бригада» (12+)
17.20 Х/ф «В стиле jazz» (16+)
19.15 Х/ф «Два плюс два» (12+)
23.00 «Постскриптум»
00.10 «Право знать!» (16+)
01.40 «Право голоса» (16+)
04.50 «На пороге большой войны?» (16+)
05.25 Х/ф «Паспорт» (6+)

12 ТВ

04.45, 23.55 Т/с «Лучшие враги» (16+)
07.25 Смотр
08.00, 10.00, 13.00, 16.00 Сегодня
08.15 «Жилищная лотерея Плюс»
08.45 Их нравы
09.25 «Готовим с Алексеем Зиминым»
10.20 Главная дорога (16+)
11.00 «Еда быстрого приготовления». «Еда живая и мёртвая» (12+)
11.55 Квартирный вопрос
13.20 «НашПотребНадзор». Не дай себя обмануть! (16+)
14.20 «Поедем, поедим!»
15.10 Своя игра
16.20 Т/с «Участковый» (12+)
18.00 Следствие вели... (16+)
19.00 «Центральное телевидение»
20.00 «Новые русские сенсации» (16+)
21.00 Ты не поверишь! (16+)
22.00 Х/ф «Сильная» (Россия, 2011г.) (16+)
02.50 Дикий мир
03.20 Т/с «Хвост» (16+)

ТНТ

06.45 «Женская лига. Лучшее» (16+)
07.00 «Comedy Club. Exclusive» (16+)
07.35, 08.00, 08.30 М/с «Губка Боб Квадратные штаны» (12+)
09.00, 09.30 Т/с «Деффчонки» (16+)
10.00 «Дом 2. Lite» (16+)
11.00 «Школа ремонта» (12+)
12.00, 19.30 «Комеди Клаб. Лучшее» (16+)
12.30, 00.30 «Такое кино!» (16+)
13.00, 18.00 «Битва экстрасенсов» (16+)
14.30, 15.00, 16.00, 17.00 «Comedy Woman» (16+)
20.00 Х/ф «Парк Юрского периода 3» (12+)
22.00 «Комеди Клаб» (16+)
23.00 «Дом 2. Город любви» (16+)
00.00 «Дом 2. После заката» (16+)
01.00 Х/ф «Мисс Конгениальность 2: Прекрасна и опасна» (12+)
03.20 Х/ф «Сияние» (18+)
05.40 Т/с «Никита 4» (16+)

СТС

06.00 М/ф «Последний лепесток». «Ёжик должен быть колючим»
06.40 М/с «Том и Джерри»
06.55 М/ф «Джимми Нейтрон-вундеркинд»
08.30 М/с «Смешарики»
09.15 М/с «Три кота»
09.30 М/с «Фиксики»
10.00 М/ф «Монстры против пришельцев» (6+)
11.40 Х/ф «Астерикс и Обеликс в Британии» (Франция, 2012 г.) (6+)
13.45 Х/ф «Астерикс на олимпийских играх» (12+)
16.00 «Уральские пельмени». «Историческое» (16+)
16.30 Шоу «Уральских пельменей». «Когда носы в 12 бьют» (16+)
17.30 Шоу «Уральских пельменей». «В поисках Асфальтиды» (16+)
19.00 Мастершеф. Дети (6+)
20.00 Х/ф «Сумерки» (16+)
22.20 Х/ф «Сумерки. Сага. Новолуние» (12+)
00.45 Х/ф «Волки» (16+)
02.30 Х/ф «Святые из Бундока-2. День всех святых» (16+)
04.50 «6 кадров» (16+)
05.40 Музыка на СТС (16+)

СПОРТ

10.00 Школа милосердия
10.30, 13.30, 16.30, 19.30, 22.30, 01.30 «Предстоятель. Хроники служения»
11.00 «Радость моя»
12.00 Д/ф «Обитель Преподобного Сергия»
12.50 Портреты. «Вице-адмирал Корнилов»
13.00 «Марина Журинская. Свидетельство»
14.00 Д/ф «Забытый поход»
14.35 Искусство звучащего слова. М.А. Булгаков. «Стальное горло»
15.00 Д/ф «Медицинская карта»
15.30 Д/ф «Свет Валаама»
15.45 Д/ф «Первый святой Российской Империи»

17.00 Д/ф «Князь»
18.00, 21.30 Д/ф «Быть человеком. Милосердие»
18.30 Консервативный клуб
20.00 Д/ф «Жизнь прекрасна»
20.40 Портреты. «Исповедь врача»
21.00 Д/ф «Неугомонный мышкарь»
22.00 Национальное достояние
23.00 Россия и мир
00.00 Д/ф «Сказание о Лесне»
01.15 Портреты. «Дело, выбранное сердцем. Доктор Матвей мудров»
02.00 Украинский вопрос
03.00 Выставка «Художественные сокровища России»
03.30 Д/ф «Романовы»
04.00 Д/ф «Маленькие мамы» (6+)
04.45 Портреты. Алексей Толстой
05.00 Д/ф «Терновый венец Патриарха Тихона»
06.00 Русские судьбы
06.30 Д/ф «Донской монастырь. Времён связующая нить»
07.00 Д/ф «Образ богомольца»
08.00 Портреты. «Императрица Елизавета Алексеевна» (6+)
08.15 «Архиепископ Лука, профессор хирургии»
09.00 Искусство звучащего слова. Русская классика. Л.Н. Толстой
09.15 Д/ф «Путь времени»

РОССИЯ К

06.30 Канал «Евроньюс»
10.00 Библейский сюжет
10.35 Х/ф «Под северным сиянием»
12.35 Д/ф «Валентин Ежов»
13.15 Пряничный домик. «Не только кистью»
13.45 «Нефронтовые заметки»
14.15 Д/ф «Тетеревиный театр»
14.55 И.Моисеев. Гала-концерт ГААНТ им.Игоря Моисеева
17.00 Новости культуры
17.30 Х/ф «Продлись, продлись, очарованье...»
18.50 Д/ф «Олег Ефремов. Хроники смутного времени»
19.35 «Романтика романса»
20.30 Большой балет
22.35 Х/ф «Загнанных лошадей пристреливают, не правда ли?»
00.35 Д/ф «Живая Арктика. Исландия. Страна огня и льда»
01.30 М/ф для взрослых
01.55 «Воскресшие трофеи Наполеона»
02.40 Д/ф «Паровая насосная станция Вауда»

РОССИЯ 24

07.00, 08.00, 09.00, 09.35, 10.00, 11.00, 12.00, 13.00, 14.00, 15.00, 16.00, 17.00, 18.00, 19.00, 20.00, 21.00, 22.00, 23.00, 00.00, 02.00, 03.00, 04.00, 05.00, 06.00 Вести
07.30, 09.25 Экономика
07.40 Гость
08.20, 11.20, 16.15, 17.35, 19.30 Репортаж
08.40, 17.20 Факты
09.40, 15.45, 02.40 Погода 24
10.20, 14.20, 21.15 АгитПроп
10.35 Вести.Net. Итоги
11.35 Городские технологии
11.50, 04.50 Космонавтика
12.15, 00.15 Международное обозрение
13.10, 20.15, 06.15 Бесогон TV
14.35, 23.35 Специальный корреспондент
15.20, 05.35 Индустрия кино
16.30 Церковь и мир
18.30 Вопрос науки
19.15 Страховое время
21.20 Транспорт
21.35 АвтоВести
22.20, 04.35 Вести Подмосковья
22.35, 03.35 Мобильный репортер
01.00 Вести в субботу

ТВ3

06.00 М/ф
09.30 Школа доктора Комаровского. (12+)
10.00, 10.30, 11.00, 11.30 Т/с «Слепая» (12+)
12.00, 12.30, 13.15, 13.45 Д/ф «Гадалка» (12+)
14.15 Х/ф «Шпионы, как мы» (12+)
16.15 Х/ф «Теория заговора» (16+)
19.00 Х/ф «Дум» (16+)
21.30 Х/ф «Сквозь горизонт» (США, 1997г.) (18+)
23.30 Х/ф «Последние дни на Марсе» (16+)
01.30 Х/ф «Дело №39» (16+)
03.45, 04.30, 05.15 Т/с «Список клиентов» (16+)

5

06.30 М/ф «Олень и волк». «Наследство волшебника Бахрама». «Мы с Джеком». «Осторожно обезьянки». «Обезьянки и грабители». «Как обезьянки обедали». «Обезьянки, вперед». «Обезьянки в опере». «Новые приключения попугая Кеши». «Попугай Кеша и чудовище». «Нехочуха». «По дороге с облаками». «Оранжевое горлышко»
09.35 «День ангела»
10.00, 18.30 «Сейчас»
10.10, 11.00, 11.50, 12.40, 13.30, 14.20, 15.10, 16.00, 16.50, 17.40 Т/с «След» (16+)
19.00, 20.00, 21.05, 21.55, 22.55, 23.45, 00.40, 01.30 Х/ф «Лютый» (12+)
02.25, 03.40, 05.00 Х/ф «Узник замка Иф» (12+)

★

06.00 М/ф
06.40 Х/ф «Барбос в гостях у Бобика»
07.00 Х/ф «Сладкая женщина» (0+)
09.00, 13.00, 18.00, 22.00 Новости дня
09.15 «Легенды цирка с Эдгардом Запашным» (6+)
09.40 «Последний день» (12+)
10.25 «Не факт!» (6+)
11.00 Д/с «Крылья России». «Истребители. Реактивная эра» (6+)
12.00, 13.15 Т/с «Государственная граница» (12+)
18.20 «Процесс» (12+)
19.15, 22.25 Т/с «Дума о Ковпаке» (12+)
23.40 Х/ф «Шел четвертый год войны...» (12+)
01.20 Х/ф «Доживем до понедельника» (0+)
03.25 Х/ф «Герои Шипки» (0+)

мир

04.50 Х/ф «Не хочу жениться» (12+)
06.30 «Союзники» (12+)
07.00, 12.50 М/ф (6+)
07.30 «Медицинская правда» (12+)
08.00 «Ой, мамочки» (12+)
08.30 «Нет проблем» (12+)
09.00, 15.00 Новости
09.15 «Сделано в СССР»
09.45 Х/ф «Благочестивая Марта» (0+)
12.20 «Бремя обеда» (12+)
13.15, 01.30 Х/ф «Выжить в Арктике» (12+)
15.15, 00.40 Д/ф «Практическая магия» (12+)
16.05 Т/с «Маша в законе» (16+)
21.40 Х/ф «О, счастливчик!» (16+)
23.25 «Культпросвет» (12+)
00.10 «Диаспоры» (16+)
03.15 Х/ф «Волга-Волга» (0+)

карусель

07.00, 05.05 М/с «Маленькое королевство Бена и Холли»
09.10 М/с «Новые приключения кота Леопольда»
10.00 «Горячая десяточка»
10.30 М/с «Элвин и бурундуки»
11.30 «Воображариум»
12.00, 14.00 М/с «Пожарный Сэм»
13.30 «Битва фамилий»
14.35 М/с «Маша и Медведь»
16.20, 22.40 М/с «Египтус»
17.10 М/с «Белка и Стрелка. Озорная семейка»
18.45 М/с «Колобанга. Только для пользователей интернета»
19.00, 22.15 М/с «Свинка Пеппа»
21.05 М/ф «Любимчики»
22.30 «Спокойной ночи, малыши!»
23.30 М/с «Энгри Бердс - сердитые птички»
00.30 Т/с «Код Лиоко. Эволюция» (12+)
01.40 «Идем в кино» (12+)
02.10 М/ф «Царевна-лягушка», «Капризная принцесса»
03.10 М/с «Татонка»
04.05 Х/ф «Ослиная шкура» (0+)

рен тв

05.00 Х/ф «Однажды в вегасе» (16+)
05.10 «Смотреть всем!» (16+)
05.45 Х/ф «Из парижа с любовью» (16+)
07.30 Х/ф «Однажды в Вегасе» (16+)
09.20 Х/ф «Капитан Рон» (США, 1992г.) (0+)
11.30 «Самая полезная программа» (16+)
12.30 «Новости» (16+)
13.00 «Военная тайна» (16+)
17.00 «Территория заблуждений» (16+)
19.00 Х/ф «Я - легенда» (США, 2007г.) (16+)
20.40 Х/ф «Враг государства» (0+)
23.10 Х/ф «Начало» (12+)
02.00 Х/ф «13» (Сша, 2010г.) (16+)
03.45 Х/ф «Никки, дьявол-младший» (16+)

муз тв

07.00 Русские хиты - чемпионы недели. (16+)
08.00, 23.35, 03.15, 06.00 Только жирные хиты! (16+)
09.00, 15.00 PRO-Новости. (16+)
09.20, 18.10 «Top 30 - Русский Крутяк недели» (16+)
11.40, 20.35 Золото. (16+)
12.30 «10 самых с Лерой Кудрявцевой» (16+)
13.00 «Муз-ТВ Чарт» (16+)
14.00 «Check-IN на Муз-ТВ» (16+)
15.15 «Звездный допрос». Бьянка. (16+)
16.10 «Партийная Zona» (16+)
21.00 «Ждите ответа» (16+)
22.00 PRO-обзор. (16+)
22.30 «Кухня» на Муз-ТВ. (12+)
22.35 «Русский чарт» (16+)
23.30 PRO-клип. (16+)
01.00, 05.00 Золотая лихорадка. (16+)
02.30 10 самых горячих клипов дня. (16+)

домашний

06.30, 05.30 «Джейми: Обед за 15 минут» (16+)
07.30, 00.00, 05.20 «Матриархат» (16+)
07.50 «Знахарь», 2с. Польша, 1982 г. (16+)
10.25 Х/ф «Не отрекаются любя...» (16+)
14.00 Х/ф «Билет на двоих» (16+)
18.00, 22.00 Д/ф «Восточные жены» (16+)
19.00 Х/ф «1001 ночь» (12+)
23.00, 02.20 Д/ф «Звездные истории» (16+)
00.30 Х/ф «Ванька» (16+)

ПЯТНИЦА!

06.00 М/с «Смешарики» (12+)
08.45 Школа доктора Комаровского. (16+)
09.30, 14.30 Орел и решка. (16+)
11.30 Еда, я люблю тебя! (16+)
12.30 Орел и решка. Шопинг. (16+)
13.30 Битва салонов. (16+)
16.30 Х/ф «Три метра над уровнем неба» (16+)
19.00 Магаззино. (16+)
20.00, 22.00 Ревизорро. (16+)
21.00 Аферисты в сетях. (16+)
23.00 Х/ф «Три метра над уровнем неба: Я тебя хочу» (16+)
01.30 Т/с «Декстер» (16+)
03.20 Т/с «Герои» (16+)

06.00, 10.00, 12.00 Новости
06.10 Х/ф «Зубная фея» (12+)
08.10 «Служу Отчизне!» (16+)
08.45 «Смешарики. ПИН-код»
08.55 «Здоровье» (16+)
10.15 «Непутевые заметки» (12+)
10.35 «Пока все дома»
11.25 «Фазенда»
12.15 «Гости по воскресеньям»
13.10 Х/ф «Титаник» (12+)
17.00 «Точь-в-точь». Финал
21.00 Воскресное «Время»
22.30 К дню рождения Владимира Высоцкого. «Своя колея» (16+)
00.20 Х/ф «Уолл-стрит. Деньги не спят» (16+)
02.50 Х/ф «День благодарения» (12+)

РОССИЯ 1

05.50 Х/ф «Хозяин тайги» (12+)
07.30 «Сам себе режиссер» (12+)
08.20 «Смехопанорама» (12+)
08.50 «Утренняя почта» (12+)
09.30 «Сто к одному» (12+)
10.20 «Местное время. Вести - Урал. Недедля в городе» (12+)
11.00, 14.00 «Вести» (12+)
11.10 «Смеяться разрешается» (12+)
12.10, 14.20 Х/ф «Только о любви» (12+)
20.00 Вести недели
22.00 «Воскресный вечер с В. Соловьевым» (12+)
00.00 «Дежурный по стране». М. Жванецкий. (12+)
01.00 Х/ф «Хочу замуж» (12+)
03.00 «Кузькина мать. Итоги. На вечной мерзлоте» (12+)
04.00 «Комната смеха» (12+)

РОССИЯ 2

08.30 «Дублер» (12+)
09.00, 10.00, 11.00, 12.00, 13.05 Новости
09.05 «Ты можешь больше!» Ежедневное шоу о здоровом образе жизни (16+)
10.05, 13.40, 20.15, 02.40 Все на Матч! Прямой эфир. Аналитика. Интервью. Эксперты
11.05 «Диалоги о рыбалке» (12+)
11.30 «Безумный спорт с Александром Пушным» (12+)
12.05 Д/ф «Дакар. Итоги гонки» (12+)
13.10 «Где рождаются чемпионы?» (16+)
14.25 Лыжный спорт. Кубок мира. Эстафета. Женщины. Прямая трансляция из Чехии
15.20 Биатлон. Кубок мира. Эстафета. Женщины. Прямая трансляция из Италии
17.00 «Биатлон с Дмитрием Губерниевым» (12+)
17.30 Шорт-трек. Чемпионат Европы. Трансляция из Сочи
18.30 Биатлон. Кубок мира. Эстафета. Мужчины. Прямая трансляция из Италии
20.55 Футбол. Чемпионат Англии. «Арсенал» - «Челси». Прямая трансляция
22.55 Лыжный спорт. Кубок мира. Эстафета. Мужчины. Трансляция из Чехии
00.10 Все на футбол!
00.40 Футбол. Чемпионат Италии. «Ювентус» - «Рома». Прямая трансляция
03.40 Баскетбол. Единая лига ВТБ. «Нижний Новгород» - «Автодор» (Саратов)
05.30 Гандбол. Чемпионат Европы. Мужчины. Трансляция из Польши
07.20 «На пути к Олимпу» (16+)
07.55 «Январь в истории спорта» (12+)

ОТВ

06.00 «Депутатское расследование» (16+)
06.20 «Патрульный участок на дорогах» (16+)
06.40, 09.00, 10.45, 12.20, 13.55, 18.55, 20.55 «Погода на ОТВ» (6+)
06.45 Милицейские расследования «Истории генерала Гурова: Курский потрошитель» (Россия, 2012 г.) (16+)
07.15, 10.50 «Город на карте» (16+)
07.30 Елизавета Боярская в программе «Моя родословная» (Россия, 2009 г.) (12+)
08.20 «Время обедать - Сибирский щурогай против трески в мармеладе» (Россия, 2014 г.) (6+)
09.05 Юмористическое шоу «Смех с доставкой на дом» (Россия, 2013 г. - 2014 г.) (12+)
11.05 «Уральская игра» (12+)
11.35 «Время обедать - Битва цыплят с индейками» (Россия, 2014 г.) (6+)
12.25 «Елена Малахова: ЖКХ для человека» (16+)
12.30, 23.00 Итоги недели
13.00 Д/ф «Короли эпизодов. Фаина Раневская» (16+)
14.00 Х/ф «Отряд» (16+)
19.00 Т/с «Чисто английские убийства - тень смерти» (16+)
21.00 Песни Владимира Высоцкого в музыкальном шоу «Достояние республики» (Россия, 2011 г.) (12+)
23.50 «Полный абзац» (16+)
00.10 Х/ф «Страховщик» (16+)
02.20 Х/ф «Крутые стволы» (16+)
04.05 «Музыкальная Европа: Incognito» (0+)
04.55 Милицейские расследования «Истории генерала Гурова: Котляр», «Первый в СССР» (Россия, 2012 г.) (16+)

ОТР

07.00, 14.25 «Большая наука» (12+)
07.55, 13.30 Д/ф «Люди плато Путорана» (12+)
08.50 «От первого лица» (12+)
09.20 «Балет Кремля. Юбилейный концерт»
11.10 Д/ф «Папа», или «Золотая рыбка» академика Исанина» (12+)
11.50 «От прав к возможностям» (12+)
12.15, 19.25 «Основатели» (12+)
12.30 «Фигура речи» (12+)
13.00 Студия «Здоровье» (12+)
15.20 Х/ф «И это все о нем» (0+)
17.55 Х/ф «24-25 не возвращается» (12+)
19.45 «Технопарк» (12+)
20.00 Д/ф «Софья Снессорева» из цикла «Женщины в православии. Сила моя в немощи» (12+)
20.25 Д/ф «Тайны Британского музея» (12+)
21.00, 01.20 «Отражение недели» (12+)
21.40 Х/ф «Русский бунт» (16+)
23.55 «24 часа»
02.00 «Вспомнить все» (12+)
02.30 «Календарь» (12+)

ЦЕНТР

07.50 Х/ф «Полет аиста над капустным полем» (12+)
09.40 «Фактор жизни» (12+)
10.15 Х/ф «Первое свидание» (12+)
12.00 Д/ф «Екатерина Васильева. На что способна любовь» (12+)
12.55 «Барышня и кулинар» (12+)
13.30, 02.25 «События»
13.45 «Петровка, 38»
13.55 Х/ф «Ларец Марии Медичи» (12+)
15.40 «Смех с доставкой на дом» (12+)
16.30 «Московская неделя»
17.00 Х/ф «Механик» (18+)
18.55 Х/ф «Любовь с оружием» (16+)
22.25 Х/ф «Василиса» (12+)
02.40 Д/ф «О чем молчала Ванга» (12+)
03.30 Х/ф «Вера» (12+)
05.20 Х/ф «Когда опаздывают в ЗАГС» (0+)
07.10 Д/ф «Олег Видов. Всадник с головой» (12+)

ТВ

05.10 Х/ф «Сильная» (16+)
07.00 «Центральное телевидение» (16+)
08.00, 10.00, 13.00, 16.00 Сегодня
08.15 Лотерея «Русское лото плюс»
08.50 Их нравы
09.25 Едим дома
10.20 «Первая передача» (16+)
11.00 «Чудо техники» (12+)
11.55 «Дачный ответ»
13.20 «НашПотребНадзор». Не дай себя обмануть! (16+)
14.20 «Поедем, поедим!»
15.10 Своя игра
16.20 Т/с «Участковый» (12+)
18.00 Следствие вели... (16+)
19.00 «Акценты недели»
20.00 Х/ф «Плата по счетчику» (Россия, 2014г.) (16+)
23.50 Т/с «Лучшие враги» (16+)
02.35 Дикий мир
03.05 Т/с «Хвост» (16+)

ТНТ

06.30, 04.45 Т/с «Супервеселый вечер» (16+)
07.00 «ТНТ.Mix» (16+)
07.35, 08.00, 08.30 М/с «Губка Боб Квадратные штаны» (12+)
09.00 Т/с «Деффчонки» (16+)
09.30 Т/с «Зайцев+ 1» (16+)
10.00 «Дом 2. Lite» (16+)
11.00 «Перезагрузка»
12.00, 13.00 «Комеди Клаб» (16+)
14.00 Х/ф «Парк Юрского периода 3» (12+)
16.00 Х/ф «Хоббит: Нежданное путешествие» (6+)
19.30 «Комеди Клаб. Лучшее» (16+)
20.00 «Где логика?» (16+)
21.00 «Однажды в России» (16+)
22.00 «Stand up» (16+)
23.00 «Дом 2. Город любви» (16+)
00.00 «Дом 2. После заката» (16+)
01.00 Х/ф «Я не вернусь» (16+)
03.05 Х/ф «Возвращение в дом ночных призраков» (16+)
05.10 Т/с «Люди будущего» (12+)

СТС

06.00 Х/ф «Астерикс и Обеликс в Британии» (6+)
08.05 М/с «Фиксики»
08.30 М/с «Смешарики»
09.15 М/с «Три кота»
09.30 Руссо Туристо Тревел-шоу (16+)
10.00 Реалити «Успеть за 24 часа» (16+)
11.00 Два голоса
12.30 М/с «Рождественские истории» (6+)
13.35 Х/ф «Сумерки» (16+)
16.00 М/с «Сказки Шрэкова болота» (6+)
16.30 Х/ф «Сумерки. Сага. Новолуние» (12+)
18.55 Х/ф «Сумерки. Сага. Затмение» (16+)
21.15, 23.20 Х/ф «Сумерки. Сага. Рассвет» (12+)
01.20 Т/с «Кости» (16+)
05.05 «6 кадров» (16+)
05.50 Музыка на СТС (16+)

ДОМАШНИЙ

10.00 Д/ф «Медицинская карта»
10.30, 13.30, 16.30, 19.30, 22.30, 01.30 «Предстоятель. Хроники служения»
11.00 «Радость моя»
12.00 Д/ф «Князь»
13.00 Искусство звучащего слова. М.А. Булгаков. «Стальное горло»
14.00 Консервативный клуб
15.00 Д/ф «Наша Победа»
16.00 Д/ф «Быть человеком. Милосердие»
17.00 Д/ф «Жизнь прекрасна»
17.40 Портреты. «Исповедь врача»
18.00 Русские судьбы
18.30 Д/ф «Образ богомольца»

20.00 «Архиепископ Лука, профессор хирургии»
20.45 Портреты. «Императрица Елизавета Алексеевна» (6+)
21.00 Д/ф «Путь времени»
21.45 Искусство звучащего слова. Русская классика. Л.Н. Толстой
22.00 Д/ф «Синодалы»
23.00 Мой путь к богу (6+)
23.45 Пешком по Москве
00.00 Д/ф «В любви страха нет»
00.45 Портреты. «Жизнь длиною в век. Патриарх Алексий I»
02.00 Национальное достояние
02.30 Россия и мир
03.30 Д/ф «Сказание о Лесне»
04.45 Портреты. «Дело, выбранное сердцем. Доктор Матвей мудров»
05.00 Д/ф «Авель»
05.35 Искусство звучащего слова. Русская классика. М.А. Булгаков. «Белая гвардия»
06.00 Украинский вопрос
07.00 Выставка «Художественные сокровища России»
07.30 Д/ф «Романовы»
08.00 Д/ф «Маленькие мамы» (6+)
08.45 Портреты. Алексей Толстой
09.00 Д/ф «Терновый венец Патриарха Тихона»

РОССИЯ К

06.30 Канал «Евроньюс»
10.00 «Обыкновенный концерт»
10.35 Х/ф «Мечта» (16+)
12.15 Легенды мирового кино. Михаил Ромм
12.45 (Россия) любовь моя! «Сибирские самоходы»
13.10 «Кто там...»
13.40 Д/ф «Живая Арктика. Исландия. Страна огня и льда»
14.35 «Что делать?»
15.20 «Пешком...». Москва Саввы Морозова
15.50 Д/ф «Пласидо Доминго. Мои лучшие роли»
17.05 «Три суперзвезды в Берлине. А.Нетребко, П.Доминго, Р.Виллазон»
19.10 Гении и злодеи. Михаил Цвет
19.40, 01.55 «Дуэль без причины»
20.25 Х/ф «Родная кровь» (16+)
23.30 Опера «Тоска»
01.50 М/ф для взрослых
02.40 Д/ф «Тонгариро. Священная гора»

РОССИЯ 24

07.00, 08.00, 09.00, 10.00, 11.00, 12.00, 13.00, 14.00, 15.00, 16.00, 16.30, 17.00, 18.00, 18.35, 19.00, 20.00, 21.00, 22.00, 23.00, 00.00, 03.00, 04.00, 05.00, 06.00 Вести
07.15, 10.40, 12.40, 20.40 Погода 24
07.30 Вопрос науки
08.20, 16.50 Космонавтика
08.35, 19.35, 03.30 АвтоВести
09.20 АгитПроп
09.35, 03.50 Мобильный репортер
10.30 Экономика. События новой недели
11.20, 12.20, 13.30, 16.35, 23.25, 05.15 Репортаж
11.35, 20.20, 05.35 Геоэкономика
13.15 Гость
14.20 Прочтение
14.35, 04.35 Вести.Net. Итоги
15.10 Парламентский час
16.20 Финансовая стратегия
17.15, 00.15 Бесогон TV
18.25 Личные деньги
18.40 Технология жилья
19.20 Вести. Транспорт
21.25 Городские технологии
21.40 Агробизнес
22.15 Война
22.30 Церковь и мир
01.00 Вести недели
04.20 Страховое время
06.35 Специальный корреспондент

ТВ3

06.00, 08.00 М/ф
07.30 Школа доктора Комаровского. (12+)
08.15 Х/ф «Схватка в небе» (США, 2008г.) (16+)
10.15 Х/ф «Шпионы, как мы» (12+)
12.15 Х/ф «Смертельная битва» (16+)
14.15 Х/ф «Смертельная битва: Истребление» (16+)
16.00 Х/ф «Гарри Поттер и тайная комната» (12+)
19.00 Х/ф «Секретные материалы: Борьба за будущее» (16+)
21.15 Х/ф «Судный день» (Великобритания, 2008г.) (18+)
23.30 Х/ф «Дум» (16+)
01.45 Х/ф «Теория заговора» (16+)
04.15, 05.15 Т/с «Список клиентов» (16+)

5

06.55 М/ф «Незнайка встречается с друзьями». «Незнайка учится». «Глаша и Кикимора». «Это что за птица?». «Тараканище». «Он попался». «Ох и Ах идут в поход». «Ореховый прутик». «Чиполлино». «Пес в сапогах»
10.00 «Сейчас»
10.10 «Истории из будущего»
11.00 Х/ф «Ты-мне, я-тебе!» (12+)
12.40 Х/ф «Молодая жена» (12+)
14.35 Х/ф «Не могу сказать «прощай» (12+)
16.20 Х/ф «Укротительница тигров» (0+)
18.00 «Главное»
19.30 Х/ф «Ладога» (12+)
20.35, 21.35, 22.35 Т/с «Ладога» (12+)
23.40, 00.40, 01.50, 02.50 Х/ф «Линия Марты» (12+)
03.55 Х/ф «Жизнь и удивительные приключения Робинзона Крузо» (0+)

★

06.00 М/ф
06.10 Х/ф «Зловредное воскресенье»
07.35 Х/ф «Очень важная персона» (12+)
09.00 Новости Недели с Юрием Подкопаевым
09.25 «Служу России»
09.55 «Военная приемка» (6+)
10.45 «Научный детектив» (12+)
11.20, 13.15 Т/с «Спасти или уничтожить» (16+)
13.00, 22.00 Новости дня
16.10 Х/ф «Фейерверк» (Россия, 2003г.) (12+)
18.00 Новости. Главное
18.35 «Особая статья» (12+)
19.20, 22.25 Д/с «Легенды советского сыска» (16+)
00.50 Х/ф «Афганский излом» (12+)
03.35 Х/ф «Дела давно минувших дней...» (6+)

мир

05.00 «Миллион вопросов о природе» (6+)
05.15, 07.35 М/ф (kat6+) (kat6+) (6+)
05.30 Х/ф «Златовласка» (0+)
07.05 «С миру по нитке» (12+)
08.00 «Реальное усыновление» (6+)
08.30, 04.25 «Почему я?» (12+)
09.00, 15.00 Новости
09.15 «Трэш-тест» (12+)
09.45 Т/с «Время для двоих» (16+)
13.20 Х/ф «Взрослая дочь или тест на. . .» (12+)
15.15, 21.30 Т/с «Полоса отчуждения» (12+)
20.00 Итоговая программа «Вместе»
23.15 Т/с «Маша в законе» (16+)

Карусель

07.00, 05.00 М/с «Свинка Пеппа»
09.10 М/с «Новые приключения кота Леопольда»
10.00 «Все, что вы хотели знать, но боялись спросить»
10.30 М/с «Элвин и бурундуки»
11.30 «Школа Аркадия Паровозова»
12.00 М/с «Томас и его друзья»
13.30 «Хочу собаку!»
14.00 М/ф «Пингвиненок Джаспер: Путешествие на край земли»
15.25 М/с «Суперкрылья. Джетт и его друзья»
16.00, 23.30 М/с «Энгри Бердс - сердитые птички»
16.20, 22.40 М/с «Египтус»
17.10 М/с «Барбоскины»
18.20 М/с «Колобанга. Только для пользователей интернета»
18.35 М/с «Вспыш и чудо-машинки»
20.40 М/с «Лунтик и его друзья»
22.30 «Спокойной ночи, малыши!»
00.30 Т/с «Код Лиоко. Эволюция» (12+)
01.40 «Навигатор. Апгрейд» (12+)
02.10 М/ф «Аленький цветочек», «Гуси-лебеди»
03.05 М/с «Татонка»
04.05 Х/ф «Звездные талеры»

рен тв

05.00 Х/ф «Никки, дьявол-младший» (16+)
05.20 Х/ф «Начало» (12+)
08.00 Х/ф «Враг государства» (0+)
10.30 Х/ф «Я - легенда» (16+)
12.20 Т/с «Морские дьяволы» (16+)
23.00 «Добров в эфире» (16+)
00.00 «Военная тайна» (16+)
04.00 «Территория заблуждений» (16+)

муз тв

07.00 Русские хиты - чемпионы недели. (16+)
08.00, 18.40, 02.05 PRO-клип. (16+)
08.05, 15.30, 06.00 ЯНАМуз-ТВ. (16+)
09.25 Теперь понятно! (16+)
10.15, 03.05 10 самых горячих клипов дня. (16+)
11.00 «Детская Десятка с Яной Рудковской» (6+)
12.00, 17.00 Золотая лихорадка. (16+)
13.00 «Русский чарт» (16+)
14.00 PRO-обзор. (16+)
14.30 «Кухня» на Муз-ТВ. (12+)
14.35 «Ждите ответа» (16+)
18.45 «Top 30 - Русский Крутяк недели» (16+)
21.00 «Партийная Zona» (16+)
22.30, 05.00 Только жирные хиты! (16+)
23.25 «Check-IN на Муз-ТВ» (16+)
00.25 Золото. (16+)
01.30 «10 самых с Лерой Кудрявцевой» (16+)
02.10 «R`n`B чарт» (16+)
03.55 Gold. (16+)

домашний

06.30, 05.30 «Джейми: Обед за 15 минут» (16+)
07.30, 18.00, 22.35, 04.00 Д/ф «Звездные истории» (16+)
08.25 Х/ф «За двумя зайцами» (12+)
09.55 Х/ф «Билет на двоих» (16+)
13.55 Х/ф «Абонент временно недоступен...» (12+)
19.00 Х/ф «Кто-то теряет, кто-то находит» (12+)
23.35 «Матриархат» (16+)
00.30 Х/ф «Не отрекаются любя...» (16+)
05.00 «Домашняя кухня» (16+)

ПЯТНИЦА!

06.00 М/с «Смешарики» (12+)
08.45 Школа доктора Комаровского. (16+)
09.30, 11.30 Орел и решка. (16+)
10.30 Барышня-крестьянка. (16+)
12.30, 20.00, 22.00 Ревизорро. (16+)
14.00 Х/ф «Три метра над уровнем неба» (16+)
16.30 Х/ф «Три метра над уровнем неба: Я тебя хочу» (16+)
19.00 Верю-не верю. (16+)
21.00 Аферисты в сетях. (16+)
23.00 Х/ф «Обитель зла» (18+)
01.00 Т/с «Герои» (16+)

про Лесной
15 января 2016 | № 1 (245)

ЛЕСНОЙ

НЕДВИЖИМОСТЬ

Продаётся

• 2-комн. кв. в деревянном доме по адресу п. Ис, ул. Орджоникидзе, 20. Имеются хоз. постройки, гараж. Земля в собственности под огород. Тел. 8-922-472-12-97.

Меняется

• 3-комн. кв. крупного габарита на 62 кв. на 2-комн. кв. с комнатой или с доплатой. Рассмотрим любые варианты. Тел. 8-904-989-08-76.

Сдаётся

• 1-, 2-, 3-комнатные квартиры посуточно, есть всё. Тел. 8-919-366-27-79. (5-1)

• 1-комн. кв. (навсегда), ул. Юбилейная, 11, 5 эт. Тел. 8-908-634-39-23. (2-1)

ТРАНСПОРТ

Продаётся

• Volkswagen Polo Sedan, 11 г.в., пробег 45 тыс. Км, цвет серебристый, МКПП, 450 тыс. руб. Тел. 8-953-381-77-95. (3-1)

Куплю

• А/м ВАЗ классика, инжектор. Недорого. Тел. 8-950-649-74-08.

ПЕРЕВОЗКИ

• **А/м от 1,5 до 20 т и самосвал. Адекватные грузчики. Переезды, загрузка-разгрузка, доставка предметов любого характера, сборка мебели. Вывоз старой мебели, хлама, строймусора (квартиры, магазины, офисы, дачные участки и т.п.) на гор. отвал. Тел. 8-906-809-29-15. (2-1)**

• А/м Фиат Дукато – мебельный фургон, длина загрузки 3,3 м. грузоподъемность 2 т. По городу и области. Тел. 8-912-623-37-14. (4-1) .

• **Грузоперевозки. Грузчики опытные, аккуратные+надежные машины! Квартирные, офисные переезды! Погрузим, разгрузим! Доставка мебели, подъем стройматериалов! Вывоз старой мебели, строительного мусора, хлама на городскую свалку! А также: демонтаж стен, полов, плитки и многое другое! Демонтаж домов любой сложности! Широкий спектр услуг! Низкие цены! Тел. 8-950-641-22-41.**

УСЛУГИ

• В салоне «Алекс» по будням работает мастер-стажер, мужская стрижка 150 руб. Тел. 8-992-012-92-45. (2-2)

• Ведущая корпоративов, свадеб, любых детских программ. Пишу стихи, пою. Буквы-подушки подарок к Новому году, на юбилей, свадьбу. Тел. 8-919-375-61-31. (5-4)

• **Все виды ремонта: квартира, дом, офис. Перепланировка и утепление любых помещений, демонтаж любых конструкций. Вывоз мусора. Тел. 8-906-809-29-15. (2-1)**

• Двери металлические для квартир. Решётки оконные. Гаражные ворота. Изготовление, монтаж. Тел. 8-902-150-21-20, 8-953-385-43-53. (4-1)

Эмалевое, наливное ПОКРЫТИЕ ВАНН.

Без выходных. Тел. 8-904-386-45-05.

• **Домашний мастер на все руки: мелкий ремонт, замок, люстра, гардина. Сборка и доставка мебели. Демонтаж перегородок, антресолей и т.п. Вывоз мусора. Тел. 8-906-809-29-15. (2-1).**

• Изготавливаем ворота, двери, заборы, навесы, кровлю, беседки, котлы, печи, отопление. Сварочные и газосварочные работы. Монтаж и демонтаж окон, дверей и многое другое. Работы по ремонту, строительству и благоустройству. Вывоз строительного мусора. Тел. 8-932-619-57-27. (3-1)

• Компьютер. Быстро, большой опыт. Наладка и настройка. Антивирус. Интернет и Wi-Fi-роутеры. Ноутбуки и принтеры. Недорого. Гарантия. Тел. 8-905-803-03-82 (Алексей). (4-3)

• Компьютерная помощь по Н. Туре и Лесному. Сборка, ремонт, диагностика. Windows, Wi-Fi. Сайты. Антивирус. www.andriolis.ru. Тел. 8-912-636-15-90, 8-932-114-83-55. (3-1)

• Купон – скидка 10%! Курсовые, дипломные, чертежи! Любые дисциплины! Срок от 1 дня. Офиц. Договор. Бесплатные доработки! Звоните по тел. 8-903-086-85-85. www.akademik96.ru (6-6)

• Мастера на час, работы любой сложности. Ремонт квартир, отделочные работы «под ключ». Услуги грузчиков, разнорабочих, 250 руб./ч. Бесплатный вызов мастера для замеров, оценки. Гарантия, рассрочка. Тел. 8-952-736-41-19.

• Перетяжка мягкой мебели! Выбор современной мебельной ткани. Замена поролона и комплектующих. Тел. 8-912-268-90-25, 8-900-200-33-28. (3-1)

• Ремонт и строительство деревянных домов, бань, беседок. Кровельные работы, отделка. Монтаж окон, дверей, лестниц, печей. Договор, гарантия, опыт работы более 5 лет. Тел. 8 909 014-31-85. (10-8)

• Реставрация ванн наливным акрилом. Срок службы ванны более 15 лет. Гарантия качества. Тел. 8-904-179-08-79. (4-4)

• Репетитор по русскому языку предлагает подготовку к экзаменам 9,11 класса и ликвидацию пробелов в знаниях 5-8,10 кл. Тел. 8-919-375-61-31. (5-4)

• Стрижки, укладки, прически. Пенсионерам скидки. Тел. 8-900-203-33-30.

ОДЕЖДА. ОБУВЬ

Продаётся

• В магазине «Zone Man» скидки на мужскую зимнюю коллекцию 30% (пуховики, куртки, свитера, брюки и джинсы). Ул. Ленина, 57.

• Мини-степпер «Рок-н-ролл». 1 700 руб. Покупала за 2 500 руб. Тел. 8-904-171-05-22.

• Свадебное платье с корсетом. Белое, пышное (с кольцами) очень красивое. К нему есть зимняя шубка и сапоги. Всё в идеальном состоянии. Недорого. Тел. 8-952-736-45-65. (3-3)

• Новое поступление зимних мужских и женских шапок из чернобурки, норки, енота, песца, бобра, нерпы. Воротники из чернобурки. Скидки! Магазин «Кристина», ул. Ленина, 57.

РАБОТА

Требуется

• Продавцы (одежда). Тел. 8-953-601-49-61.

• ООО «Строй-Лидер» требуется инженер по наладке и испытаниям энергетического оборудования в г. Лесной. Должен знать: организационно-распорядительные, нормативные, методические документы по вопросам эксплуатации, наладки, настройки и испытаний энергетического оборудования, устройств защиты, автоматики, контрольно-измерительных приборов, частотных преобразователей. Правила технической эксплуатации электрических станций и сетей РФ электрические и другие технологические схемы электростанций, электроподстанций, котельных, электрических и тепловых сетей; схемы, конструкции, характеристики и особенности эксплуатации обслуживаемого энергетического оборудования, приборов и аппаратуры; схемы, характеристики и особенности эксплуатации оборудования, контрольных приборов, применяемых при испытаниях и наладке. Требования к квалификации: высшее проф. (тех.) образование и стаж работы в должности вед. инженера по наладке и испытаниям энергетического оборудования или инженера по наладке и испытаниям энергетического в организациях электроэнергетики или отраслях, связанных с профилем его деятельности, не менее 3 лет. Офиц. трудоустройство, 5 дн. рабочая неделя. З/п по итогам собеседования. Тел. 8-912-882-02-70, Иван, (342) 255-40-58 (доб. 103),Email: tiunov@stroy-ldr.ru

ДЕТСКОЕ

Продаётся

• Комбинезон-конверт (для мальчика 0-1,5 лет) б/у, 2 тыс.руб.; молокоотсос механич. «Авент» б/у , 1,5 тыс. руб.; манеж б/у в оч. хор. состоянии 3,5 тыс. руб. Тел. 8-950-198-92-06. (10-7)

МЕБЕЛЬ

Продаётся

• Кровать НУГА-БЕСТ в отл. состоянии. Недорого, срочно. Тел. 8-900-200-25-23. (4-1)

ДРУГОЕ

• Алтайский мёд с пасеки Ступишиных. Тел. 9-87-25, 8-965-526-21-82. Проводится дегустация алтайского мёда в библиотеке им. Бажова по воскресеньям в 12 часов. (3-3)

• Доска, брус в наличии и под заказ от производителя. Тел. 8-953-604-27-09. (3-1)

• Дрова, горбыль, опил, пиломатериал. Тел. 8-908-925-00-97, 8-953-604-27-09. (3-1)

• Новые автозапчасти к Москвичу 21-40, 412. Детская коляска (лето-зима), про-во ГДР. Гараж на 35 кв. Тел. 8-918-542-62-48, 6-25-06. (4-3) +НТ

• Снегоход Dingo T110, 2013 г.в., 7л/с, разборный, перевозится в автомобиле. Идеальное средство для активного отдыха. Тел. 8-904-544-87-02, 8-953-056-67-36.

Куплю

• Антиквариат: царские монеты, столовое серебро, фарфоровые и чугунные статуэтки, иконы, вещи военного времени, часы, фото, значки на винте и т.д. Тел. 8-963-038-69-03. (9-9)

• Антиквар купит предметы старины: статуэтки и фигурки из фарфора и чугуна; колокольчики; столовое серебро; подстаканники; царские монеты и монеты ссср; угольные самовары; иконы и многое другое. Тел. 8-902-874-00-62. (5-3)

СТОЛ ПОТЕРЬ И НАХОДОК

Найдены

• 9-10 января связка из 5 ключей ок. м-на «Росинка».

• 6 декабря найдены ключи около СКДЦ «Современник».

• 4 декабря вечером найдены ключи на ул. Ленина, 101.

• 24 ноября (вторник) на 62 кв-ле найдена светлая толстая женская варежка. Тел. 8-904-989-08-76.

• Связка из двух железных и одного магнитного ключей по ул. Юбилейная, 1, 25 ноября.

• Связка ключей на Журавлике (зона отдыха) на скамейке у пруда 13 сентября.

• Связка ключей 11 сентября между м-ном «Колос» и ОВД.

• 22 июня – связка ключей по ул. Белинского, 43 под скамейкой.

• 6 июня – связка ключей во дворе дома по ул. Фрунзе, 3.

• 4 июня утром в районе СУСа – брелок с ключом зажигания от «Опеля». Потерявшему звонить по тел. 8-953-380-24-30.

Эти и другие находки находятся в редакции, обращайтесь!

НИЖНЯЯ ТУРА

НЕДВИЖИМОСТЬ

Продам

• 1-комн. кв-ру по ул. Береговой, 21, 4 этаж, с мебелью, S-32 кв. м, цена 1350 тыс. руб. Тел. 89041634101.

• 1-комн. кв-ру по ул. Гайдара, 1 этаж. Цена 1 млн руб. Тел. 89826602842 (с 15 часов).

• 1-комн. кв-ру по ул. Говорова, 10, 1 этаж, S-35 кв. м, цена 1150 тыс. руб., торг, или МЕНЯЮ на комнату. Тел.: 89126318287, 89193990093.

• 1-комн. кв-ру по ул. Заводской, 49, 5/5, цена 1350 тыс. руб. Тел. 89058071189.

• 1-комн. кв-ру по ул. Ильича, 20 а, 1 этаж, S-34,6 кв. м, лоджия застеклена, сейф-двери, счетчики. Цена 1190 тыс. руб., торг. Тел. 89043830017.

• 1-комн. кв-ру по ул. Ильича, 22 а, 2 этаж, S-35 кв. м, пластиковые окна, сейф-двери. Цена 1200 тыс. руб. Тел 89126605546.

• 1-комн. кв-ру по ул. Малышева, 6, 4 этаж, S-32,2 кв. м, цена 800 тыс. руб. Тел.: 2-61-72, 89501934340.

• 1-комн. кв-ру по ул. Малышева, 47, или СДАЮ. Тел. 89530467512.

• 1-комн. кв-ру по ул. Скорынина, 1 этаж, не угловая, частично с мебелью. Тел. 89221533155. 1-комн. кв-ру по ул. 40 лет Октября, 44, 3 этаж, S-33,8 кв. м, балкон застеклен, окна ПВХ, счетчики заменены. Цена 1300 тыс. руб. Тел. 89221194188.

• Две 1-комн. кв-ры на ГРЭСе, или МЕНЯЮ на 2-комн. кв-ру + доплата. Тел. 89530574737.

• 1,5-комн. кв-ру на минватном, без долгов, требуется кап. ремонт. СДАЮ 1-комн. кв-ру на минватном без мебели. Тел. 89527402030.

• 2-комн. кв-ру по ул. Заводской, 49, 2 этаж, S-57 кв. м, частичный ремонт. Тел.: 89527346304, 89530438094.

• 2-комн. кв-ру по ул. Ильича, 20а, S-50,7 кв. м; 1-комн. кв-ру по ул. Серова, 1, S-30,3 кв. м; гараж на старом зольнике. Цена при осмотре. Тел. 89638539665.

• 2-комн. кв-ру по ул. Малышева, 4, 1 этаж, без балкона, или МЕНЯЮ на 1-комн. кв-ру. Тел.: 89126318287, 89193990093.

• 2-комн. кв-ру по ул. Машиностроителей, 15, 3 этаж, окна ПВХ, счетчики, перепланировка. Тел. 89676304018.

• 2-комн. кв-ру по ул. Машиностроителей, 22, 4/5, S-49,8 кв. м, пластиковые окна, натяжные потолки, ремонт, частично с мебе-

лью. Цена 2 млн руб. Тел. 89028709931.

• 2-комн. кв-ру по ул. Машиностроителей, 28, 2 этаж, S-48,3 кв. м, лоджия 6 м. Тел.: 89089364719, 89126721160.

• 2-комн. кв-ру по ул. Молодежной, 6, 4 этаж. Цена 1150 тыс. руб. Тел. 89089148022.

• 2-комн. кв-ру по ул. 40 лет Октября, 2. Тел. 89221219419

• 2-комн. кв-ру в пос. Ис по ул. Ленина, 47, 5/1 S-49,2 кв. м. Тел.: 89138847414, 8(38259)36636.

• 2-комн. кв-ру в старой части города, S-50,1 кв. м, частичный ремонт, все двери заменены. СРОЧНО! Цена при осмотре. Тел. 89002095556.

• 3-комн. кв-ру по ул. Говорова, 10. Цена 1977 тыс. руб. Тел 89002128586.

• 3-комн. кв-ру по ул. Декабристов, 25, 4 этаж, S-66,9 кв. м, лоджия, пластиковые окна, сейф-двери, счетчики. Тел. 89221056979 (Юлия).

• 3-комн. кв-ру по ул. Машиностроителей, 28, 6 этаж, S-63,4 кв. м, цена 2650 тыс. руб. Тел. 89221678252.

• 3-комн. кв-ру по ул. Свердлова, 114, S-62,4 кв. м, лоджия 6 м, пластиковые окна, или МЕНЯЮ на 2-комн. кв-ру + доплата. Тел. 89002094686.

• 3-комн. кв-ру по ул. Скорынина, 2 (маг. «Молодежный»), 2 этаж, , S-60,3 кв. м, требуется ремонт. Цена 1700 тыс. руб., торг. Тел. 89089266606.

• 4-комн. кв-ру по ул. Декабристов, 27, 2/5, S-76,8 кв. м, стеклопакет, лоджия застеклена. Тел.: 2-37-01, 89122804406.

• 4-комн. кв-ру по ул. Береговой, 21, S-70,9 кв. м, есть две лоджии. Тел. 89041670043.

• 4-комн. кв-ру по ул. Машиностроителей, 1, S-58,9 кв. м. Цена 1600 тыс. руб. Тел. 89043817071 (Светлана).

• 4-комн. кв-ру в г. Лесной, 4/12, ремонт (окна, двери, потолки), чистая, уютная, жилая, цена 3300 тыс. руб. или МЕНЯЮ. Тел. 89527295337.

• 4-комн. кв-ру по ул. Скорынина, 2, 4 этаж, S-64 кв. м. Тел. 89501918433.

• 4-комн. кв-ру в пос. Ис по ул. Ленина, 112, 1 этаж, теплая. Тел. 89043801976.

• Дом в дер. Железенка, 2-этажный, цена 1700 тыс. руб., торг. Тел. 89041634101.

• Дом на Платине, цена договорная. Тел. 89041799673.

• Коттедж недалеко от пруда, осталась внутренняя отделка. Тел. 89122638986.

• Гараж на зольном поле за трубой. Тел. 89533811402.

• Гараж на старом зольнике, S-42 кв. м, есть овощная и смотровая ямы, электричество, высокие ворота с калиткой, удобное расположение. Собственник. Цена 180 тыс. руб., торг. Тел. 89049849324.

Меняю

• 1-комн. кв-ру на ГРЭСе на большую жил. площадь. Тел. 89041717707.

• 2-комн. кв-ру на минватном, 4/5 на 1-комн. кв-ру с доплатой в любом районе города, или ПРОДАЮ. Тел. 89221451664.

• 3-комн. кв-ру после кап. ремонта на 1-комн. кв-ру без доплаты. Тел. 89530002240.

Сдаю

• Одну комнату на минватном одинокому человеку, S- 11 кв. м; ПРОДАЮ 4-комн. кв-ру на минватном, S- 74 кв. м, или МЕНЯЮ на 1-комн. кв-ру с доплатой. Тел. 89533876364.

• 1-комн. кв-ру по ул. Заводской, 49. Тел. 89058071189.

• 1-комн. кв-ру без мебели. Тел. 89090000246.

• 1-комн. кв-ру на ГРЭСе на длительный срок, с мебелью, теплая. Тел. 89826058077

• 1-комн. кв-ру на ГРЭСе с мебелью. Тел. 89041700484.

• 1-комн. кв-ру на минватном после ремонта, с мебелью. Тел. 89041694413.

• 1-комн. кв-ру на ГРЭСе с мебелью и бытовой техникой. Тел.: 89028759811, 89045473675.

• 1-комн. кв-ру на минватном с мебелью на длительный срок. Тел. 89226090169.

• 1-комн. кв-ру на минватном посуточно или на длительный срок. Тел. 89530544096.

• 1-комн. кв-ру по ул. Скорынина на длительный срок, 1 этаж, не угловая, частично с мебелью. Тел. 89221533155.

• 1-комн. кв-ру в центре. Тел. 89028746797.

• 1-комн. кв-ру русской семье. Тел. 89530564450.

• 2-комн. кв-ру на ГРЭСе в хорошем состоянии на длительный срок. Тел. 89521454112.

• 2-комн. кв-ру по ул. Машиностроителей командированным, хороший ремонт, мебель, телевизор, холодильник, интернет, лоджия. Тел. 89090057233.

• 2-комн. кв-ру по ул. 40 лет Октября на короткий или длительный срок. Тел. 89043898037.

• 2-комн. кв-ру на длительный срок. Тел. 89002117303.

• 3-комн. кв-ру по ул. Береговой, 11 на длительный срок. Тел.: 8913160167, 89530463204.

• 3-комн. кв-ру на минватном на длительный срок. Тел. 89041742005.

• 3-комн. кв-ру и 1-комн. кв-ру, можно посуточно. Тел. 89126603941.

• В аренду магазин по ул. 40 лет Октября, 28 («Территория праздника»). Тел. 89527335929.

• В аренду базу (открытые площади) г. Н. Тура, ГРЭС, S-4000 кв. м, есть строение S-60 кв. м, территория огорожена. Тел. 89122277959.

ТРАНСПОРТ

Продам

• А/м ГАЗ-21 Волга, 1970 г. в., два комплекта резины на дисках, дополнительные крылья, капоты, стекла. Тел.: 2-37-01, 89122804406.

• А/м Газель, 2000 г. в., недорого, на ходу, не битая, не гнилая. Фото на AVITO. Тел. 89030859468.

• А/м Opel Astra, 2012 г. в., цвет черный, хэтчбек, пробег 50 тыс. км, в идеальном состоянии, один хозяин, обслуживание у дилера, + летние колеса с дисками. Цена 460 тыс. руб., торг. Тел. 89501901623.

• А/м Hyundai IX-35, кроссовер, 2010 г. в., цвет темно коричневый, пробег 49 тыс. км, механика, полный привод, бензин, 150 л. с., а/запуск, камера заднего вида, обогрев зеркал, лобового стекла, сидений, резина зима/лето. Тел. 89676332336.

РАЗНОЕ

Продам

• Диван кожаный в хорошем состоянии, цвет черный. Тел. 89122638986.

• Домашнюю мебель, б/у, в хорошем состоянии. Цена покупателя. Тел.: 2-33-21, 89041689661.

• Доску, брус в наличии и под заказ от производителя. Тел. 89536042709.

• Доску, брусок, горбыль – 3 м деловой. Дрова чурками, цена 750 руб./ куб. м; дрова долготье, цена 550 руб./куб. м. Тел. 89041649677.

• Дрова колотые березовые - 4,2 куба/4 тыс. руб.; дрова чурками – 4,2 куба/3,5 тыс. руб. Тел. 89617643082.

• Дубленку натур. новую красного цвета, очень красивую для девочки, девушки, р. 42-44. Цена 18 тыс. руб., торг. Тел.: 2-35-65, 89221183807.

• Дрова колотые, опил, горбыль, пиломатериал. Тел.: 89089250097, 89536042709.

• Медвежий жир, цена 5 тыс. руб./литр. Тел. 89041719238.

• Коньки в отличном состоянии, б/у 1 сезон: фигурные, р. 39, цена 1200 руб.; хоккейные раздвижные, р. 35-38, цена 800 руб.; хок-

кейные р. 40, цена 1500 руб. Тел.: 2-25-28, 89655263926.
• Поросят, возраст 2 месяца. Тел.: 89041735249, 89530079154.
• Свинину охлажденную: полутуша – 190 руб./кг, передняя четверть – 190 руб./кг, задняя четверть – 210 руб./кг. Доставка, рубка бесплатная. Тел. 89043843283.
• Стенку 4 секции, цвет орех, цена 2,5 тыс. руб.; шубу из нутрии, р.50, цена 3 тыс. руб. Все в отличном состоянии. Тел. 89041722655.
• Художественную литературу. Классика 19, 20 века. Недорого. Тел. 89028714474.

Куплю

• Дизельное топливо в любом количестве, дорого. Тел. 89122277959.
• Фотоаппараты пленочные прошлых лет выпуска, объективы, бачки УПБ, бачки для кинокамер. Тел. 89090003422.

ГРУЗОПЕРЕВОЗКИ

• А/м ГАЗель. Город, область, Россия. Тел.: 89126031738, 89068062566.
• А/м ГАЗель, 4,5 м от 350 руб./час. Доставка 250 руб. Грузчики от 300 руб./час. Вывоз мусора. Тел. 89527307070.
• А/м ГАЗель-тент. Город. Межгород. Тел. 89028732415.
• А/м Пежо Боксер фургон, г/п 1 т, V-8 куб. м, 2,70 х 1,90 х 1,70 м, Н. Тура, область, РФ. Тел.: 89506411871, 89326104580.
• Грузоперевозки, Mitsubishi фургон, г/п 4т, 18 куб. м, размер 2,1х2,1х4,3м, переезды, межгород. Тел. 89089235805.

РАБОТА

• В кафе «Акрополь» на постоянную работу требуются: повар, кондитер. Проезд, питание, обучение – бесплатно. Тел. 89505563927.
• Требуется приемщик в химчистку. График работы по согласованию. Тел. 89126803382.
• Требуется продавец в магазин «Макс»(женская одежда) по ул. Декабристов. Тел. 89043874524.
• Требуется продавец в магазин на ГРЭСе. Тел. 89224242760.
• Требуется уборщица в КБК «Золотая рыбка». Тел.: (34342) 98-3-10, 89530493376.

ФАУНА

• ОТДАМ в добрые руки очаровательную, веселую, здоровую кошечку (2 мес.), к лотку приучена. Фото на AVITO. Тел. 89041662987.
• Четыре щенка (мальчики и девочки), окрас пятнистый, возраст 3 месяца, ищут дом и любящих хозяев. Кому не безразлична судьба щенков, обращаться по тел. 89527273792.

УСЛУГИ

• Автовокзалы, аэропорты, областные больницы, межгород, в д. Промысла к бабушке. Катаем свадьбы. Тел.: 98-6-64, 89617721821, 89530505406.
• «Астра-сервис»: чистка подушек на профессиональном оборудовании, обработка ультрафиолетом пуха и пера на фабрике «Чисткофф»+ замена наперника. г. Кушва, ул. Красноармейская, 14, маг. «Альтаир», ул. Свободы, 7, маг. «Клубок»; г. Н. Тура, ул. 40 лет Октября, 16, магазин «Стиль», 2 этаж. Тел.: 89122281808, 89505587304.
• «Астра-сервис»: Химчистка (филиал «Тагилхимчистка»): шуб, кожи, дубленок. Покраска. Аквачистка пуховиков, пальто, пледов, одеял, стрика спецодежды. г. Кушва, ул. Красноармейская, 14, маг. «Альтаир», ул. Свободы, 7, маг. «Клубок»; г. Н. Тура, ул. 40 лет Октября, 16, магазин «Стиль», 2 этаж; ул. Серова, 4 «Золотая рыбка», г. Качканар, 8 мкр, дом быта. Тел.: 89505587304, 89122281808.
• БЕСПЛАТНО вывезем: холодильник, газо- и электроплиты, стиральные и швейные машины, ванну, батареи, железные двери и др. Тел. 89527307070.
• Дипломы, курсовые, контрольные и другие студенческие работы. Гарантия, бесплатные доработки. Тел. 89221056979, Юлия.
• Кладка печей, каминов, чистка дымоходов, ремонт топок и т. п. Демонтаж старых печей. Тел. 89049835661.
• Кладка и ремонт печей, каминов. Тел. 89030859468.
• Компьютерная помощь. Ремонт. Настройка. Тел. 89089004316.
• Компьютерная помощь по Нижней Туре и Лесному, сборка, ремонт, диагностика. Windows. Wi-fi. Сайты. Антивирус. www.andriolis.ru. Тел.: 89126361590, 89321148355.
• Компьютерная помощь на дому. Тел.: 89068051904, 89527367679.
• Пошив и ремонт легкого платья, верхней одежды, меховых и кожаных изделий, а также головных уборов. ПЕНСИОНЕРАМ СКИДКА! Наш адрес: ул. Ильича, 22а (малосемейка), 1 этаж. Тел. 89536093520. Мы работаем: понед. – пятница с 9 до 19 часов, суббота с 9 до 14 часов, воскресенье – выходной.
• Ремонт телевизоров для жителей Н. Туры, пос. Ис. Тел. 89041718430 (в будние дни звонить после 17-00).
• Ремонт холодильников и швейных машин, ремонт на дому, гарантия. Тел.: 2-07-75, 89226128800.
• Строительство индивидуальных жилых домов, устройство скатных кровель, облицовка фасадов, благоустройство, внутренняя отделка, системы отопления и водоснабжения, электрика. Все работы «под ключ». Качество отличное, о цене договоримся. Тел. 89049817980.
• Строим дома, бани из оцилиндрованного бревна, бруса. Срубы. Устройство скатных кровель. Тел. 89028774406.
• Технические газы: кислород, аргон, углекислоты и другие. Тел.: 89126031738, 89068062566.
• Фабрика чистки ковров «Чистковъ»: многоэтапная глубокая обработка ковров на профессиональной ковромоечной линии в г. Н. Тагил, г. Кушва (Тел. 89122281808, доставка) г. Н. Тура, ул. 40 лет Октября, 16, магазин «Стиль» , 2этаж; ул. Серова, 4 «Золотая рыбка»; г. Качканар, 8 мкр, дом быта. Тел. 89505587304.

КАЧКАНАР

НЕДВИЖИМОСТЬ

Продам

• 1-комн. кв., в Екатеринбурге, район Восточная-Куйбышева,
• после ремонта, с мебелью, 2900 тыс. руб., торг уместен. Тел. 8-906-802-0854, Александр.
• 1-комн. бл. кв. в п.Валериановск, 30 кв.м, теплая, солнеч. сторона. Тел.: 8-953-600-7721, 8-904-987-6886.
• 1-комн. бл. кв. в 4 мкр., д.43, 1100 тыс. руб. Тел. 8-982-676-2821.
• 1-комн. бл. кв. в 7 мкр., д.62, 5 эт., 31 кв.м, с/д, нов. эл-ка, сантехн., счетчик, нов. линолеум, 1050 тыс. руб. Тел. 8-952-739-3333.
• 1-комн. бл. кв. в 8 мкр., д.9, 5 эт., 30,3 кв.м, частичн. ремонт. Тел.: 8-953-602-5689, 8-908-910-3205.
• 1-комн. бл. кв. в 10 мкр., 2 эт., 20 кв.м, солн. сторона, теплая. Тел. 8-953-602-5684.
• 1-комн. бл. кв. в 10 мкр., д.8, 2 эт., с ремонтом. Тел. 8-902-262-7565.
• 1-комн. бл. кв., ремонт. Тел. 8-922-200-7479.
• 1-комн. бл. кв. по ул.Свердлова, 9, 2 эт., 32 кв.м. Тел. 8-922-144-1550.

• 1-комн. кв. в дер. доме в 5 мкр., д.55, 1 эт., окна высоко, ст/пакеты, с/д, 27 кв.м, 650 тыс. руб. Тел. 8-912-679-4625.
• 1-комн. кв. в дер. доме в 5 мкр., 1 эт., высоко, ст/пакеты, ж/д, все рядом. Тел. 8-953-824-6729.
• 1-комн. кв. в дер. доме в 5 мкр., р-н маг. «Консул» или обмен на 1-комн. бл. кв. с доплатой. Тел. 8-950-197-8185.
• 2-комн. бл. кв. в п.Ис или меняю на 1-комн. кв. с доплатой. Тел. 8-904-549-9759.
• 2-комн. бл. кв. в п.Ис, 43 кв.м, 4 эт., без ремонта, 670 тыс. руб., торг, срочно. Тел. 8-908-915-6301, 8-912-695-2449.
• 2-комн. бл. кв. в 4 мкр., д.30, 2 эт., ст/п, балкон застекл., нов. сантехн., счетчики, с/д. Тел. 8-912-647-0326.
• 2-комн. бл. кв. в 4 мкр., д.32. Тел.: 8-919-382-9054, 8-953-388-7918.
• 2-комн. бл. кв. в 5а мкр., д.9, 39 кв.м. Тел. 8-904-381-3079.
• 2-комн. бл. кв. в 5а мкр., д.7. Тел. 8-950-631-7769.
• 2-комн. бл. кв. в 5 мкр., д.64, 2 эт., ст/п, без балкона, нов. сантехн., 1090 тыс. руб., срочно, торг на месте. Тел. 8-952-739-3333.
• 2-комн. бл. кв. в 6а мкр., д.9, 5 эт., в кв. сделан ремонт, после которого никто не жил: ст/п Teplowin, нат. потолки Saros Design, виниловые обои Erismann, линолеум Tarkett, эл-ка, сантехн., стальные с/д, соседи спокойные, в подъезде также свежий ремонт, 1990 тыс. руб., торг. Тел. 8-952-739-3333.
• 2-комн. бл. кв. в 7 мкр., 1 эт. Тел. 8-950-658-1263.
• 2-комн. бл. кв. в 7 мкр., д.55, 1 эт., ст/пакеты, ремонт, быт. тех. + мебель, цена приемлемая. Тел. 8-908-914-8700.
• 2-комн. кв. в 7 мкр., д.58, перепланировка, ремонт. Все заменено. Интересная цена. Тел. 8-904-547-1491.
• 2-комн. бл. кв. в 7 мкр., д.58, ст/пакеты, межкомн. двери, счетчики. Тел. 8-908-906-4259.
• 2-комн. бл. кв. в 8 мкр., д.10, ст/пакеты, приборы. Тел. 8-922-218-0169, после 20.00.
• 2-комн. бл. кв. в 8 мкр., д.12. Тел.: 6-98-03, 8-904-381-5292.
• 2-комн. бл. кв. в 8 мкр., д.15, 40,8 кв.м, 5 эт., кирпичн. дом, теплая, солнечн., 1400 тыс. руб., торг при срочной сделке. Тел. 8-908-911-0679.
• 2-комн. бл. кв. в 8 мкр., д.22, 5 эт., 44 кв. Тел. Тел.: 8-922-605-0653, 8-922-609-9660.
• 2-комн. бл. кв. в 9 мкр., д.5, 41 кв.м, весь ремонт сделан, 1850 тыс. руб., торг. Тел. 8-922-161-2892.
• 2-комн. бл. кв. в 10 мкр., д.6, 2 эт., балкон, 41 кв.м. Тел. 8-912-679-4625.
• 2-комн. бл. кв. ул. пл. в 10 мкр., д.15, евроремонт, 2100 тыс. руб. Тел. 8-922-605-6645.
• 2-комн. бл. кв. по ул.Гикалова, 6, 1 эт., высоко, б/балкона. Тел. 8-912-295-2576.
• 2-комн. бл. кв. по ул.Свердлова, 14, 1 эт., 1800 тыс. руб. Тел. 8-922-610-4419.
• 2-комн. бл. кв. по ул.Свердлова, 14, 9 эт., 51 кв.м, лоджия застекл. Тел. 8-912-679-4625.
• 2-комн. бл. кв. по ул.Свердлова, 19, 2 эт. Тел.: 8-922-293-1987, 8-922-120-4248.
• 2-комн. бл. кв. по ул.Свердлова, 28, 3 эт., 45 кв.м, без ремонта, теплая, светлая, 1350 тыс. руб. Тел. 8-965-500-6324.
• 2-комн. бл. кв. по ул.Свердлова, 28, 44 кв.м, 1 эт., с ремонтом. Тел. 8-902-275-7283.
• 2-комн. бл. кв. по ул.Свердлова, 37, 3 эт., без ремонта, 1380 тыс. руб. Тел. 8-952-739-3333.
• 3-комн. бл. кв. в 5а мкр., торг. Тел. 8-962-386-9443.+
• 3-комн. бл. кв., 67,4 кв.м,1700 тыс. руб. Тел. 8-912-629-0293.
• 3-комн. бл. кв. в п.Валериановск по ул.Кирова, 59, 58 кв.м, 2/5 эт., светлая, теплая, ремонт, с мебелью. Тел. 8-950-545-3848.
• 3-комн. бл. кв. в п.Валериановск, ул.Лесная0 2б, 59,6 кв.м. Тел. 8-902-278-8543.
• 3-комн. бл. кв. в 4 мкр., д.56, 1 эт., ст/п, ламинат, нат. потолок, нов. сантехн., новые м/к двери, м/д, свежий ремонт, заезжай и живи, 1940 тыс. руб. Тел. 8-952-739-3333.
• 3-комн. бл. кв. в 5 мкр., д.76, 142 кв.м, 3 балкона
• 8/10 эт., евроремонт. Тел. 8-922-203-8630.
• 3-комн. бл. кв. в 6а мкр., д.5, перепланир., 60 кв.м, 2/5 эт. или обмен на 1-комн. бл. кв. с доплатой. Тел.: 8-912-677-9233, 8-922-153-2932.
• 3-комн. бл. кв. ул. пл. в 6а мкр., д.8, 9 эт., комн. изолир., лоджия, 59 кв.м. Тел. 8-902-268-4746, 8-922-153-2932.
• 3-комн. бл. кв. 6а мкр., д.16, с ремонтом (сантехника, ст/пакеты, лоджия застекл.), 2200 тыс. руб., торг. Тел. 8-912-67-67-197.
• 3-комн. бл. кв. в 6а мкр., д.16, 8 эт., 64,1 кв.м, ст/пакеты, новые м/к двери, балкон застекл., косметич. ремонт, 1850 тыс. руб. Тел. 8-952-739-3333.
• 3-комн. бл. кв. в 6а мкр., д.18, 80 кв.м, 1 эт., или меняю на 2-3-комн. бл. кв. комн. бл. кв. или 1,5-комн. бл. кв. + доплата. Тел. 8-950-650-8907.
• 3-комн. бл. кв. в 10 мкр., д.1, докум. готовы. Тел.: 6-61-70, 8-922-291-3589.
• 3-комн. бл. кв. в 10 мкр., д.17, 5 эт., 76 кв.м, ламинат, душ. кабина, большая ванна, сейф двери, ст/пакеты, част. мебель, 2 балкона, 2450 тыс. руб. Тел. 8-952-739-3333.
• 3-комн. бл. кв. в 11 мкр., д.17, 5 эт., без евроремонта, кладовая, соседи положит. Тел. 8-953-053-0847.
• 3-комн. бл. кв. в 11 мкр., д.12, 3 эт. или меняю на 2-комн. бл. кв. с доплатой. Тел. 8-904-388-8676.
• 3-комн. бл. кв. по ул.Свердлова, 49. Тел. 8-922-213-9530.
• 4-комн. бл. кв. ул. пл., 79 кв.м, перепланир., хор. ремонт, большая кухня или обмен, рассм. любые варианты. Тел. 8-902-274-2080.
• 4-комн. бл. кв. в 5 мкр., д.59, 4 эт., 62 кв.м, ламинат, ст/пакеты, балкон, нат. потолки, нов. сантехн., эл-ка, част. с мебелью, 2250 тыс. руб., срочно, торг. Тел. 8-952-739-3333.
• срочно, 4-комн. бл. кв. в 6а мкр., д.9., докум. готовы, торг. Тел. 8-912-603-4554.
• 4-комн. бл. кв. в 10 мкр., д.1, перепланировка из 3 + 1 кв., 2 эт., 98 кв.м, 2 балкона, 2 сан. узла, хороший ремонт, теплые полы, встр. мебель. Тел.: 8-912-675-0898, 8-912-219-8599.
• 4-комн. бл. кв. ул. пл. в 10 мкр., д.43, 68 кв.м., 2 лоджии, 2 кладовки + кладовка на лестн. площ. Тел. 8-922-228-9365.
• Кв. 140 кв.м в 11 мкр., д.35. Тел. 8-922-022-0912.
• Дом в п.Валериановск, з/у 14 соток, баня с ц/о, 18 кв.м, торг. Тел. 8-953-603-7569, после 18.00.
• Дом в Валериановске, 50 кв.м, с участком 12,5 соток. В доме санузел, душ, электричество, газ, газовое отопл., скважина, подпол. Веранда соединяет дом и баню. Гараж, овощная яма, сарай, теплица. Обшит сайдингом, внутри ДСП, обои, линолеум. Земля ухожена. Есть плодовые деревья, кусты и т.д. Большая теплица. 1 900 000 руб. Продам или обменяю на квартиру в Екатеринбурге или пригородах. Тел.: 8-904-549-2425, 8-902-500-2900.
• Дом в п.Валериановск по ул.Энгельса, 40, 60 кв.м, 2300 тыс. руб.. Тел. 8-952-739-3333.
• Дом по ул.Набережная, 22в. Тел. 8-904-382-5156.
• Дом о ул.Крылова, есть все или меняю на 2-комн. бл. кв. с доплатой. Тел. 8-912-603-5439.
• Капитальный дом 60 кв.м в п.Валериановск,

ул.Первомайская, 5, подвал с мастерской по периметру всего дома, перспектива 2 эт. В доме газ, газ. отопл., вода, канализ., большой крытый двор под гараж, участок разработан, новая баня, 2 теплицы, скважина, колодец, 2500 тыс. руб. Тел. 8-953-381-9221, Светлана.

• Дом в п.Именновский с з/у 20 соток по ул.Речная. Тел. 8-902-259-4694.

• Новый коттедж по ул.Пушкинская. Тел. 8-929-216-9234.

• Земельный участок под ИЖС, ул.Ермака 49а, 1377кв.м. Тел. 8-902-268-4746, 8-922-153-2932.

• З/у по ул.Мира. Тел. 8-919-378-1171.

• З/у по ул.Мира или обменяю на кв., расм. все варианты, 950 тыс. руб. Тел. 8-952-739-3333.

• З/у в «Форманта-2», в собственности. Тел. 8-922-295-3235.

• З/у в 12 мкр., вторя улица, 330 тыс. руб., торг, срочно. Тел. 8-952-739-3333.

Сдам

• 2-комн. бл. кв. с мебелью и быт. техникой. Тел. 8-904-381-5292.

• 1-комн. бл. кв. Тел. 8-950-198-0122.

• 1-комн. бл. кв., без мебели, недорого. Тел. 8-912-228-6503.

• комн. т/о в общ. КРЗ, №17, свой с/узел, после ремонта. Тел. 8-953-055-5865.

• 1-комн. кв. в дер. доме по ул.Октябрьская, 22а, 2 эт. кв. теплая, 6000 руб. Тел.: 6-87-41, 8-919-386-0582.

• 1-комн. кв. в дер. доме по ул.Октябрьская, 33, част. с мебелью. Тел. 8-922-603-9292.

• 2-комн. бл. кв. по ул.Свердлова, 41, 2 эт., с мебелью. Тел. 8-950-190-6156.

• 2-комн. бл. кв. в 10 мкр. с мебелью. Тел. 8-922-020-6392.

• 1-комн. бл. кв. в 9 мкр., д.16, без мебели. Тел. 8-912-270-3247.

• 1-комн. бл. кв. в 10 мкр. без мебели. Тел. 8-967-856-5571.

• Ком. комн. в п.Валериановск за квартплату. Тел. 8-922-611-2985.

• 2-комн. бл. кв. в 10 мкр., д.1, после ремонта, на длит. срок. Тел. 8-912-677-5580.

Меняю

• 2-комн. кв. в дер. доме в 5 мкр. на 1-комн. дер. кв. с доплатой. Квартира чистая, теплая, окна пласт., ванная. Тел. 8-922-041-1713.

• 1-комн. бл. кв. в 4 мкр., 4 эт. на 1-комн. бл. кв. на 1 эт. без доплат или продам. Тел. 8-922-612-7288.

• 1-комн. бл. кв. + 1-комн. бл. кв. в 4 мкр. (возле «Огонька») на 2-комн. бл. кв. или 1,5- комн. бл. кв. Тел. 8-912-619-0481.

• 3-комн. кв. по ул.Новая, 10 на 2-комн. кв. + доплата, варианты. Тел. 8-912-279-9418.

• 3-комн. бл. кв. в 11 мкр. на 2-комн. кв. и 1-комн. кв., варианты. Тел. 8-912-616-5089.

• З/у по ул.Мира на квартиру (рассм. все варианты) или продам, 950 тыс. руб., срочно! Тел. 8-952-739-3333.

• Обменяю на а/м или продам з/у по адр.: 12 мкр., вторая улица, 360 тыс. руб., срочно, торг. Тел. 8-952-739-3333..

ТРАНСПОРТ

Продам

• ВАЗ-2115, 04г.в., сост. хор., комплектация «люкс», есть все необходимое, 100 тыс. руб., без торга. Тел. 8-963-271-7907.

• ВАЗ-2107, 07г.в., 80 тыс. руб., ВАЗ-2105, 00г.в., 30 тыс. руб. Тел. 8-950-209-7488.

• ВАЗ-21074, 07г.в., пр. 48 тыс.км, сигнализ., 2 компл. резины на дисках, 90 тыс. руб., торг. Тел. 8-922-100-5234.

• ВАЗ-2123 Шевроле Нива, 13г.в., в хор. сост., торг. Тел. 8-922-105-3198.

• ВАЗ-21012, 01г.в. Тел. 8-922-618-2132.

• ВАЗ-21120, 04г.в., цв. серебро, кап. ремонт двигат., цифровая панель, в подарок зимняя резина. Тел. 8-912-692-2706.

• Лада Приора, 11г.в. хетчбек, цв. сине-черный металлик, пр. 60 тыс.км, один хозяин, 260 тыс. руб., торг. Тел. 8-953-601-6653.

• ЗАЗ-965 «горбатый», без документов. На ходу, под реставрацию. Тел.: 8-950-631-7769.

• Ауди-А-5, 12г.в. или меняю на кв. или др. недвижимость. Тел. 8-922-618-2132.

• Дэу-Нэксия, 05 г.в., 16 клап., пр. 59000 км, цвет пес-золот., сигн. с а/з, тонировка, чехлы. Тел. 8-962-319-7111.

• Mercedes-Benz C180, 94г.в., 90 тыс. руб. Тел. 8-904-160-5499.

• Саманд, 07г.в., цв. серебро, 65 тыс.км. Тел. 8-922-291-9068.

• Тойота Приус, 07г.в., гибрид. Тел. 8-922-609-7146.

• Хендай Гетц, 03г.в., цв. аквамарин, 220 тыс. руб., торг. Тел. 8-908-639-4545.

• Hyundai IX35, 13г.в., серебристый цвет, объем двиг. 2.0 л, механика, ПОЛНЫЙ привод, подогрев всех сидений, сигналка с а/з, обслуживается у ОД, пройдено ТО 60, гарантия до 2018 года, отл. сост., 899 тыс. руб. Тел. 8-982-634-3298.

• мотоцикл BD50Q-2A, немного б/у (пробег 30 км), дв.139FMB, 4-тактный, одноцилиндровый, с воздушным охлаждением, привод механический, МКПП-4, сцепление автоматическое, бензобак 7,5 л. Цена 30 тыс. руб. Тел. 8-982-755-73-02.

• Форд Фокус-3, 13г.в., хетчбек, 1,6/125 л/с, пр. 23 тыс. км. Тел. 8-922-619-5831.

Автозапчасти

• З/ч для а/м Иран Ходро Саманд: борт. компьютер, противотум. фара левая, тормозн. барабаны, 2 шт., переключатель света фар, подшипники для задней подвески. Тел. 8-950-554-5009, Александр.

• Резина 155/70/R14, 1 шт., диск штамп. Тел. 8-912-256-2074.

• Фары-биксенон Н-4. Тел. 8-908-911-3352.

• Диски на а/м Шкода, Фольксваген, оригиналы, R-15. Тел. 8-902-271-1777.

• Диски R-13 от ВАЗ-2109, б/у один сезон, цв. серебро, 850 руб. Тел. 8-953-049-6057.

• Диски литые 5х100 R15. Тел. 8-922-618-2132.

• Диски литые R16 для а/м Шевроле Круз с колпаками. Тел. 8-922-106-3155.

• Промывку (присадку) G001770A2 для топливной системы автоконцерна VAG по цене интернет-магазина, 600 руб. Тел. 8-962-319-7378.

БЫТОВЫЕ ПРИБОРЫ

Продам

• Игр. приставку PS-3, 500 Гб, полн. комплектация. Тел. 8-950-190-6602.

• Led-телевизор Samsung UE 37 EH50007KX RU разрешение 1920x1080, Wi-Fi, 3D . Тел. 8-922-025-7732.

• Трость опорную метал., регул. по высоте, с устр. против скольжения, 200 руб. Тел. 2-38-17.

РАЗНОЕ

Продам

• Насос погружной фекальный 8611-SSP, производительность 19,8л/ч, мощность 1100 Вт, новый. Тел. 8-961-776-3699.

• Двухфонтурную компьютерную вязальную машину 5-го класса Silver Reed SK840 SRP60N (немного б/у) + программное обеспечение KNITTSTYLER (новое) + сменник цветов (новый) + кеттельная машина (новая). Тел. 8-922-209-9537.

• Баян «Тула», правая сторона 7 регистров. Тел. 8-904-173-9810.

• Дверь м/к, новую, 700мм. Тел. 8-904-381-5292.

• Сварочный аппарат, регулируемый, 220 Вт, с кабелями. Тел. 8-912-256-2074.

• Трубу пластик, d – 128,

160мм, неликвид. Тел. 8-953-001-4101.
• Матрац противопролежневый, 900х2000 см. Тел. 8-912-629-8979.

Куплю

• Победит ТК, ВК, свинец, аккумуляторы, б/у. Тел. 8-909-006-4669.
• респираторы «Алина», 3М, перчатки, беруши. Тел. 8-952-738-9659.
• Сухие дрова. Тел. 8-953-388-4575.
• Фотоаппараты пленочные, прошлых выпусков, объективы, бачки для кинопленки УПБ, ламповые радиоприемники. Тел. 8-909-000-3422.
• Для садика игрушечные коляски, можно б/у, в хорошем состоянии недорого. Тел. 8-952-130-6434.
• Шину KUMHO 185/65/R15 Solus KH 17, новую, 1 шт., недорого. Тел. 8-912-679-1800.

ДЕТСКОЕ

Продам

• Кровать-чердак, 6000 руб. Тел. 8-922-143-7709.
• Кроватку детскую, немного б/у, 1500 руб. Тел. 8-950-658-3990.
• Коляску-трансформер «Стек», цв. голубой, зима-лето, короб, дождевик, сетка, 4000 руб. Тел. 8-922-179-0216.
• Коляску Geobi, цв. синюю для мальчика, зима-лето, большие колеса. Тел. 8-922-137-6914.
• Коляску Inglizina зима-лето, цв. бордовый, большие колеса, очень легкий ход, недорого, 2000 руб. Тел. 8-922-137-6914.
• Пеленатор Ikea (крепления настенные, откидной) от 0 до 1,5 лет. Тел. 8-922-137-6914.
• Санки для девочки, розового цвета, 800 руб. Тел. 8-912-629-8979.

ФАУНА

• Продам поросят черных. Тел. 8-950-204-9393.
• Продам щенка йоркширского терьера, докум. готовы. Тел. 8-922-226-7255.
• Потерялась сама или подбросили серую с белой грудкой кошку в красном ошейнике с медальоном в 4а мкр., д.104, 1 подъезд. У нас ее никто не возьмет, есть свои. Сидит горемычная на 2 этаже. Ей голодно и холодно. К тому же ее обижают наши кошки. Она чистая, симпатичная, очень спокойная. Тел. 8-982-635-9022.
• Серо-рыже-белая и черно-рыжая кошечки, 2 мес., ждут своего ласкового и доброго хозяина. Тел. 8-908-916-9658.
• Отдам кошечку, 2 мес., умную, веселую, с хорошим ДНК, в добрые заболивые руки. Тел.: 6-17-42, 8-904-173-5942.

КУШВА

НЕДВИЖИМОСТЬ

Продам

• Нежилое помещение в центре, 100 кв. м, автономное отопление. Т. 8-909-005-53-33.
• Помещение, 230 кв.м: свет, отопление, тельфер, 3 т. Т. 8-909-009-16-17.
• Две квартиры (63 и 67 кв.м) в центре Баранчинского, отдельный вход. Т. 8-906-857-27-42.
• Две комнаты, 23,8 кв.м, в общежитии по ул. Луначарского, 6-2. Т. 8-961-573-24-83.
• Комната в общежитии, 21,6 кв.м, 350 т.р. Т. 8-961-772-75-96.
• 1-комн. кв. в Баранчинском, пер. Квартальный, недорого. Т. 8-912-043-22-85.
• 1-комн. кв. в Баранчинском, ул. Коммуны, 47, 5 эт. Т. 8-963-445-00-52.
• 1-комн. кв. в центре. Т. 8-963-039-05-14, 6-38-71.
• 1-комн. кв. по ул. Республики, 5. Т. 8-962-324-05-43.
• 1-комн. кв. по ул. Свободы, 7, 1-й эт., 30 кв.м, 700 т.р. Возможен обмен на 3- или 4-комн. кв. в р-не 6-й школы. Т. 8-902-262-14-14.
• 1-комн. кв. Т. 8-905-587-84-30.
• 1-комн. кв., 1-й эт., ул. Фадеевых, 25, недорого, можно с использованием материнского капитала. Т. 8-912-600-37-00.
• 1-комн. кв. Т. 8-909-702-13-43.
• 1-комн. кв., 1-й эт., ул. Майданова, 4. Т. 8-952-737-29-99.
• 1-комн. кв., 2-й эт., косметический ремонт, без балкона, центр. Т. 8-904-167-18-99.
• 2-комн. кв. в Баранчинском, ул. Коммуны, 55, 3-й эт. Т. 8-912-273-86-77.
• 2-комн. кв. в центре. Т. 8-950-643-22-41.
• 2-комн. кв. на ГБД, 1-й эт., ул. Станционная, 86. Т. 8-953-602-22-47.
• 2-комн. кв. на Степановке, возможно участие материнского капитала. Т. 8-953-191-97-56.
• 2-комн. кв. по ул. Коммуны, 76, 51,1 кв.м, 1-й эт. Т. 8-950-200-66-73.
• 2-комн. кв. по ул. Магистральной, 3, 50 кв. м, 1-й эт., евроремонт, можно с доплатой материнским капиталом. Т. 8-963-856-42-54.
• 2-комн. кв. по ул. Рабочей. Т. 8-906-815-49-07.
• 2-комн. кв. с мебелью, улучшенная планировка, 2-й эт., р-н 1-й шк., пласт. окна, застекленный балкон, водонагреватель. Т. 8-912-037-66-24.
• 2-комн. кв. Т. 8-905-587-84-30.
• 2-комн. кв. улучшенной планировки на ГБД, ул. Станционная, 86 а, недорого, или сдам недорого. Т. 8-912-299-46-77.
• 2-комн. кв. улучшенной планировки на ЭМЗ, с мебелью, евроремонт, 3-й эт., 1 млн. руб., либо меняю на две 1-комн. кв., или 1-комн. кв. + доплата материнским капиталом. Т. 8-965-517-17-04.
• 2-комн. кв. улучшенной планировки, 2/5, ГБД + садовый участок с домом, все за 1 млн 250 т.р. Т. 8-965-523-18-91.
• 2-комн. кв. улучшенной планировки, недорого, или обмен на 1-комн. кв. с доплатой, или продам комнату в квартире. Т. 8-912-244-34-59.
• 2-комн. кв., 4-й эт., по ул. Гвардейцев. Т. 8-913-923-03-02.
• 2-комн. кв., 880 т.р., с использованием материнского капитала. Т. 8-908-636-97-55.
• 2-комн. кв., пос. Баранчинский, ул. Коммуны, 61, 600 т.р. Т. 8-961-775-70-53.
• 2-комн. кв., сталинка, 53 кв.м, центр, ремонт. Т. 8-952-734-67-13.
• 2-комн. кв., ул. Расковой, 4. Т. 8-909-013-31-10.
• 3-комн. кв. в р-не ГБД, 52 кв.м, 2-й эт. Т. 8-906-857-84-01.
• 3-комн. кв. Т. 8-905-587-84-30.
• 3-комн. кв. Т. 8-922-173-49-48.
• 3-комн. кв. улучшенной планировки или возможен обмен на квартиру в Кушве или Н. Тагиле. Т. 8-912-203-55-74.
• 3-комн. кв., 2-й эт., ул. Горняков, торг, можно под материнский капитал + доплата. Т. 8-908-928-15-44.
• 3-комн. кв., 54 кв. м, 1-й эт., автономное отопление, пласт. окна, недорого. Т. 8-982-635-73-26.
• 3-комн. кв., ул. Красноармейская, 5/5. Т. 8-904-178-24-22.
• 4-комн. кв., 1-й эт., два балкона, два туалета, капитальный ремонт, рассрочка. Т. 8-912-261-77-44.
• Срочно! 4-комн. кв., сталинка, с хорошим ремонтом, в связи с отъездом, торг. Т. 8-982-615-59-96.
• 2-этажный дом под крышей, с гаражом, или меняю на 1-комн. кв. в любом р-не. Т. 8-908-914-15-64.
• Благоустроенный дом. Т. 8-903-078-63-02.
• Деревянный дом с газовым отоплением. Т. 8-922-139-14-45.
• Дом благоустроенный, 56 кв.м, обшитый сайдин-

гом, пласт. окна, хороший ремонт, натяжные потолки, 1 млн 100 т.р. Т. 8-952-135-13-71.
• Дом в пер. Сиреневом, 3: 100 кв.м. Есть все коммуникации. Цена 3 млн. 700 т.р., торг. Т. 8-908-901-16-50, Татьяна.
• Дом в пос. Восток. Т. 8-912-229-19-86.
• Дом жилой, пос. Баранчинский, р-н Хутора. Т. 8-912-629-61-36.
• Дом по ул. Колхозной, пласт. окна, скважина. Т. 8-950-650-59-32.
• Дом, пос. Дачный. Т. 8-900-206-44-11.
• Дом. Т. 8-950-209-10-85.
• Дом: газ, вода, гараж. Т. 8-912-648-93-17.
• Дом: газ, вода, или меняю на 1-комн. кв. Т. 8-953-058-78-22.
• Коттедж в Баранчинском, ул. Инструментальщиков. Т. 8-906-857-27-42.

Куплю
• Комнату в общежитии. Т. 8-908-636-97-55.

Меняю
• 2-комн. кв. (сталинка, 53 кв.м, в центре) на дом. Т. 8-952-734-67-13.
• 2-комн. кв. на 3-или 4-комн. кв. с доплатой. Т. 8-912-612-77-70.
• 3-комн. кв. по ул. Горняков. Т. 8-900-206-44-11.
• 3-комн. кв., теплая, высокие потолки, 2-й эт., ул. Маяковского, 3, на 1-комн. кв. с доплатой, либо продам. Т. 8-953-040-48-98.

Сдам
• Квартиру посуточно, р-н ГБД и рудник. Т. 8-912-615-26-48.
• 1-комн. кв. в Лесной поляне. Т. 8-952-131-02-03.
• 1-комн. кв. в центре города. Т. 8-906-805-48-43.
• 1-комн. кв. в пос. Баранчинском. Т. 8-922-219-97-75.
• 1-комн. кв. на руднике. Т. 8-961-762-72-58.
• 1-комн. кв. Т. 8-932-127-34-14.
• 2 комнаты в 3-комн. квартире благополучной семье, без животных, на длительный срок. Т. 8-906-812-30-66.
• 2-комн. кв. в центре. Т. 8-965-520-40-17.
• 2-комн. кв. с мебелью в р-не шк. № 1, по ул. Горняков. Т. 8-965-507-14-61.
• 2-комн. кв. с мебелью. Т. 8-950-644-81-42.
• 2-комн. кв., пос. Баранчинский, ул. Коммуны, 61. Т. 8-961-775-70-53.
• 2-комн. квартиру по ул. Красноармейской, 1-й эт., без мебели, на длительный срок. Т. 8-950-647-76-35.
• 3-комн. кв. в Акуловке, или продам. Т. 8-961-771-27-69, 8-905-800-87-57.
• 3-комн. кв. в р-не ГБД. Т. 8-906-857-84-01.
• 3-комн. кв. с мебелью, на ГБД. Т. 8-982-675-26-31.
• Квартиру посуточно, на руднике. Т. 8-908-926-75-85, 8-908-914-50-25.
• Квартиру посуточно, недорого. Т. 8-904-160-27-72, 8-982-660-30-94.
• Квартиру посуточно. Т. 8-992-019-83-00.
• Квартиру, 1-й эт., в р-не ДК. Т. 8-909-706-43-44.
• Комнату на общей кухне в Баранчинском, стеклопакет, балкон, 2-й этаж, железная дверь, недорого. Т. 8-961-763-89-32.

Сниму
• Комнату в общежитии по ул. Луначарского, на длительный срок. Т. 8-912-214-70-64.
• Комнату в общежитии. Т. 8-952-725-61-51.

ТРАНСПОРТ

Продам
• Chevrolet Aveo, 2010 г.в. + летние колеса на дисках. Т. 8-905-805-19-21.
• Chevrolet Lacetti, 2009 г.в., цв. синий, пробег 9,4 тыс. км, 1,4 МТ, 96 л.с., хорошее техническое сост., сигнализация с автозапуском, блокировка рулевого вала, летняя резина на литье, 1 владелец, 260 т.р. Т. 8-950-198-68-87.
• Ford Fusion, 2007 г.в., 290 т.р. Т. 8-963-048-60-47.
• Kia Rio, 2012 г.в., пробег 80 тыс. км, 390 т.р., торг. Т. 8-950-657-00-48.
• Renault Logan, 2008 г.в. Т. 8-950-639-80-51.
• Volvo-XC90, 2006 г.в., цв. серебристый, пробег 220 тыс. км, 2,5 Т, 209 л/с, МТ, хорошее техническое сост., небитый, некрашеный, есть сколы по кузову, 1 владелец. Т. 8-922-160-28-85.
• ВАЗ-2105, 2000 г.в., резина зима-лето. Т. 8-903-082-43-62.
• ВАЗ-2107, 1987 г.в., сост. хор. Т. 8-932-110-79-73.
• ВАЗ-21101, 2005 г.в., цв. сине-зеленый. Т. 8-919-394-71-33.
• ИЖ ОДА, 2001 г.в. Т. 8-902-586-96-97.
• Лада Приора, 2011 г.в., цв. черный. Т. 8-906-857-27-42.
• Срочно! ВАЗ-2114, 2006 г.в., третий хозяин, хор. сост., недорого. Т. 8-961-777-44-57.

РАЗНОЕ

Продам
• ЖК-монитор «Самсунг», 17 дюймов, 3,5 т.р. Т. 8-902-586-92-97.
• Игровая приставка “PlayStation 2”, с дисками, 6 т.р. Т. 8-919-390-64-78.
• Игровая приставка «XBOX 360», жесткий диск на 60Гб, один джойстик, хор. сост. Т. 8-953-045-18-99.
• Игровой руль для компьютера, 3 т.р. Т. 8-902-586-92-97.
• Компьютер с ЖК-монитором, 10 т.р. Т. 8-919-390-64-78.
• Компьютер с ЖК-монитором, 6 т.р. Т. 8-919-390-64-78.
• Компьютер с монитором, 5 т.р. Т. 8-919-390-64-78.
• Мощный игровой компьютер на базе «Intel Core I3», 15 т.р. Т. 8-922-291-11-46.
• Факсимильный компактный аппарат (ксерокс, факс, телефон с автоответчиком) “Panasonic KX FPI58 RU”, всего за 1500 руб, без картриджа. Т. 8-950-543-81-48.

Куплю
• Компьютер или ноутбук, планшет, б/у, недорого. Т. 8-965-528-06-85.

ВЕРХОТУРЬЕ

ТРАНСПОРТ

• А/м «Нива» ВАЗ-21310, пробег 100 тыс. км., 2006 г. в., цена 150 тыс. руб., т. 8-9022739759
• А/м Ниссан-Терано 2, 1995 г.в., в хор. сост., т. 8-9506512177
• А/м «УАЗ» Буханка, 2006 г.в., сост. хор., цена 235000 руб., т. 8-9527366224
• А/м Рено-Логан, 2012 г. в., т. 8-9521352360.

НЕДВИЖИМОСТЬ

Продаётся
• 1-комн. благ. кв., 33 кв. м, в ИК-53, возможен обмен на 2 или 3-комн. кв., с доплатой, т. 8-9086316480
• 2-комн. благ. кв., 52 кв. м, гараж, телефон, интернет, возможен ОБМЕН на дом с вашей доплатой, т. 8-9041676300
• 2-комн. благ. кв., пл. 42,1 кв. м, возможен матер. капит. + доплата, п. Привокзальный, ул. Комсомольская, 9-3, срочно, т. 8-9049898520
• 2-комн. благ. кв., 54 кв. м., г. Верхотурье, ул. Гагарина, 2, возможен матер. капитал с доплатой, т. 8-9049898520
• 2-комн. неблаг. кв., Лесозавод, стеклопакеты, межкомнатные двери, сейф-двери, возможен материнский капитал + доплата, т. 8-9536062030
• 2-комн. полублаг. кв. в 1-этажном кирпичном доме, ремонт, пластик. окна, р-он ж/д вокзала, ц. 700 т. р., можно за матер. капитал, т. 8-9089255212
• 2-комн. благ. кв., S 44,4

кв. м, в хор. сост., недорого, ИК-53, ул. Садовая, 9, т. 8-9501967448
• 2-комн. благ. кв. в Заречной части города, т. 8-9086341409
• 3-комн. кв., Химпоселок, т.: 8-9086307600, 8-9045454083
• 1/2 дома, участок, баня, скважина, Лесозавод, т. 8-9506578692
• 1/2 часть дома, теплый, по адресу: п. Привокзальный, ул. Лесная – 1, т. 8-9080407086
• Дом, 36,9 кв. м, в центре города, т. 8-9221409667
• Две 2-комн. неблаг. кв. с земельными участками, в городе, т. 8-9506431153
• Земельные участки в г. Верхотурье, т. 8-9049898520
• Земельный участок, 14 соток, в Заречной части, возможен обмен на а/м или снегоход, т. 8-9086316480

Сдам

• Дом на длительный срок, город, т. 8-9527446473
• Дом, обр. ул. Дементьева, 30, т. 2-23-57

Уважаемые родители!

УПФР в. Лесном Свердловской области приглашает вас получить СНИЛС на вашего ребёнка через три недели после регистрации рождения в органах ЗАГС.
В дальнейшем СНИЛС будет необходим вашему ребёнку для посещения медицинских учреждений, для трудоустройства на время летних каникул, а также для получения различных государственных и муниципальных услуг.

Адрес пункта выдачи:
г. Лесной, ул. Мамина-Сибиряка, д. 4 «А», каб. 95.
График работы:
пн-чт: с 8.00 до 17.15
пт: с 08.00 до 16.00
Перерыв на обед с 12.00 до 13.00
Тел. 9-78-42

Для получения страхового свидетельства необходим паспорт одного из родителей и свидетельство о рождении ребёнка.

ГОРОДСКОЕ АГЕНТСТВО РИТУАЛЬНЫХ УСЛУГ
ВОЗНЕСЕНИЕ
ВЕНКИ,гробы,ЦВЕТЫ,кресты
ПАМЯТНИКИ
похороны, кремация
ул.БЕЛИНСКОГО 20А
(за управлением медсанчасти, цоколь)
т. 89090112184, 89827261464, 89326159586
для Нижней Туры 89505538161 , 98-8-16
реклама

ПРО ТОВАРЫ

Выбираем игрушку

6 советов от специалистов

На территории региона проведено тематическое консультирование граждан по вопросам качества и безопасности детских товаров. Ответы на вопросы получили жители Качканара, Нижней Туры, Лесного, Красноуральска, Кушвы.

В 2015 году остаются актуальными вопросы качества товаров детского ассортимента: одежда, обувь, игрушки. Появились вопросы относительно товаров, приобретённых дистанционным способом (о сроке возврата товара надлежащего качества; о том, как вернуть товар ненадлежащего качества). Чаще возникают вопросы у потребителя о выборе товара школьного ассортимента (форма, сумки, рюкзаки); детских товаров для спорта и отдыха (санки, лыжи, тюбинги, велосипеды, самокаты). В течение года специалистам Качканарского КП на вверенных территориях в досудебном порядке удалось помочь жителям отстоять права потребителей на качественный товар и вернуть деньги за некачественный товар в сумме 8230 рублей.

Как выбрать игрушку в подарок

1. Магазин лучше лотка.По статистике, риск приобрести опасный для здоровья ребёнка товар в магазине ниже, чем при покупке игрушки с уличного лотка.

2. Изучите упаковку игры или игрушки.При выборе игровых подарков для детей обратите внимание на прилагаемую информацию: возраст детей, для которых предназначена конкретная игра или игрушка, дата изготовления товара, правила и условия эффективного и безопасного использования товара, данные производителя и предприятия, принимающего претензии, наличие единого знака обращения на рынке государств-членов Таможенного Союза (ЕАС). Если такой информации нет, выберите другую игрушку.

3. Информация на русском языке – обязательное условие. Помните – на безопасной для здоровья ребёнка игре или игрушке всегда есть информация на русском языке.

4. Доверьтесь своим органам чувств. Если есть возможность – понюхайте игрушку. Резкий запах должен насторожить вас и предостеречь от покупки подозрительного товара. Игрушку (опять же если есть возможность) стоит пощупать. Если получатель подарка – малыш, можно даже потереть окрашенные места, чтобы удостовериться, что краска прочно закреплена на игрушке, а не остаётся на пальцах (все мы знаем, что любой предмет, полученный малышом в руки, сначала проходит проверку ртом).

Присмотритесь к товару. На потенциальном подарке не должно быть острых краёв, зазубрин и заусениц – всего того, что может травмировать ребёнка.

5. Без документа – никуда. Если вы хотите быть на 100 % уверены в качестве и безопасности покупаемого товара, попросите продавца представить вам информацию о подтверждении соответствия товара установленным требованиям (сведения о сертификате соответствия товара).

6. Позвоните тем, кто точно знает. Если у Вас остались вопросы, тел. (34342) 2-75-04, отдел экспертиз в сфере защиты прав потребителей Качканарского филиала ФБУЗ «Центр гигиены и эпидемиологии в Свердловской области».

Животный мир

Привет, юный друг! Сегодня ты узнаешь, какой попугай самый тяжёлый в мире

УЧИМСЯ РИСОВАТЬ

Губка Боб Квадратные Штаны ждёт, чтобы ты его нарисовал!

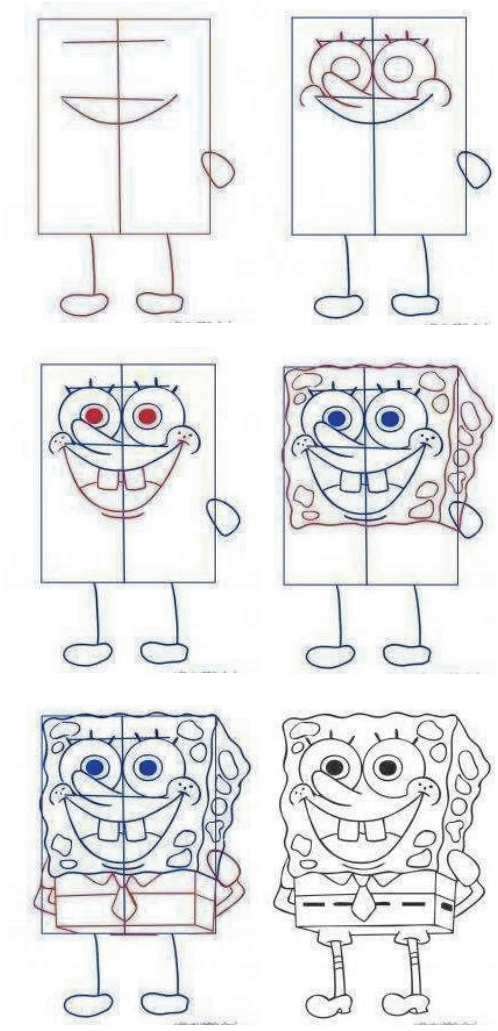

СВОИМИ РУКАМИ

Лепим жирафа

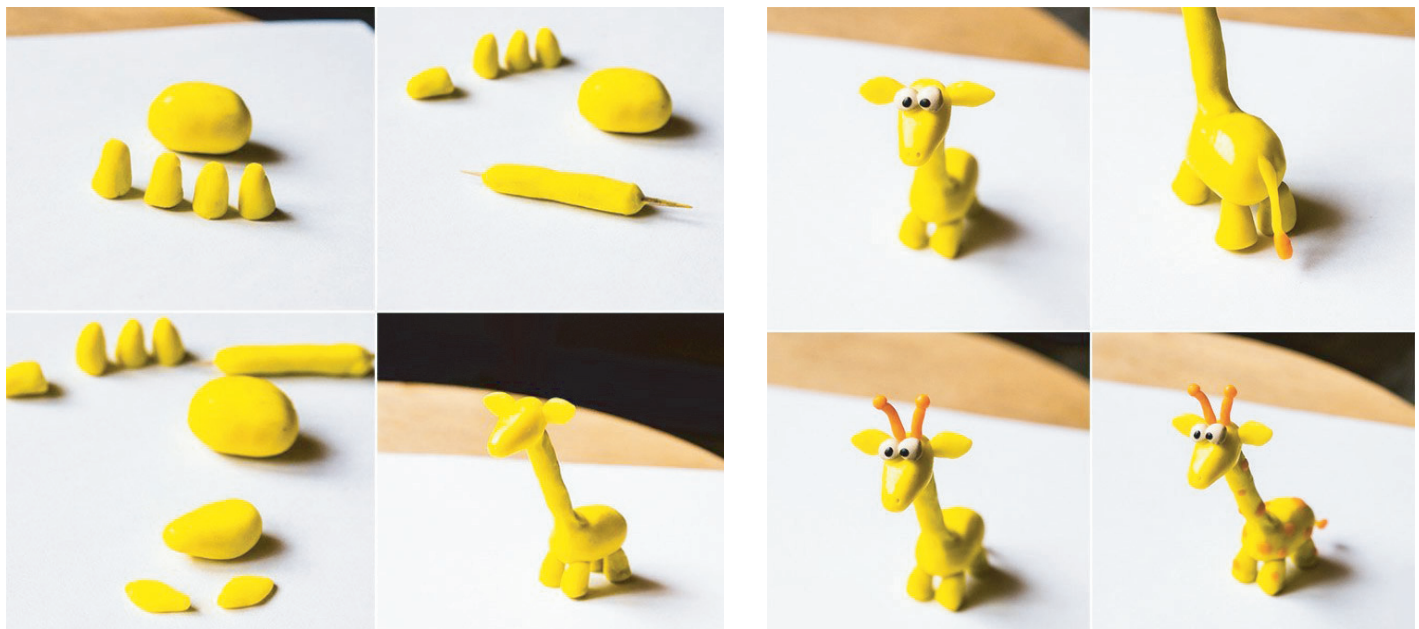

ДЕТЕКТИВ

Разгадываем ребусы

Ответы: Русский язык, география, геометрия, история, рисование.

Помоги Деду Морозу пройти через лабиринт

реклама
ЛИКВИДАЦИЯ ОСТАТКОВ!
КОЛИЧЕСТВО ОГРАНИЧЕНО!
БЭМБИ
ДЕТСКИЙ МАГАЗИН
Г. Лесной, Ком. проспект, 29
Джемпера, спортивные штаны, брючки, платья, рубашки, жилетки, туники, юбки, футболки, шорты...
от 200 рублей!
Пн-Пт: 11-19; Сб, Вс: 11-17
Тел.: 8 (953) 601 49 61

ЗНАЕШЬ ЛИ ТЫ

Интересные факты о попугаях

1. На Земле существует около 372 различных видов попугаев.
2. Большинство попугаев обитает в тропических районах.
3. Попугаи имеют изогнутый клюв, сильные и когтистые ноги.
4. Попугаи имеют ярко окрашенные перья.
5. Большинство видов попугаев употребляет в пищу семена, другие могут есть фрукты, нектар, цветы или мелких насекомых.
6. Попугаи такие, как волнистый попугайчик, популярны в качестве домашних животных.
7. Некоторые виды попугаев могут жить более 80 лет.
8. На Земле существует 21 различный вид какаду.
9. Какаду, как правило, имеют чёрный, серый или белый окрас перьев.
10. Новая Зеландия является домом для некоторых очень уникальных попугаев, таких как Кеа, Нестор-кака.
11. Попугаи Кеа большие и умные птицы, которые живут в высокогорных районах Южного острова Новой Зеландии. Кеа – единственный в мире альпийский попугай. Известно, что когда у них дерзкое настроение, они крадут мелкие предметы.
12. Попугаи Нестор-кака находятся под угрозой исчезновения, как известно с 2010 года существует лишь около 130 нелетающих попугаев. Они активны в ночное время суток, также это самые тяжёлые попугаи в мире.

Подготовила Екатерина КУННИКОВА по материалам сети Интернет

про Лесной
15 января 2016 | № 1 (245)

ПРО ЮБИЛЕЙ

Будем продолжать работать

Своё 25-летие отметил комитет солдатских матерей города

Уже прошлый, 2015 год отмечен многими знаменательными событиями. Прозвучали в конце декабря фанфары и для комитета солдатских матерей (КСМ) города Лесного, возвещая о юбилее этой общественной организации.

Солдатские матери. Они не совершали героических подвигов, не сражались на поле боя, не мёрзли в окопах, не горели в танках. Но эти женщины заслужили самых высоких почестей: они выполнили свой долг перед Родиной, родив, вырастив и воспитав сыновей, отправив их на военную службу.

Общероссийская организация «Комитет солдатских матерей» создана в апреле 1989 года. Национальные конфликты, в Тбилиси введены наши войска для поддержания порядка... И женщины решили: чтобы уберечь своих сыновей от трагической участи, нужно объединиться. В декабре 1990 года образовался такой комитет и у нас, в Лесном. Для одних женщин он стал местом и способом самовыражения, для других – отдушиной на фоне личных трагических потерь, для третьих – смыслом жизни.

Теперь нашу организацию, стоящую на защите интересов военнослужащих, знают не только в Свердловской области: её председателя, создавшего КСМ в городе, Неллю Ивановну Маркелову находят по телефону со всех уголков России. Сюда обращаются за помощью, за советом, приходят просто поговорить. Нелля Ивановна была на пикетах в Москве, принимает участие в общероссийских акциях и слётах, сопровождает эшелоны с новобранцами, отвечает на вопросы по актуальным темам с площадки газеты «Аргументы и факты», работает в тесном контакте представителями военного руководства всех уровней и рангов.

Слово – уполномоченному по защите прав человека Свердловской области Т.Г. Мерзляковой

24 декабря Дом культуры «Современник» собрал единомышленников, друзей и тех, кто помогает нашему комитету в работе – социальных партнёров.

Как состоялось объединение, что за эти годы сделано – у комитета уже есть своя история. С ней и познакомились гости на состоявшемся вечере.

Пирог на счастье от отряда «Разведчик»

И у каждой комитетчицы – тоже своя история, каждую из нас привела сюда своя дорога. Одни приходят, другие уходят, но однажды попав в этот дружный коллектив, невольно проникаешься чувством локтя, желанием помочь всем и чем можешь, и становишься членом семьи, где царят добро и взаимопонимание.

За 25 лет, как говорится, и камень на месте обрастает. Так и комитет за эти годы приобрёл для себя тех, без кого сегодня не представляет своего существования. Городское объединение ветеранов локальных войн и боевых действий (руководитель Константин Кравченко) настолько тесно сотрудничает с КСМ, начиная с помощи мамам погибших в горячих точках ребят, что теперь у нас много общего – дел и мероприятий. И праздники у нас общие. И подарки – особенные!

С поздравлениями, цветами и подарками в этот вечер пришли на юбилей и представители руководства города – глава администрации Ю.В. Иванов вручил памятный адрес, почётные грамоты активисткам комитета, – и от имени руководства комбината «Электрохимприбор» И.В. Ларионова передала тёплые слова и пожелания. С градообразующим предприятием, постоянным спонсором и партнёром, у комитета солдатских матерей уже давно сложились хорошие отношения, построенные на взаимопонимании. Мы всегда ощущаем его надёжную руку и своевременную помощь.

Поздравления от объединения ветеранов боевых действий

Дорогого стоит приезд на юбилейное торжество уполномоченного по защите прав человека Свердловской области Татьяны Георгиевны Мерзляковой. Именно по её инициативе в области была создана региональная организация «Союз солдатских матерей». С Неллей Ивановной их связывает большое количество совместных дел и многолетняя дружба. Свидетельством полного доверия в делах нашему председателю – назначение её Татьяной Георгиевной своим общественным помощником. Говоря о роли комитетов солдатских матерей в политике страны и армии, о значимости личности Н.И. Маркеловой, омбудсмен области назвала наш КСМ одним из самых сильных, самых ярких и самым базовым для неё комитетом Свердловской области, что сложилось благодаря поддержке города, комбината «Электрохимприбор», отношению полка и внутренних войск в целом. И со словами «Мы будем по-прежнему работать и защищать ребят, защищать армию» вручила Н.И. Маркеловой почётную грамоту.

Искренние поздравления юбиляр принял и от депутатов: Законодательного собрания Свердловской области – Л.П. Мельниковой, заместителя председателя городской Думы Лесного – А.А. Городилова. От председателя Союза солдатских матерей Свердловской области М.М. Лебедевой, от командований войсковых частей 3275 и 40274, руководства МЧС, сотрудников военкомата и военного учётного стола, руководства администрации Нижнетуринского городского округа, от представителей образования и культуры Лесного, руководства центра правовой и социальной защиты, городского женского совета, от подруг и друзей. Пирог со свечами на счастье – от поискового отряда «Разведчик». Получены официальные поздравления от командующего войсками Уральского регионального командования ВВ МВД России, от командира дивизии.

В ответном слове Нелля Ивановна Маркелова от имени комитета солдатских матерей поблагодарила всех, кто с нами сотрудничает, кто с нами помогает помнить и подвиг нашего воина, и материнский подвиг, кто оказывает помощь в деятельности КСМ. В этот вечер зал почтил память солдат и офицеров, чьи жизни безвременно оборвались при исполнении воинского долга.

Спасибо оркестру войсковой части 3275, артистам СКДЦ «Современник» за то, что в этот праздник звучали музыка и песни.

У комитета уже есть своя история. С ней и познакомились гости на состоявшемся вечере

Вера МАКАРЕНКО,
член КСМ,
фото автора

ВОПРОС НЕДЕЛИ

Как лесничане приступают к учёбе после зимних праздников и нужно ли им такое количество выходных дней?

Татьяна Семёнова, студентка 1 курса УрГЭУ (СИНХ) , 18 лет

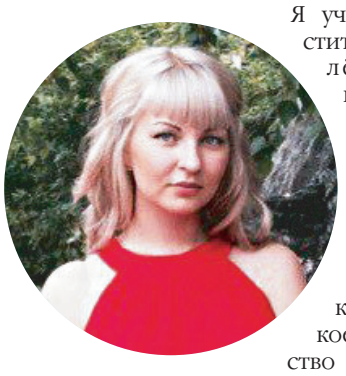

Я учусь в институте и с лёгкостью приступаю к учёбе после затянувшихся праздников. Возможно, кому-то такое количество выходных может показаться слишком большим, но я так не считаю. Для многих студентов зимние каникулы – это отличный способ провести время с семьёй, подготовиться к предстоящим экзаменам и набраться сил в родном городе.

Ксения Чернецова, студентка 1 курса ТИ НИЯУ МИФИ , 18 лет

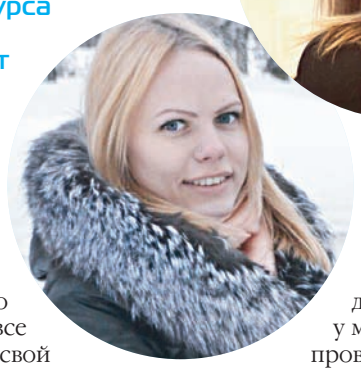

Мне не очень тяжело приступать к учёбе после продолжительного отдыха, так как праздничное настроение постепенно проходит и все возвращаются в свой привычный ритм. Я с удовольствием прихожу в институт и продолжаю учёбу с новыми силами и знаниями. Я считаю такое количество выходных достаточным, ведь если их будет больше, то люди привыкнут к отдыху, будут расслаблены и не собраны, будет труднее вернуться в привычное русло. Хотя, какими бы ни были выходные, их всегда будет мало! Самое лучшее – это найти дело по душе и тогда будет интересно работать и учится не зависимо от того, какими были праздники!

Ирина Шуклина, ученица 11 класса 64 школы , 17 лет

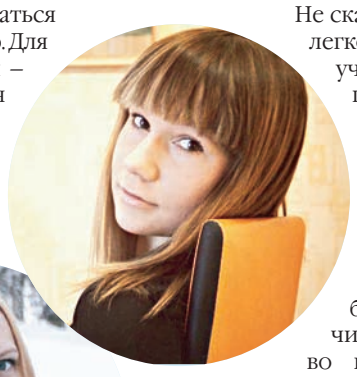

Не сказала бы, что мне легко приступать к учёбе сразу после праздников. Обычно мне нужно ещё пару дней, чтобы привыкнуть к режиму и к нагрузке в школе. Если честно, я бы ещё увеличила количество новогодних праздников, но я понимаю, что тогда мне ещё тяжелее будет привыкнуть к трудовым будням. В этом году мне предстоит выпускаться из школы, сдавать экзамены. Каждый праздничный и рабочий день у меня на счету, поэтому я стараюсь проводить их с пользой.

Елизавета Растрепенина, студентка 2 курса УПИ , 18 лет

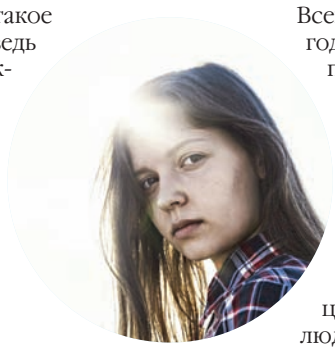

Всегда после новогодних праздников я приступаю к учёбе с трудом. К сожалению, этого времени хватает, чтобы забыть некоторый материал, который я получила в институте. Конечно, полноценные выходные людям нужны! Мне кажется их ровно столько, сколько должно быть, чтобы человек отдохнул. Я всегда с нетерпением ждала зимних праздников, потому что в эти беззаботные дни можно долго спать, не думать об учёбе и самое главное – отдыхать. Для взрослых маленький новогодний отпуск просто необходим, ведь работать целый год без каникул невозможно!

Екатерина Пожарских, студентка 3 курса УрГПУ, 20 лет

Мне довольно легко приступать к трудовым будням после зимних праздников. В наступившем году я хорошо отдохнула: несколько дней провела в кругу семьи, повидалась с друзьями, а затем отправилась в оздоровительный лагерь «Солнышко», в котором работала воспитателем. Для меня новогодние праздники прошли продуктивно, и, отдохнув, я с новыми силами могу приступать к работе. Я считаю, что продолжительные зимние каникулы нужны всем. Это время можно потратить на себя, познакомиться с новыми людьми, отдохнуть с родителями и порадоваться хорошей погоде!

Дарья Замошникова, студентка 3 курса ТИ НИЯУ МИФИ , 19 лет

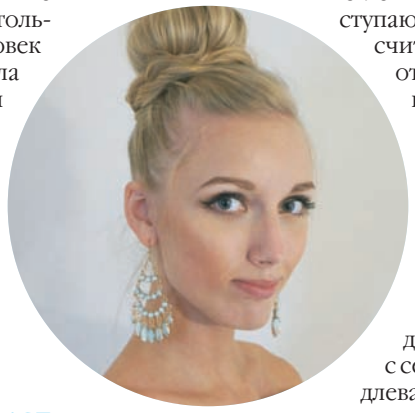

Я с лёгкостью приступаю к учёбе и считаю, что на отдых в зимнее время отведено достаточное количество времени. Его хватает на общение с друзьями и с семьёй. Продлевать или сокращать праздничные я считаю не нужным, ведь за 10 дней успеваешь сделать всё, в том числе уделить время друзьям и родственникам. Я даже начинаю немного скучать по своим трудовым будням.

Подготовила Екатерина КУННИКОВА

АФИША

К/Т «РЕТРО»

14-20 января «Элвин и бурундуки: грандиозное бурундуключение» 6+; «Крид: наследие Рокки» 16+; «Иван Царевич и Серый Волк-3» 6+; «Выживший» 18+; «Омерзительная восьмёрка» 18+; «Здравствуй, папа, Новый год» 12+; «Голоса большой страны» 6+

СКДЦ «СОВРЕМЕННИК»

23 января
21.00 Вечер отдыха «Татьянин день» 18+
29 января
19.00 Вечер отдыха 50+

МУЗЕЙ ГОРОДА

15 января
17.00 Открытие выставки фоторабот Сергея Комкова «Сказание об Урале»
Выставка «Служат в МЧС – служат России», посвящённая 25-летию МЧС

В выставочном зале МВК (здание ЦГБ им. П. Бажова)
Выставка авторской куклы «Маленькая страна»

В городском музее объявляется набор в группу по изготовлению кукол-оберегов. Кукла-мотанка, так называли её в старину, проста в изготовлении и не требует больших затрат. Главное её назначение – это оберег для дома, семьи. А ещё это натуральная игрушка для малыша и украшение любой части интерьера. Приглашаем девочек, молодых мам и бабушек в группу по изготовлению кукол-оберегов. Тел. 4-16-04

БАЖОВКА

Выставки и экспозиции: «Вот и Рождество» рисунки учащихся общеобразовательных школ (читальный зал); «Калейдоскоп оживших героев» творческие работы горожан (медиатека); Коллекция игрушек из «киндер-сюрпризов» Александра Будкова (медиатека); Интеллектуальная проза. Зарубежные авторы (отдел обслуживания)
17 января
11.00-15.00 День настольных игр (медиатека)
12.00 Мастер-класс по изготовлению тюльпанов (отдел обслуживания)
Тел. для справок 6-45-44
13.00 Встреча в клубе ЛИС(литературная гостиная)

ДЕТСКАЯ БИБЛИОТЕКА

24 января
12.00 Праздники закончились? А вот и нет! Специально ко Дню детских изобретений мы подготовили для вас и ваших детей специальную программу. Ждём вас в Гайдаровке. Вход свободный. Коллективные заявки по тел. 4-10-19

СКОРБИМ

Ему было всего сорок...

Ушёл из жизни Станислав Петрович Демчук

6 января 2016 года скоропостижно ушёл из жизни ещё совсем молодой человек, заместитель председателя профсоюзной организации комбината «Электрохимприбор» Станислав Петрович Демчук.

Ничто не предвещало печального исхода, он был полон сил и энергии, вёл здоровый образ жизни, мечтал завершить строительство своего дома, трогательно заботился о маме, семье, детях. В новогодние каникулы выполнял важную работу, обеспечивая доставку подарков для детей сотрудников градообразующего предприятия в досуговый центр «Юность», детскую хореографическую школу, где проводились праздничные утренники. Даже в выходные дни – всегда на «посту», а в ночь с 5 на 6 января его сердце остановилось... Невосполнимая утрата постигла семью, друзей, коллег из профкома комбината «Электрохимприбор».

Станислав Петрович – коренной лесничанин, успешно окончил среднюю школу № 75, с 1992 по 1997 годы учился в Уральском государственном профессионально-педагогическом университете. Затем работал в частном предприятии «Виктори», где прошёл путь от рабочего до директора. С 1999 года работал на комбинате «Электрохимприбор», начав трудовой путь рабочим 349 цеха. Его профессионализм и организаторские способности заметили кадровики и предложили перейти в отдел 069 инженером по подготовке кадров. Станислав проявил себя ещё и активным общественником, ему оказали доверие, избрав в состав профсоюзного комитета комбината, где на первых порах он участвовал в работе с молодёжью. Спустя год после образования молодёжной общественной организации, вошёл в состав его совета, а в декабре 2005 года уже возглавил совет МОО. С 19 февраля 2007 года по настоящее время он работал заместителем председателя ПК-391.

В отсутствие председателя всегда сам принимал посетителей, вёл заседания президиума, постоянно исполнял обязанности секретаря президиума – оформлял протоколы заседаний, занимался организационной работой, которая состоит из множества мелочей, крайне необходимых в работе. Это кропотливая, порой неблагодарная и незаметная работа. Кто хотя бы однажды участвовал в организации какого-либо мероприятия, понимает насколько сложно всё предусмотреть, организовать, а потом и подытожить. Но Станислав Петрович с завидным упорством преодолевал любые препятствия. К тому же он очень коммуникабельный, легко находил контакт с любым оппонентом. Активно работал в составе двух комиссий: социально-экономической и спортивной. Ни одно профсоюзное мероприятие не обходилось без его участия.

Это был очень добрый и отзывчивый человек, уравновешенный, покладистый, терпеливый, любивший природу. Для любого человека, независимо от возраста и ранга, он находил время, необходимые слова поддержки.

Светлая память о Станиславе Петровиче Демчуке навсегда останется в сердцах коллег, друзей, родственников и сослуживцев.

Профсоюзный комитет комбината «Электрохимприбор»

4 января перестало биться сердце нашего родного, горячо любимого человека **Сергея Викторовича Новгородцева.**
Он очень любил и ценил жизнь, мечтал и хотел сделать ещё так много. Он был любящим, мудрым и заботливым отцом и дедушкой, настоящим другом, отзывчивым человеком и душой компании.
Его безвременный уход из жизни стал невосполнимой утратой.
Светлая память о нём навсегда останется в наших сердцах.

Дочь, зять и внуки

АВТОХОЗЯЙСТВО ФГУП «КОМБИНАТ «ЭЛЕКТРОХИМПРИБОР»

Предоставляет организациям и частным лицам следующие виды услуг по ремонту и техническому обслуживанию грузовых и легковых автомобилей:
1. Технический осмотр всех видов т.с. с применением средств инструментального контроля.
2. Техническое обслуживание и ремонт транспортных средств.
3. Проверка и регулировка развала-схождения колёс автомобилей.
4. Услуги шиномонтажа.
5. Балансировка колёс легковых и грузовых автомобилей.
6. Бесконтактная мойка автомобилей. Проводится специалистами прошедшими обучение в специализированном центре г. Екатеринбурга.

Предварительная запись для проведения технического осмотра автомобиля по круглосуточному телефону 9-53-88. Технический осмотр всех видов т.с. с применением средств инструментального контроля производится с 8.30до 20.00.

Предварительная запись для проведения работ по техническому обслуживанию и ремонту производится по телефонам 9-53-96, 8-932-116-89-46 с 8.00 до 17.00. Все работы сертифицированы: Сертификат добровольной сертификации №ДСАТ RU.OC.066.TO1175

реклама

Центр реабилитации ФГУП «Комбинат «Электрохимприбор»

оказывает широкий спектр реабилитационно-оздоровительных услуг для жителей и гостей города:

- Аппаратная физиотерапия
- Грязелечение, теплолечение
- Водолечение – ванны, души
- 4 вида механического массажа
- Озонотерапия – новинка!
- Прессотерапия
- Галокамера
- Сухие углекислые ванны
- Кедровые бочки и многое другое.

Квалифицированные врачи ведут приём с 12.30 до 19.30 ежедневно, кроме субботы, воскресенья.

На приём необходимо приходить с вашими медицинскими документами.

Процедуры проводятся с 12.30 до 19.30 ежедневно, кроме субботы, воскресенья.

Справки по телефону 9-54-68 с 8.00 до 16.30 ежедневно, кроме субботы, воскресенья.

Ждём вас по адресу г. Лесной, ул. Кирова, 1 «Б», центральный вход.

реклама

ОТКРОВЕННО ГОВОРЯ

Я хочу играть! Я хочу жить!

Наталья Ивановна Поротникова – актриса, женщина, человек

Окончание. Начало на стр. 1, 6

Я не хочу обижать режиссёра, он замечательный, умеет работать с актёрами, помогает очень хорошо, направляет. Я люблю его слушаться, хотя и пытаюсь побороть в себе дух противоречий. Но это не моё!

– Вы не смогли полюбить свою героиню, или так за неё переживаете, что не хотите принять её ситуацию?

– Переживать я переживаю. Я могу в одну часть её жизни войти, но во вторую половину никак не могу это сделать! Я просто не согласна с этой ситуацией!

– Но ситуации нам жизнь диктует, с ними мы можем и не соглашаться. Или Вы принципиально против самого сюжета пьесы?

– Я хочу играть! Я хочу жить! Но вот надо влезть в чужую шкурку...

– Но ведь Вы в театре только этим и занимаетесь...

– У меня колоссальное количество ролей, но в тех ролях часть меня была.

– Разве не интересно взяться за то, что никогда не играли?

– Не люблю трагедии в жизни. Я хочу оградить от всего этого не только себя, но и своих родных и близких. Зачем человеку переживать ещё и ещё раз то, что итак в жизни его терзает?

– Насколько я знаю, есть две системы актёрской игры: когда человек пропускает свою роль через себя, живя на сцене, на экране жизнью своего героя, и другая, когда он так мастерски перевоплощается, что внешне не видно, впускает ли в себя актёр другого человека, и при этом он себя не разрушает изнутри. Невозможно ведь каждый раз, например, умирать со своим героем. Как Вы играете?

– Не верьте ни одной душе, никому, кто говорит, что человек играет, а внутри у него не шевелится ни один нерв! Всё человек пропускает через себя. Один это делает умело, другой – нет.

– Вы мечтали когда-нибудь в кино сняться?

– Нет, никогда. Думаю, мне бы это не понравилось. Я преклоняюсь перед киноактёрами: им приходится играть с пятого на десятое, делая многочисленные дубли.

1964 год. Сцена из спектакля Штейна «Океан». Лёля – Наталья Поротникова, Платонов – Юрий Факов

– Остались роли, которые Вы хотели сыграть, но не сыграли?

– Всю жизнь мечтала сыграть «Миллионершу». Все обыскались тогда этой пьесы. У Рогинского было полное собрание сочинений этого писателя, а «Миллионерши» – нет. Тогда я была в форме, могла сыграть всё. В «Целуй меня, Кэт» я с разбегу запрыгивала на стол, дралась, стоя на нём... Сейчас жутко об этом подумать. У меня было 7 переломов и 11 вывихов. Из любых гастролей я возвращалась в гипсе.

– Были спектакли под Вас?

– В «Мартышке» Сергей Иванович сразу сказал: «Это будете играть Вы. Но всё опереточное из Вас будем убирать. Да и голос у Вас молодой, а тут героиня совсем преклонного возраста. Я сказала: «Ломай сколько сможешь».

И мы ломали... С режиссёром мы очень долго работаем над текстом. Пока он не почувствует, что мы уже что-то из себя представляем, он на сцену нас не выводит. Мне часто не хватало по-настоящему режиссёрского руководства. Я перестала ходить в ДК, когда почувствовала, что там нет ни дисциплины, ни порядка, курят в комнате, иногда выпивают. Когда стал нами руководить Сергей Иванович Рудой, я почувствовала свою обстановку. У нас уютно, цветы, афиши, грамоты и планы на репетиции. Когда я с текстом выхожу на сцену, я уже чувствую, что работаю с режиссёром. Так что дай Бог ему всего самого доброго. А мне – побольше лёгких, весёлых, зажигательных комедий. После «Мартышки» буду ждать роли-фейерверка, я вам даю слово!

...Рассматриваем домашнюю фотогалерею Натальи Ивановны: иных уж нет, а те далече... Много альбомов со снимками и программками – традиционно режиссёры их подписывали после каждой премьеры.

Вообще, Наталья Ивановна очень дорожит памятью и старается всё зафиксировать. В семье она в своё время оформила фотоальбомы для своих родителей, для родителей мужа, для детей. Отдельно – театральный альбом, цеховой самодеятельности.

– Дети меня заставили создать летопись своей жизни, чтоб они знали, какие у нас были тётки, дяди, бабушки, дедушки, чем они занимались. 70 % я уже написала. Сейчас надо будет туда вписать про внуков. А то они у меня как начинают альбомы смотреть, так спрашивают: кто это? А это – мамин брат, он был лётчиком. Во время войны при первом же вылете он погибает... В юности я вела личный дневник, и внуки иногда просят меня его почитать им.

Есть у неё увлечения и помимо театра: собирает часы – 43 штуки, с боем, с кукушкой, ходики, сувенирные. Все «живые». Ещё есть коллекция монет. Собирает красивые бумажные салфетки. С 1978 года в альбом для рисования заносит свои стихи на все случаи жизни.

...Она не зря боялась премьеры в новой своей роли. Работа над спектаклем по пьесе Андрея Зинчука оказалась большой и серьёзной. Но Наталья Ивановна с честью её выполнила, создав совершенно новый, серьёзный образ. Её примадонна, живущая в доме для ветеранов сцены, очень правдоподобно встретилась со своим прошлым в виде себя, 19-летней «мартышки», у которой ещё всё было впереди: и несчастная любовь, и суициды, и заслуженная слава. Диалог с талантливой актрисой Анной Кайбелевой очень органично завершился интересно продуманными сценами, психологически драматичным финалом. И зритель поверил, что уже немолодая актриса ещё многое в себе может открыть, чего и сама в себе не подозревала. Поистине, пределов совершенству нет!

Вера МАКРЕНКО

ПРИГЛАШАЕМ

Дорогие выпускники школы № 64!

Приглашаем вас 30 января на день открытых дверей, посвящённый 60-летию родной школы. Начало встречи в 10 часов. План дня открытых дверей размещён на сайте школы. Справки по телефонам: 4-03-24, 4-01-03.

Педагогический коллектив и учащиеся школы № 64

Уважаемые ветераны!

21 января в 17.00 в здании ОМВД состоится общее собрание пенсионеров-ветеранов. Приглашаем всех.

Совет ветеранов ОВД-ОМВД

ЛЬГОТНЫЙ ЗАЙМ-ОНЛАЙН.РФ
КПК «ПЕРВЫЙ»
реклама
ЗАЙМ для сотрудников комбината «Электрохимприбор»
УСЛОВИЯ: до 100 000 руб. на 1 год под 0,12% в день!
НУЖЕН ТОЛЬКО ПАСПОРТ
г. Лесной
ул. Свердлова, 26
ул. Мира, 7 А
ул. Ленина, 14
г. Нижняя Тура
ул. Усошина, 1
ул. Ленина, 108
Сайт: займ-онлайн.рф
Горячая линия:
8-800-555-09-43
Информация предназначена для пайщиков Кредитного потребительского кооператива «Первый». Пайщиками могут стать лица от 16 лет. Для физических лиц вступительный взнос - 100 руб. Паевый взнос - 100 руб. Займ без залога и поручителей. Срок до 180 дней. Ставка от 0,3 до 2 % в день. Погашение единовременно в конце срока займа, либо ежемесячно равными долями, в зависимости от выбранной программы займов. Решение по выдаче займа принимается в течении 15 минут. Для оформления займа нужен только паспорт. Кредитный потребительский кооператив «Первый» является членом СРО "Межрегиональный союз кредитных кооперативов". Регистрационный номер №70. Работа согласно Федеральным Законам № 390 и № 190. Подробности вы можете узнать по телефону горячей линии: 8-800-555-09-43 или на сайте www.1kpkg.ru. ИНН 6630012944. ОГРН 1096630000301

ЖДЁТЕ свежих новостей и интересных сюжетов?
ХОТИТЕ, чтобы у вас всегда был хороший день?
Всё очень просто!
1. Заходите на YouTube
2. Находите канал
ДЕНЬ ХОРОШИЙ
НЕЗАВИСИМЫЙ ОБЩЕСТВЕННЫЙ КАНАЛ
ПОДПИСЫВАЕТЕСЬ И СМОТРИТЕ!
Мы ждём вас!

ПроЛесной 6+
15 января 2016 года | № 1 (245)
Цитирование и использование любых материалов возможно только с согласия редакции
Свидетельство о регистрации ПИ № ТУ 66-00632 выдано Управлением Роскомнадзора по Свердловской области 24.02.2011

Учредитель ООО «Проконсалт»
Издатель ООО «Проконсалт»
Адрес: 620075,Свердловская область, г. Екатеринбург, ул. М.Сибиряка,101, 1190
Главный редактор О. С. Клименко
Ведущий редактор Вера Макаренко
Выпускающий редактор Анна Демьянова
Верстальщик-дизайнер Алёна Локотилова

Адрес редакции: 624201 Свердловская область, г. Лесной, Коммунистический пр-т, 29
Контакты
Журналисты: 8-952-740-22-91, 8-950-652-38-36
Размещение рекламы: 8-953-008-17-54, 8-953-602-10-35
e-mail: prolesnoy@yandex.ru
Интернет-портал: пролесной.рф

Редакция не несёт ответственности за достоверность информации, содержащейся в рекламных объявлениях.
Материалы газеты со значком ■ публикуются на правах рекламы.
Отпечатано в типографии ООО «СИТИПРЕСС» 623751, Свердловская обл., г. РЕЖ, ул. О. Кошевого, 16
Номер заказа 78942
Тираж 15 000 экз. Бесплатно.
Номер подписан в печать 14.1.2016 г. в 15.00.
Мнение редакции не всегда совпадает с мнением авторов публикаций