Ученик года

Лесничанин завоевал победу на региональном конкурсе

Стр. 5

Патриоты есть!

Выбор молодого поколения – знать своих героев

Стр. 6

«Рыба Пила» споёт для лесничан

Уникальное выступление ждёт зрителей финала «Миссис Лесничанки»

Стр. 20

6 марта 2015 | № 8 (202)

ПРО ЛЕСНОЙ

Еженедельная общественная газета

МЕЖДУНАРОДНЫЙ ЖЕНСКИЙ ДЕНЬ

Цветы к погонам

Они осознанно выбрали нелёгкий путь, присягнув на верность Родине

И летом...

Все, как на подбор

... и зимой

Время борется со стереотипом, что служба в армии «не женское дело»: на офицерских должностях в Вооруженных силах (ВС) РФ и системе МВД России сейчас служат уже тысячи представительниц слабого пола. Есть небольшая, но значительная особенность: придя в ВВ из других силовых структур, женщины теряют своё воинское звание. При переводе же из ВВ в ОВД или МЧС звания сохраняются.

Особенность нашего времени: женщины-офицеры, женщины-военнослужащие сегодня реализуют своё право делать военную карьеру, чтобы получить генеральское звание. Считается, что слабый пол усиливает воинские коллективы. И в советское время, и сегодня женщины в армии решают целый ряд очень важных задач: они облагораживают армию и воинские коллективы, они напоминают мужчинам, что те мужчины. Сегодня в условиях дефицита призывных ресурсов, когда многие молодые мужчины не хотят идти в армию, женщины решают важнейшую задачу укомплектования армии.

Анна ДЕМЬЯНОВА,
Вера МАКАРЕНКО,
фото из архива в/ч 3275

Окончание на стр. 4

ГРУППА КОМПАНИЙ КИРОВСКИЙ

СДАЮТСЯ ПЛОЩАДИ В АРЕНДУ

г. Лесной, ул. Мира, 30
ул. Кирова, 44
ул. Ленина, 82
г. Н. Тура, ул. Ленина, 108

тел. (343) 347-27-13; 8-912-62-23-444
arenda1@kirmarket.ru

реклама

РЕКЛАМА В ГАЗЕТУ
тел. 8-953-602-10-18

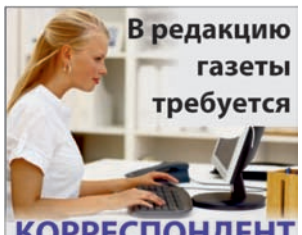

ПРО ОБЛАСТЬ

Меры по снижению смертности населения и профилактике заболеваний

Работа Свердловской области по профилактике заболеваний признана Минздравом России лучшей в стране и рекомендована к распространению в субъектах Федерации. Разработка и реализация комплексной программы «Здоровье уральцев» позволит вывести эту работу на новый уровень, а также существенно улучшить лечебный и реабилитационный блоки, чтобы улучшить здоровье качество жизни населения региона.

В рамках реализации программы уже в 2015 году планируется приступить к строительству операционного блока Свердловской областной клинической больницы № 1, амбулаторного реабилитационного центра для пациентов, перенёсших инсульт, в городе Каменске-Уральском, реабилитационного и диагностического центра Уральского института кардиологии и нового корпуса Института охраны материнства и младенчества в микрорайоне «Академический» города Екатеринбурга.

Свердловская область вошла в ТОП 15 регионов-лидеров рейтинга в сфере ЖКХ

Министр строительства и ЖКХ России Михаил Мень назвал наиболее эффективные регионы в сфере жилищно-коммунального хозяйства. В ТОПе-15 самых успешных с точки зрения инвестиционной привлекательности сферы ЖКХ субъектов Российской Федерации входит и Свердловская область.

Наряду со Средним Уралом в число лидеров вошли Москва, Санкт-Петербург, Нижегородская, Ростовская области и ряд других регионов.

Рейтинг Минстроя составлен по 12 основным показателям. Одним из определяющих критериев при его составлении стал объём инвестиций, предусмотренных утвержденными инвестиционными программами в сферах теплоснабжения, водоснабжения и водоотведения по отношению к количеству регулируемых организаций в этих сферах.

Будет введено в эксплуатацию 10 спортивных объектов

В Свердловской области в 2015 году за счёт средств региональной казны будет построено 10 объектов физической культуры и массового спорта, всего же в текущем году работы будут вестись на 14 площадках.

Так, в 2015 году продолжится строительство ещё одного физкультурно-оздоровительного комплекса (ФОК) в Нижнем Тагиле. Отметим, что в январе 2015 года в этом муниципалитете уже сдан в эксплуатацию один ФОК.

В Серове в 2015 году будут вестись работы по строительству ФОКа с ледовой ареной на стадионе «Металлург», ввод комплекса в эксплуатацию запланирован на 2018 год. В Волчанске строительство ФОКа ведётся в рамках реконструкции здания детско-юношеской спортивной школы, завершение работ запланировано на 2016 год, и т.д..

В 2015 году в Свердловской области также будут вестись работы по строительству универсальных спортивных площадок и кортов.

Выданы одни из первых в стране лицензий на управление многоквартирными домами

Шесть свердловских компаний получили лицензии на осуществление предпринимательской деятельности по управлению многоквартирными домами. Они стали первыми не только в нашем регионе, но и практически во всей Российской Федерации. Напомним, Закон о лицензировании в сфере ЖКХ был подписан Президентом Российской Федерации 21 июля 2014 года, и Свердловская область стала первым регионом страны, приступившим к его практической реализации.

1 мая 2015 года деятельность на рынке жилищных услуг будет возможна исключительно при наличии лицензии. К этому времени все компании, желающие работать в данной сфере, обязаны пройти три этапа лицензирования: сдачу квалификационного экзамена, получение соответствующего аттестата и, собственно, получение самой лицензии.

Списываются долги муниципалитетам

Министерство финансов региона оперативно приступило к выполнению поручения губернатора Евгения Куйвашева разобраться с долговыми обязательствами муниципалитетов. Так, вице-премьер правительства Свердловской области – министр финансов Галина Кулаченко издала приказ, который облегчит финансовую нагрузку 27 муниципалитетам Свердловской области.

Речь идет о частичном списании сумм основного долга по соглашениям о реструктуризации муниципального долга в части долговых обязательств муниципальных районов (городских округов) по бюджетным кредитам для покрытия временных кассовых разрывов, возникших при исполнении местных бюджетов и предоставленных из областного бюджета в 2014 году.

Областной бюджет «простил» муниципалитетам 104,6 миллиона рублей. Наиболее крупные суммы для списания муниципального долга предназначены бюджетам Талицкого, Горноуральского, Нижнетуринского, Кировградского, Ивдельского, Кушвинского городских округов и городского округа Краснотурьинск.

Финансовая поддержка территорий за счёт средств областного бюджета является постоянным приоритетом межбюджетных отношений. Законом об областном бюджете для муниципальных образований в 2015 году предусмотрено 75,8 миллиардов рублей межбюджетных трансфертов.

Департамент информационной политики губернатора Свердловской области

ПРО КОМБИНАТ

Акцент на точные науки

Возрождение кадрового инженерного потенциала – общая задача

Генеральный директор комбината «Электрохимприбор» А.В. Новиков вошёл в состав Совета по реализации комплексной программы «Уральская инженерная школа».

Соответствующий указ подписал губернатор Свердловской области Е.В. Куйвашев. Он же в марте прошлого года в программной статье «Сохраним опорный край Державы» поднял вопрос о необходимости возрождения кадрового инженерного потенциала. Была разработана концепция комплексной государственной программы «Уральская инженерная школа», определён срок её реализации: 2015-2020 годы.

«То, что в Свердловской области, в одном из центров нашего промышленного потенциала, такая работа проводится, это очень здорово»

Президент России В.В. Путин высоко оценил инициативу губернатора: «У нас десятилетиями не хватает на рынке труда таких людей, специалистов высокого класса, востребованных сегодня. И то, что в Свердловской области, в одном из центров нашего промышленного потенциала, такая работа проводится, это очень здорово».

В состав Совета, которому и предстоит возвращать былой престиж инженерному образованию, вошли руководители крупнейших машиностроительных и оборонных предприятий Свердловской области, ректоры вузов и директора техникумов региона. Именно на них возложена задача координации работы по формированию Уральской инженерной школы.

Сегодня основные направления работы школы реализуются почти во всех городах области, в том числе и в Лесном. В нашем городе Технологический институт НИЯУ МИФИ является кузницей кадров для комбината «Электрохимприбор». В свою очередь, специалисты предприятия, преподавая в МИФИ, передают свои знания подрастающему поколению инженеров. Студенты обучаются на современных станках, приобретённых с помощью градообразующего предприятия. Для иногородних в общежитии «Дружба» выделен целый этаж. А.В. Новиков входит в состав учёного совета МИФИ, ежегодно согласовывает план подготовки студентов. Тесное сотрудничество идёт и с Полипрофильным техникумом им. О.В. Терёшкина и управлением образования города Лесного. Школьники имеют возможность учиться в физмат-классах на базе МИФИ, для юношей и девушек комбинат проводит ежегодные конкурсы «Юный лаборант», «Юный контролёр», «Юный слесарь».

Для оборонно-промышленного комплекса в целом, «Росатома» и для комбината «Электрохимприбор» всегда было характерно особый упор в кадровой подготовке делать на специалистов точных наук. Это инженеры, конструкторы, технологи, программисты. И сегодня потребность в этих специалистах велика. Именно поэтому столь важен этот шаг, сделанный навстречу друг другу вузами и промышленными предприятиями региона.

Пресс-служба ФГУП «Комбинат «Электрохимприбор»

ПРО КОНЦЕРТ

«Белые кружева» весны

Лесничане познакомились с творчеством Натальи Кучер

Песни и романсы московского автора и исполнительницы песен Натальи Кучер стали приятным началом весны для работников комбината «Электрохимприбор».

Второго марта в СКДЦ «Современник» этот концерт реализовал сразу два проекта госкорпорации – «Школа Росатома» и «Территория культуры Росатома». Голос Натальи одновременно нежный и сильный. Композиции её лиричны, порой ироничны, но неизменно искренни и проникновенны: «Белые кружева», «Обнимите женщину», «Весенняя песня».

Под звуки шестиструнной преданные зрители слушали её исполнение, тихонько подпевая, не смея нарушить чувственную и душевную атмосферу уютного вечера.

Пресс-служба ФГУП «Комбинат «Электрохимприбор», фото Елены ПЕТКЕВИЧ

ПРО ПАТРИОТИЗМ

Не смолкнет слава

Повестка совета посвящена предстоящему юбилею Победы

27 февраля в администрации городского округа «Город Лесной» состоялось заседание координационного совета по патриотическому воспитанию граждан под председательством заместителя главы администрации по вопросам образования, культуры и спорта С.А. Ряскова.

Началось заседание с минуты памяти – 27 февраля 2000г при исполнении служебного долга в Чеченской Республике погиб лесничанин Сергей Ерёменко.

Глава городской администрации Ю.В. Иванов и председатель комитета солдатских матерей Н.И. Маркелова вручили маме Сергея – Марине Михайловне – цветы и письмо за подписью командира войсковой части 20634, полковника Э. Абачева.

В письме говорится: «Командование войсковой части 20634 выражает Вам глубокую благодарность за Вашего сына, сержанта Ерёменко Сергея Валерьевича, 15 лет назад отдавшего свою жизнь за восстановление конституционного порядка в Чеченской Республике. Благодаря мужеству и самоотверженности таких сыновей, как Ваш Сергей, терроризм на Северном Кавказе остановлен, тем самым сохранены тысячи жизней мирных людей нашей страны».

...Далее участники заседания подвели итоги проведения в городе и на комбинате «Электрохимприбор» месячника, посвящённого Дню защитника Отечества.

Члены координационного совета по патриотическому воспитанию граждан были единодушны в словах признательности и благодарности городскому совету ветеранов, а также командирам, личному составу и военным оркестрам войсковых частей 3275 и 40274 за сотрудничество и содействие в организации и проведении городских мероприятий, за продолжение исторически сложившихся традиций у города и войсковых частей в деле патриотического воспитания поколений.

Следующим вопросом обсуждена реализация муниципальной программы «Патриотическое воспитание граждан в городском округе «Город Лесной» на 2013-2015 годы». Начальник управления образования О.В. Пищаева проинформировала, что общий объём финансирования программы на 2014 год составил 444,0 тыс. рублей.

Маме погибшего в Чечне 15 лет назад Сергея Ерёменко вручено благодарственное письмо от командира

Завершилось заседание обсуждением плана работы координационного совета на текущий год. Основные планируемые мероприятия связаны, в первую очередь, с 70-летием Победы в Великой Отечественной войне. Так, в рамках Всероссийского специального проекта «Лес Победы» в Лесном планируется несколько социальных акций по высадке деревьев с участием ветеранов Великой Отечественной войны, родственников погибших фронтовиков, представителей общественных организаций.

В честь 70-летия Победы в Великой Отечественной войне запущен официальный сайт Всероссийской акции «Ура Победе!». Сайт акции разместился по адресу may9.ru. Посетители портала смогут ознакомиться с фото- и видеоархивами с полей сражений, прослушать лучшие советские и российские песни и посмотреть фильмы о войне. Кроме того, 9 Мая 2015 года все пользователи сайта смогут увидеть трансляцию парадов сразу из 14 городов.

Наталья ФИРСОВА, фото автора

8 МАРТА

Мама – милиционер

Мамы разные нужны, мамы разные важны

Хотя сама милиция уже в прошлом, но в органах внутренних дел продолжают служить женщины, о которых их семьи так же могут говорить с гордостью. И именно в эти весенние дни хочется вспомнить о них – женщинах в погонах, которые наравне с коллегами мужчинами несут нелегкую полицейскую службу.

Вооружённые наряды полиции отдела вневедомственной охраны ежесуточно заступают на дежурство для охраны различных объектов, и уже не удивительно, но всегда приятно видеть среди них женщин в полицейской форме. Ю.В. Иванова, О.В. Потапова, А.В. Плотица – это именно те сотрудницы вневедомственной охраны, которые охраняют вверенную им собственность и общественный порядок.

Они гордо носят звание сотрудника органов внутренних дел: трепетно относятся с служебной документации, соблюдают требования, предъявляемые к полицейским, умело обращаются с оружием и всегда вежливы как с коллегами, так и с гражданами. Регулярные подъёмы по «тревоге», сдача нормативов – всё это неотъемлемая часть службы всех сотрудников, но не смотря на все трудности женская часть коллектива отлично справляется с ними на протяжении долгих лет.

Инструктор (по профессиональной служебной и физической подготовке) группы кадров ОВО старший лейтенант полиции Геращенко Юлия Александровна

Одним из направлений деятельности вневедомственной охраны является подбор кадров, и с этим грамотно справляется Ю.А. Геращенко. Также неотъемлемой частью работы ОВО является пульт централизованной охраны, где свою службу несёт А.А. Невидицина.

Нынешним сотрудникам – женщинам есть на кого равняться, ведь среди ветеранов службы есть офицеры, которые имея большой стаж внесли значительный вклад в развитие отдела охраны города Лесного.

Хотя мы и ведём сегодня речь о женщинах в форме, но хочется отметить жён и матерей сотрудников, они тоже знают полицейские будни не понаслышке и терпеливо, а порой и с тревогой в сердце ждут своих мужей и сыновей дома. Дорогие наши женщины – коллеги, мамы, жёны, с наступающим праздником вас!

Коллектив отдела вневедомственной охраны по городскому округу «город Лесной»

ПРО ГОРОД

По фактам и обращениям

26 февраля в администрации городского округа «Город Лесной» состоялось очередное еженедельное заседание Межведомственной рабочей группы по снижению неформальной занятости населения, легализации заработной платы, повышению собираемости страховых взносов во внебюджетные фонды.

27 февраля члены Межведомственной группы приняли участие в работе видеоконференции, которую провёл министр экономики Свердловской области Дмитрий Ноженко. С руководителями и представителями муниципалитетов были обсуждены актуальные вопросы по снижению неформальной занятости населения.

«Бессмертный полк»

В Лесном продолжается формирование «Бессмертного полка». В прошлом году более 1500 лесничан прошли в День Победы в колонне Бессмертного полка по улицам города к Вечному огню.

И в год 70-летия Великой Победы этот гражданский патриотический проект станет важной составляющей священного праздника. Все, кому дорога память о фронтовиках-победителях, присоединяйтесь к нему.

Контакты координатора Бессмертного полка в Лесном: тел. 8(908) 902-88-88, e-mail: polk.lesnoy@yandex.ru

Великой Победе посвящается

Главой городской администрации Лесного подписано постановление о проведении 66-й традиционной весенней легкоатлетической эстафеты, посвящённой 70-й годовщине со Дня Победы в Великой Отечественной войне 1941-1945 годов.

Традиционно эстафета проводится 9 мая на стадионе «Труд» и по улицам города. Начало в 13.00. В ней участвуют команды трудовых коллективов организаций (в том числе войсковых частей) и обучающихся в образовательных учреждениях, расположенных на территории городского округа «Город Лесной».

Заявочные документы на мандатную комиссию предоставляют все команды. Ознакомиться с Положением о проведении 66-й традиционной весенней легкоатлетической эстафеты можно на сайте администрации городского округа «Город Лесной».

Художественная гимнастика

3 марта в Екатеринбурге прошёл Кубок Свердловской области по художественной гимнастике в групповых упражнениях. В соревнованиях приняли участие спортсменки из Н.Тагила, Каменск-Уральска, Екатеринбурга, Н.Туры и Лесного.

Город Лесной на этих соревнованиях представляли учащиеся Детско-юношеской спортивной школы. Успешным стало выступление команды гимнасток в составе Анастасии Аболемовой, Анастасии Сахаровой, Олеси Григоренко, Кристины Бусыгиной, Дарьи Стуровой, которая выступала по программе I разряда и из 10 команд заняла 3 место.

Ещё одна наша команда (Юлия Булдакова, Владлена Кордюкова, Татьяна Желтышева, Александра Семиколенова, Екатерина Тимофеева), выступавшая по программе КМС, стала бронзовым призёром этих соревнований. Подготовили команду тренеры Людмила Латышева и Раиса Черноголова.

Всему виной утраченная бдительность

На прошедшей неделе (с 23.02 по 01.03) в отделе полиции зарегистрировано 122 заявления и сообщения о преступлениях, об административных правонарушениях, о происшествиях, в том числе: 7 – о кражах, 3 – о телесных повреждениях, 1 – о мошенничестве. Доставлено в ОМВД 12 человек.

В магазинах «Кировский» и торговой сети «Монетка» задержаны граждане с неоплаченными покупками. Все они привлечены к административной ответственности. Материалы направлены в мировой суд.

В ОМВД поступило заявление гр. М. о том, что неизвестный путём обмана похитил денежные средства в сумме 109 000 рублей: мошенник, представившийся по сотовому телефону сотрудником полиции, сообщил женщине, что её сын совершил аварию, для разрешения сложившейся ситуации необходимы деньги, которые нужно перевести на счёт мобильного телефона. Позже выяснилось, что с сыном гр-ки М. всё в порядке. В тот же день двое граждан обратились в ОМВД с заявлениями о том, что с их банковских карт были списаны денежные средства. По данным фактам проводится проверка.

Ранен пешеход

С 23 февраля по 2 марта на территории, обслуживаемой ОГИБДД ОМВД по городскому округу «Город Лесной», выявлено 157 нарушений Правил дорожного движения. Зарегистрировано 18 ДТП с причинением материального ущерба.

28 февраля в 23.25 на Дорожном проезде между КПП 51 квартала и АЗС «Газпром» водитель автомобиля Тойота Карина, двигаясь со стороны КПП № 4 в сторону ул. Нагорной, совершил наезд на пешехода, двигающегося по проезжей части при наличии тротуара. В условиях тёмного времени суток, на неосвещённом участке дороги водитель с 3-летним стажем предпринял попытки избежать наезда на неожиданного пешехода, но предпринятых мер оказалось недостаточно, в результате ДТП пешеход госпитализирован в ЦМСЧ-91 с диагнозом: закрытая черепно-мозговая травма, ушиб головного мозга, мозговая кома.

В период с 6 по 9 марта в Лесном проводится профилактическое мероприятие «Бахус», цель которого – недопущение нарушений ПДД в состоянии опьянения.

МЕЖДУНАРОДНЫЙ ЖЕНСКИЙ ДЕНЬ

Цветы к погонам

Они осознанно выбрали нелёгкий путь, присягнув на верность Родине

Окончание. Начало на стр. 1

Женщина в военной форме... Ею восхищаются коллеги-мужчины, гордятся муж и дети, её опасаются нарушители Закона. Но всё же она остаётся женщиной, хрупкой, нежной, ранимой. Именно такими мы увидели женщин-военнослужащих войсковой части 3275, несмотря на их внушительный рабочий стаж во Внутренних Войсках.

...Около 40 % служащих в этой части – женщины: четверо офицеров, прапорщики, служащие по контракту. В любые погодные условия они наравне с мужчинами несут свою службу по охране безопасности и спокойствия лесничан, стоят на боевом посту, проходят учения: каска, бронежилет, вещмешок, автомат – и вперёд!

...Хоть и считается, что женщины разговорчивее мужчин, всё-таки нелегко было разговорить попадавшихся нам навстречу на территории части представительниц прекрасного пола с погонами: все они куда-то спешили, проявляя максимум сдержанности в общении с незнакомыми людьми. Наверное, всё-таки служба накладывает свои отпечатки на характер человека: с годами дисциплина становится второй его натурой.

Женщина в военной форме... Ею восхищаются коллеги-мужчины, гордятся муж и дети, её опасаются нарушители Закона

Майор медицинской службы Елена Владимировна Родионова во Внутренних Войсках уже стажист. В Войска она пришла из детских докторов, когда в её Таджикистане зарождалась гражданская война. Шагая по карьерной лестнице, Елена Владимировна закончила военно-медицинскую академию в Санкт-Петербурге и по распределению попала в Лесной, в в/ч 3275, на должность

Майор Е.В. Родионова в работе

начальника медицинской службы полка. Самым главным в своём деле майор считает любовь к профессии, к работе, которой она отдаётся полностью и целиком. И ещё ответственность – не только перед собой, но и перед людьми, за которых отвечает. Именно поэтому Е.В. Родионова уверена – здесь она на своём месте!

– У нас под контролем здоровье каждого человека, – поясняет майор медицинской службы. – Прививки от гриппа, вакцинация от самого опасного на Урале вируса клещевого энцефалита, профилактика туберкулёза и защита от него, контроль за беременными женщинами и оказание неотложной медицинской помощи в непредвиденных обстоятельствах. И такая работа – изо дня в день, иначе не может быть.

Вера Анатольевна Горбатовская медик. Тоже имеет звание майора. Её коллеги считают, что армия не наложила на её характер отпечаток: и после многолетней службы она остаётся мягким добрым человеком.

– Женщина военнослужащая – это, конечно, призвание, – уверена она. – Возможно, я в армию попала и банально: стипендия на военной кафедре медицинского института была в четыре раза выше, чем у обычного студента, – но сейчас, после многих лет службы, я понимаю, что это – моё. Не каждый человек умеет проявлять упорство, терпимость, умение подчиняться и командовать подчинёнными. Да и требования к службе повышаются. Иногда, хотя бы дома, может, и хотелось бы побыть слабой, но рядом – твои дети, и с ними тоже нельзя расслабляться.

А вообще, в воинской части 3275 на высоком уровне развита художественная самодеятельность, куда прапорщику Анастасии Зеленкиной удаётся вовлечь большинство детей военнослужащих. И все они с удовольствием читают стихи, поют и танцуют под военный оркестр, участвуют в концертах и конкурсах на различных уровнях. Так что дети военных тоже знают слово «надо».

Евгения Сергеевна Гречихина служит старшей медицинской сестрой. Она прозаично смотрит на свою профессию:

– Женщина приходит в армию в основном чтоб зарабатывать, содержать своих детей. Даже медициной сейчас мы стали меньше заниматься – в основном «воюем». А это нелегко.

...Мы заходим в подразделение, где женщины в звании прапорщика служат психологами. Всех их в эту профессию, как они сказали сами, привела жизнь. Жанна Устинова и Анастасия Обязалова не стали лукавить и честно признались:

– Военная служба для женщины – это, конечно тяжело. Потому что кроме всего она должна быть ещё и мамой, и женой, совмещая в себе качества хозяйки, труженицы, хранительницы семейного очага, воспитательницы и учительницы для своих детей. И помогают со всем этим справляться собственная сила духа, закалённость характера, терпение, приобретённые уже в ходе военной деятельности. С одной стороны, мы помним, что мы женщины, мамы, с другой – знаем, что мы военнослужащие: приходится по жизни перестраиваться – где-то быть понежнее, а где-то пожёстче, потому что по ходу службы начинают появляться и более мужские черты характера. Ведь в воинской службе все равны – снисхождения не должно быть никому. Здесь существует только уставная иерархия: воинские звания. Поэтому на первом месте дисциплина, порядок в документах, с которыми ты работаешь, чёткость в действиях и всё – по плану.

Возможно, в эмоциональном плане женщина и слабее второй половины человечества, но вряд ли кто будет спорить с тем, что в чувстве ответственности она не уступит мужчине.

А ещё их отличает от других женщин сжатое время: приходится учиться

Прапорщик Жанна Устинова, психолог

рационально его расходовать, ведь при таком сложном и напряжённом графике, когда ты практически постоянно находишься на службе, приходится поминутно распределять свою «свободную» жизнь между дорогими тебе людьми и своими семейными обязанностями.

Военная форма украшает, на наш взгляд, любого человека. А женщину делает ещё более подтянутой и стройной, приковывая к ней взгляды, придавая ей ореол неприступности и таинственности. А уж парадная форма непременно вызывает комплименты от окружающих. У женщины в погонах как минимум два праздника в году, когда она принимает персональные поздравления: 23 февраля и 8 Марта. И как всем женщинам, в праздник 8 Марта для неё – цветы, чаепитие с тортом и самые красивые слова!

Командир роты материально-технического обеспечения части капитан Кобзарь Антон Евгеньевич:

– Милые женщины! От лица всей нашей роты и от себя лично поздравляю вас с замечательным весенним праздником и желаю вам всего хорошего, доброго, светлого, чтобы у вас было, в первую очередь, всё хорошо в семье. А мы как командиры постараемся, чтобы у вас было всё замечательно на службе. И чтобы вы не болели.

Рота специального назначения – особо подготовленное подразделение, единственное, где нет ни одной женщины. Заместитель командира роты по работе с личным составом лейтенант Евгений Баев:

– Дорогие наши женщины! От лица «сильной» половины воинской части поздравляю вас с наступающим праздником 8 Марта, желаю вам, чтоб вы всегда оставались красивыми, счастливыми и жизнерадостными!

...И все они молодцы! Как считает Елена Владимировна Родионова, женщины воинской части 3275 могли бы по праву принимать участие в конкурсах красоты:

– Служба службой, а выходя за пределы воинской части, на праздничных торжественных мероприятиях наши девушки могут дать фору любой модели! Есть у нас и стройняшки, есть и помпушечки, но в эти весенние дни они просто сказочно преображаются!

Анна ДЕМЬЯНОВА, Вера МАКАРЕНКО, фото из архива в/ч 3275

РЕКЛАМА

РУССКОЕ РАДИО
ВСЕ БУДЕТ ХОРОШО! 101.3 FM

Телефон рекламной службы 2-00-00

КОНТАКТ
студия рекламы
contact.reklama@yandex.ru
ШИРОКОФОРМАТНАЯ ИНТЕРЬЕРНАЯ ПЕЧАТЬ НА НОВОМ ОБОРУДОВАНИИ
от 300 РУБЛЕЙ!!!!
г. Лесной, ул. Комсомольская,5, 2ой этаж
8-922 031 21 81

ПРО ПОБЕДУ

Ученик года

Лесничанин завоевал победу на региональном конкурсе

Наш город уже давно славится своими талантами – каждый год лесничане привозят домой титулы, кубки и дипломы победителей. С победой из столицы Урала недавно вернулся и одиннадцатиклассник лицея Кирилл Новиков, завоевавший почётное звание «Ученик года-2015».

Это уже не первое достижение Кирилла Новикова: он не раз становился победителем олимпиад городского, регионального и российского уровня, участвовал в различных интеллектуальных и творческих проектах. Успеху в соревновании «Ученик года» предшествовала победа на муниципальном этапе конкурса, продолжительная подготовка и кропотливая работа целой команды. Пройдя заочный отборочный этап, в котором участвовали 50 человек со всей области, Кирилл вошёл в десятку лучших и стал финалистом регионального конкурса, организованного при поддержке Министерства общего и профессионального образования Свердловской области и Центра дополнительного образования детей «Дворец молодёжи».

Конкурс-визитка «Я – гражданин страны Великой», интеллектуальный тест на знание истории родного края, стендовая защита с презентацией родного города, организация обучающего мастер-класса – на пути к победе Кириллу пришлось пройти немало испытаний.

По итогам этих этапов уже выявилась тройка лидеров конкурса. Решающим стало финальное испытание «Демо-лидер», где участникам было предложено организовать группу поддержки одного из соперников и найти пути решения заданной проблемы по теме, взятой из названия литературного произведения. Было необходимо продемонстрировать понимание проблем, умение находить их решение, организаторские способности и творческое мышление. Кирилл блестяще справился с этими задачами,

Алексей Иванов, Кристина Дубкова, Кирилл Новиков, Анастасия Аминова и Дмитрий Хребтов

заполучив победу и возможность принять участие уже в межрегиональном конкурсе «Ученик года-2015» в Ульяновске.

Одним из самых ярких моментов его выступления стала презентация мастер-класса. Кирилл, воспитанник театральной студии «Арлекин» центра детского творчества, решил обратиться к своему увлечению и предложил всем участникам озвучить мультфильм.

Надо отметить, что этот успех – не только личное достижение Кирилла, это победа целой команды: его учителей, одноклассников и близких. Вместе с группой поддержки, своими одноклассниками – Кристиной Дубковой, Алексеем Ивановым, Дмитрием Хребтовым и Аминовой Анастасией – Кирилл выступал с презентацией на первом этапе конкурса. За вклад в победу во время классного часа ребятам были вручены подарки от представителей администрации города, а педагогам – благодарности от начальника управления образования города О.В. Пищаевой.

Что значит для Кирилла Новикова эта победа, и какие планы на будущее строит Ученик года-2015?

– Эта победа позволила мне осознать, чего я добился и к чему стоит стремиться. Это был очень радостный момент, но надо продолжать жить дальше, потому что впереди много интересных и тяжёлых задач – сдача экзаменов и поступление в вуз.

Как признался старшеклассник, после окончания школы он мечтает поступить на факультет международных отношений или факультет политологии. Пожелаем удачи Кириллу в освоении новых вершин. Возможно, совсем скоро в копилке его титулов появится и звание лучшего студента!

Анна ДЕМЬЯНОВА

ПРО ПРЕМЬЕРУ

Недетская история

Народно-драматический театр представил новую постановку

«Недетская история в одном действии» – так Сергей Иванович Рудой, режиссёр народно-драматического музыкального театра определил своё новое театральное творение, премьера которого с успехом состоялась 28 февраля.

Спектакль «Песочница» поставлен по одноимённой пьесе современного драматурга Гозия Махмудова. Персонажи – ожившие детские игрушки, брошенные детьми в песочнице во время дождя. Мишка, Клоун с гармошкой, Собачка на колёсиках, Кукла, Годзилла, Солдатик и Робот – у каждого из них своя история, свой характер, своё мироощущение, всё, как у людей. С каждой репликой и поворотом сюжета понимаешь – история, действительно, недетская, судьбы – не игрушечные.

С каждой репликой и поворотом сюжета понимаешь – история, действительно, недетская, судьбы – не игрушечные

Как часто мы, люди, оказываемся покинутыми и отвергнутыми, становимся игрушкой в чьих-то небрежных руках. Как часто в человеческих судьбах начинается этот самый «дождь», когда спасение лишь в надежде и вере, которые теплятся в сердцах и дают силы смотреть вперёд. И нередко эту самую надежду вселяет в нас тот, кто оказывается рядом, друг по несчастью, который как никто другой может понять тебя и проникнуться состраданием.

Кукла, которая уверена, что всегда будет молодой, красивой и нужной. Клоун, давно покинутый, но не потерявший любви к жизни, несмотря на то, что и батарейка села, и костюм выцвел. Годзилла, выброшенный за то, что оказался не таким, как надо, и отчаянно желающий быть любимым и нужным. Робот, вдруг открывший для себя новую, другую жизнь вне подчинения и слепого следования инструкциям. Всё это живые человеческие характеры и судьбы.

Этот сценический сюжет и персонажей можно прочитать и немного иначе: это дети, брошенные родителями, словно ненужные игрушки, это беззаветная детская вера в то, что их заберут, за ними обязательно вернутся, их снова будут любить. Каждый зритель может увидеть и услышать своё.

В финале действия Кукла говорит: «Музыка играет так... как-то так... и хочется верить, что мы встретимся ещё, что мы нужны Им, а Они нам, что дождь когда-нибудь закончится, будет светить солнце, мы будем играть в чаепитие, рыть тоннели, жизнь будет, как праздник, и всё будет хорошо...ведь всё будет хорошо?» А Мишка ей отвечает: «Когда кончится дождь...» Все герои устремляют взгляд куда-то вдаль. Неизвестно кончится ли дождь, но они всё равно с верой и надеждой смотрят вперёд...

Это была необычная премьера – дебют юных актёров НМДТ: Анны Лёвкиной, Анастасии Булыгиной, Юлии Мехонцевой, Александра Варакина, Александра Осинцева, Артёма Якушева и Ильи Варенкова. Многие из них уже не первый год занимаются театральным искусством и участвуют в постановках, но в этот раз Сергей Иванович Рудой решил, что они созрели для самостоятельного выхода. Впервые юные актёры вышли на сцену одни, без «прикрытия» опытных коллег. И этот дебют с успехом свершился! Несмотря на объяснимое волнение, ребята отлично справились со своими актёрскими задачами, заставив зрителей с интересом следить за каждым движением и каждой репликой. К тому же, атмосфера малого зала позволила публике буквально жить с актёрами на одной сцене, а работа художника по костюмам Ольги Давыдовой – создать яркие колоритные образы.

Поддержать ребят пришли родные, близкие и вся театральная труппа НМДТ, в том числе и ровесница театра Наталья Ивановна Поротникова, которая высоко оценила увиденную игру, отметила связь, между актёрами и пожелала дебютантам «серьёзно относиться к театру». Особо ценными для ребят, конечно, были и слова их наставника, режиссёра С.И. Рудого, который каждого горячо поблагодарил за труд и самоотдачу.

Что для дебютантов значила эта работа и, что они вложили в неё? Ответ на этот вопрос читался в их глазах, когда они вышли на поклон к зрителям – искрящихся, счастливых, в которых блестели слёзы.

Анна ДЕМЬЯНОВА

ПИСЬМО В ПРОШЛОЕ

Я так хочу, чтобы ты был жив!

Из далёкого 2015 года…

«Письмо в прошлое» своему прадедушке Роману Блохину написала Настя Варакина. К сожалению, его фотографии в семейном архиве не сохранилось.

Напишите письмо в прошлое родственнику, который в военных действиях или в тылу стал очевидцем тех страшных дней! Отправляйте послания по электронной почте **prolesnoy@yandex.ru** или приносите в редакцию по адресу ул. Ленина, 35. Мы опубликуем ваше письмо в прошлое на страницах газеты

«Дорогой прадедушка Роман Блохин! Тебе пишет из далёкого 2015 года твоя правнучка Настя. Мне уже 9 лет. Я учусь в 3 классе. Мне мало чего о тебе известно. Но я знаю, что у меня есть родственник, который пожертвовал собой ради России. Я так тебя хочу увидеть и баба Лена (твоя дочка), и моя мама тоже! Я так хочу, чтобы ты был жив! Мы бы сидели на диване, а ты бы мне и моей сестре рассказывал о прошлом, что и как там было...

Но тебя, к сожалению, уже не будет на этом свете... Думаю, ты добрый и умный, потому что твоя дочь Елена мне рассказывала, что она вся в тебя. Я знаю, что на Ису есть твоё имя на памятнике. Сейчас я очень скучаю. Но по рассказам бабушки я тебя представляю. Мне кажется, что ты где-то рядом! Вот была бы такая машина времени, которая воскрешает людей!»

ДИАЛОГ

Патриоты есть!

Выбор молодого поколения – знать своих героев

Во все времена Россия славилась героями, готовыми храбро защищать свою Родину, горячая любовь к родной стране была главным нашим оружием, а воспитание в духе патриотизма – неизменным правилом и основой национального самосознания. К счастью, традиции нравственно-патриотического развития молодого поколения продолжают жить и сегодня.

27 февраля в центре диагностики и консультирования состоялась встреча учащихся старших классов школ №№ 76, 72, 75, и 64 с участниками войн. Она была организована в рамках исследовательского проекта, посвящённого защитникам Отечества, который создали ученики школы № 76 Анастасия Рогачёва и Данил Шишканов под руководством своего наставника – социального педагога ЦДК, учителя школы № 76, преподавателя техникума Ивана Сергеевича Чусовлянкина. Десантник, участник Парада Победы в 2012 году, он сам не понаслышке знает, что такое воинская служба.

Командой была проведена кропотливая работа: анкетирование, социологические опросы, организация фотовыставки и создание главного продукта – видеофильма, который и был показан участникам встречи. 3 марта проект будет представлен на городской научно-практической конференции для школьников. В планах – ещё и участие в конкурсе Росатома, победа в котором позволит получить грант на организацию патриотического клуба для школьников.

О таких людях нужно знать

Как зародилась идея этого фильма? Об этом рассказал вдохновитель проекта И.С. Чусовлянкин: «Мы провели социологическое исследование и выяснили, что мало кто знает о том, что у нас в городе есть рота спецназа. Мы решили рассказать про этих людей. Я считаю, это современные герои. Мы ездим с ними в одном автобусе, ходим по одной улице, а ведь это люди, которые каждые полгода ездят в Чечню и защищают рубежи нашей Родины. О таких людях нужно знать. Этот фильм мы посвятили Серику Султангабиеву».

«Мы заразились энтузиазмом Ивана Сергеевича, и вот – мы сделали этот продукт, – рассказывают Настя и Данил. – Мы были в восторге, когда побывали в расположении роты, увидели оружие. Мы хотели передать историю, традиции, показать, как выглядят эти люди, чем они живут, что из себя представляют, хотели рассказать, что такие люди есть, они живут среди нас. Это герои, на которых нужно равняться.

Начали создавать фильм ещё в конце ноября. Для нас это была колоссальная работа. Такие патриотические фильмы обязательно должны быть. Это хорошо, что и мы внесли свой вклад, мы довольны своей работой и будем дальше её продолжать. Память – это великая вещь, и мы хотим её поддерживать».

«Каждый мальчик, который родился на Руси, – это защитник...»

На встрече в ЦДК ребята не только узнали о проекте своих сверстников. Им посчастливилось познакомиться с тремя интереснейшими личностями, услышать из первых уст о том, каково это оказаться в горячей точке и потерять боевых товарищей, о том, как боролись за жизнь и Победу в Великой Отечественной на фронте и в тылу.

«Служение Родине всегда ассоциировалось в нашем сознании со словами «честь», «мужество», «достоинство», «слава». Олицетворением этих понятий стала Российская Армия. Она является школой испытаний для молодого поколения, школой чести и доблести», – именно с таких слов начал встречу И.С. Чусовлянкин.

Через какие же испытания проходят защитники Отечества? Об этом рассказали почётные гости встречи. Иван Андреевич Тихонов, ветеран Великой Отечественной войны, труженик тыла и ветеран труда вспомнил страшные сороковые, рассказал о жизни впроголодь, об ужасах оккупации и о том, как трудились, не жалея и не щадя себя: «...В двенадцать с половиной лет я уже водил трактор. Тащишь его, а из зубов искры летят – вот такое было управление. Мы не знали ни выходных, ни праздников, ничего...» А юношам, которые пришли на эту встречу, Иван Андреевич дал такое наставление: «Меня армия многому научила, так что не бойтесь туда идти, ребята».

«Каждый мальчишка хотя бы на месяц-на два должен примерить погоны, почувствовать, что такое мужская дружба, что такое ответственность, – тему значимости воинской службы в своём выступлении затронул и другой гость встречи – Олег Дмитриевич Антипин, ветеран боевых действий в Афганистане, десантник, преподаватель ОБЖ в школе № 75. – Каждый мальчик, который родился на Руси, – это защитник, это воин, и каждый должен быть готов пройти через эту стезю».

Конечно, не мог не вспомнить Олег Дмитриевич и о службе в Афгане, которая разделила его жизнь на «до» и «после»: «Что такое бой?... Все вспоминали Бога, хотя вся страна не верила в Бога, вспоминали маму, и был мат... После всего этого сразу приступить к мирной жизни не получится, это нужно оттолкнуть, оторвать от себя. А в то время не было никакой реабилитации, не было специалистов, мы реабилитировались сами. И как результат – в нашем городе тех, кто пришёл из Афгана и не дожил до сегодняшних дней, уже 11 человек...»

Непростую школу выживания прошёл и Юрий Сергеевич Некрасов, участник первой Чеченской войны в составе «Витязя», обладатель крапового берета и медали Суворова. Он показал ребятам, как правильно носить почётный головной убор и рассказал о том, как заслужил его: «Вы бежите 12 км в полной боевой форме весом в 14 кг: автомат, каска, бронежилет. После этого нужно пройти ещё ряд испытаний... А в конце рукопашный бой – 12 минут самой настоящей драки. Если вы всё это прошли – вы на седьмом небе от счастья. У нас из 56 человек получили береты только 14.

Предложи человеку выбрать: краповый берет или боевую награду – он выберет краповый берет, потому что это наивысшая точка уважения. Я прошёл школу мужества, которая из мальчика делает мужчину. Но, надо помнить, что не берет красит человека, а человек берет».

Так учили меня, и так буду учить я

Столько живых историй, услышанных от защитников Отечества – героев фильма и почётных гостей за час с небольшим... Нашло ли всё это ли отклик у юных участников беседы, оправдались ли поставленные цели? Своими впечатлениями в завершение встречи поделился И.С. Чусовлянкин: «Я смотрел им в глаза и видел, что приходит какая-то осознанность. Я хочу верить в то, что мы всё это делаем не зря. Так учили меня, и так буду учить я. Чтобы не было того, что происходит на Украине, чтобы не было раскола и братоубийства, нужно, чтобы люди знали свою историю, тех героев, которые были и которые с нами сейчас».

Пожелаем ребятам и молодому педагогу удачи в их благородном деле!

Анна ДЕМЬЯНОВА,
фото Ивана ЧУСОВЛЯНКИНА

ЛЕСНОЙ

НЕДВИЖИМОСТЬ

Продаётся

• 1, 2, 3-комн. квартиры в Н. Туре и Лесном, эксклюзивные варианты только в базе АН «Авеню» (Ленина, 40). Услуги: «Сделка под ключ», VIP-сделка (за 30 дней, защита от мошенничества, бесплатный переезд). Тел. 9-88-18, avenue-lesnoy.ru

• 2-комн. кв. в Кушве, S= 47 кв. м, 2/5 эт., комнаты раздельно, цена 1 200 тыс. руб., или рассмотрю варианты обмена на квартиру в Н. Туре. Тел. 8-950-209-60-61, Серафима. (4-2)

• 3-комн.кв. по Кирова, 18, 4 эт., пл. 59 кв.м, ремонт, всё заменено. Тел. 8-908-910-62-68. (10-3)

Куплю

• 1, 2, 3-комн. квартиры в Н. Туре и Лесном, эксклюзивные варианты только в базе АН «Авеню» (Ленина, 40). Услуги: «Сделка под ключ», VIP-сделка (за 30 дней, защита от мошенничества, бесплатный переезд). Тел. 9-88-18, avenue-lesnoy.ru

Меняется

• 3-комн. кв. крупного габарита на 62 кв. на 2-комн. кв. с комнатой или с доплатой. Рассмотрим любые варианты. Тел. 8-904-989-08-76.

Сдаётся

• 1-комн. кв., Н. Тура, у центр. вахты, на длит. срок, 8 тыс. руб./мес.+кварплата, без животных, без в/п. Тел. 8-904-160-30-40.

• 1-комн. удобная кв.по ул. Юбилейная, 11 за 7 тыс. руб. Тел. 8-908-924-46-96. (2-1)

• 2-комн. кв. по ул. Мальского, недорого. Тел. 8-908-904-16-95, 8-908-920-65-37.

• 2-комн. кв. в Екатеринбурге, р-н Пионерский. Есть необходимая для проживания мебель (20 тыс. руб. + ком. платёж). Тел. 8-952-729-91-70. (8-5)

• Гараж в районе РЭБа. Тел. 8-952-134-25-63.

• Комната в общежитии «Юность» с мебелью, 18,5 кв. м, есть Интернет, 5 тыс. руб. Тел. 8-904-161-16-75. (10-6)

• Сад на Перевалке. Дом, 2 теплицы, свет, участок напротив дома Ленина, 134. Тел. 8-908-913-32-11, после 18.00. (3-1)

Сниму

• Небольшой офис в центре города. Тел. 8-908-633-35-27.

ТРАНСПОРТ

Продаётся

• Автокресло детское от 5 до 18 кг. б/у в отличном состоянии. 5 тыс. руб. Тел. 8-953-602-10-18.

• А/м Honda Civic 07 г.в., в хорошем состоянии. Тел. 8-908-639-76-32.

• Аренда толщиномера для проверки автомобиля. Тел. 8-904-160-30-40.

• Проф. краска-карандаш для удаления царапин с авто Skoda Yetti. Цвет коричневый Mato Brown Metallic, пр-во Чехия. Комплект фирменных запасных эл. ламп для а/м Skoda Yetti, пр-во Чехия. Тел. 8-961-765-78-29.

ПЕРЕВОЗКИ

• Аккуратные опытные грузчики. Надёжный транспорт. Квартирные переезды. Вывоз старой мебели на свалку. Быстро. Недорого. Тел. 8-952-140-63-65, 8-900-204-41-41.

• А/м «Газели». Аккуратные, профессиональные грузчики-сборщики. Квартирные, офисные переезды. Вывоз старой мебели на свалку. Надёжно. Недорого. Тел. 8-904-179-10-79. Л+НТ

• А/м «Газель» Next, семиместная, термобудка 3х2х2, фермер. Тел. 6-44-94, 8-906-805-76-36. (4-1)

• **А/м от 1,5 до 20 т. Адекватные грузчики, доставка, сборка мебели, демонтаж перегородок, антресолей. Вывоз строительного мусора, хлама. Тел. 8-908-918-11-40. (2-1)**

• Грузоперевозки. А/м ISUZU Фургон, 5 т, 7 м, 32 куб.м. Тел. 8-904-546-85-83. (6-3)

УСЛУГИ

• **Абсолютно все виды ремонтно-отделочных услуг. Пол, стены, потолок из любого материала. Перепланировка помещений, утепление квартир. Лоджий, домов, промышленных помещений. Вывоз стройму сора. Тел. 8-952-146-80-37. (2-1)**

• Аккуратно и быстро выполним демонтажные, ремонтные, строительные работы в квартирах, садах, гаражах. Большой опыт работы. Тел. 8-952-142-09-17, 8-953-043-70-61. (4-1)

• **Вынос, вывоз строительного мусора, старой мебели, хлама, демонтаж перегородок, антресолей и т.д. Доставка, сборка, монтаж мебели. Тел. 8-952-146-80-37. (2-1)**

• Английский язык для всех с репетитором. Тел. 8-912-253-55-61.

• Ведущая юбилеев, свадеб, корпоративных праздников. Индивидуальный сценарий в стихах, костюмированные номера. Опыт работы большой. Тел. 8-919-375-61-31, 6-13-42.

• Доставка товаров из Екатеринбурга! Ikea, Obi, Metro и др. Недорого и без предоплаты! Заказ можно оформить на сайте www.dostavkaikeaekb.ru и по тел. 8-982-694-53-13, 8(343)271-53-13.

• Компьютерная помощь по Нижней Туре и Лесному. Сборка, ремонт, диагностика. Windows, Wi-Fi. Сайты. Антивирус. www.andriolis.ru. Тел. 8-912-636-15-90, 8-932-114-83-55. (4-4)

• **«РЕМЕСЛЕННЫЙ ДВОР г. Лесной» предлагает услуги по ремонту и строительству деревянных домов; кровельные работы; монтаж печей, каминов, окон, дверей, вентиляционных систем: фасадная и внутренняя отделка. Договор, гарантия. Тел.8-952-735-18-91, 8-922-134-59-60.**

• **«РЕМЕСЛЕННЫЙ ДВОР г. Лесной» предлагает услуги по ремонту квартир (гипсокартон, стяжка, плитка, монтаж дверей, перегородок и др.) Договор, гарантия. Тел.8-952-735-18-91, 8-922-134-59-60.**

• Натяжные потолки любой сложности (двухуровневые). Короткие сроки, качественный монтаж, доступные цены, заглушка в подарок. Тел. 8-950-652-09-49.

• Ремонт, установка, обслуживание сантехоборудования. Устранение засоров. Тел. 6-44-94, 8-906-805-76-36. (3-1)

• Курсовые, дипломные, чертежи! Любые дисциплины! Любые сроки. Договор. Бесплатные доработки. Скидки постоянным клиентам. Звоните по тел. 8-903-086-85-85. (4-4)

• Натяжные потолки любой сложности (двухуровневые). Короткие сроки, качественный монтаж, доступные цены, заглушка в подарок. Тел. 8-950-652-09-49.

• Реставрация ванн наливным акрилом. Срок службы ванны более 15 лет. Гарантия. Тел. 8-904-179-08-79. (4-1)

• Репетитор по русскому языку. Опыт. Тел. 8-953-381-55-29.

• Ремонт квартир. Быстро. Качественно. Дёшево. Подробности по тел. 8-922-196-97-02. (4-2)

• Сантехнические работы любой сложности. Срочный выезд 24 часа. Квартирно-эксплуатационная служба. Тел. 8-922-188-63-38.

• Студия красоты «Жара»: наращивание волос, ресниц, депиляция. Тел. 8-908-929-11-32.

• Содержание домашних питомцев на время отсутствия хозяев. Тел. 6-19-19, 8952-743-56-06. (5-3)

• Электрики. Выполнение работ любой сложности. Срочный выезд 24 часа. Квартирно-эксплуатационная служба. Тел. 8-922-188-63-38.

• В сервисный центр «Сокол» приглашаем водителей с личным авто, не ниже ВАЗ-2110, работа на мобильных устройствах на базе Android. 98 0 55, 8 953 00 66 000. Говорят, зарплата «Про Лесной» и получи 50 рублей на свой счет!

• **Юридические услуги. Консультации бесплатно. Тел. 8-906-807-53-02, 8-953-602-20-37. (20-8)**

РАБОТА

Требуется

• Курьер для разноски газет. Тел. 8-963-271-76-51.

• Менеджеры по рекламе в газету «Про Лесной». Резюме высылать по адресу: prolesnoy@yandex.ru. Тел. 8-953-602-10-18

• Необходимая для всех и каждого! Простая. Понятная и работающая идея от 18 до 118 лет. Образование и стаж не требуется. Национальность, цвет кожи и половая принадлежность значения не имеет. Каждое воскресенье, с 13.00 до 15.00, боулинг «Затмение», 2 эт. Предъявителю объявления чашечка шедеврального кофе и фантастического чая. Тел. 8-904-985-87-77, Юрий. (3-3)

Ищу работу

• Сантехник со специальным образованием ищет работу в офисе или на дому. Могу быть семейным сантехником. Тел. 8-922-116- 44-77. (10-8)

МЕБЕЛЬ

• Диван с креслом и пуфик, в наборе. Состояние идеальное. Б/у 1 год. Торшер 3-лампочный со стеклянным столиком. Тел. 8-952-137-67-91, 8-950-655-38-82.

• Мягкая угловая мебель с креслом, стенка, шкаф гармошка, компьютерный стул, раскладной стол, прихожая, телевизор, гантели. Недорого. Тел. 6-48-29.

• Стенка в прихожую, б/у, светлый массив. 10 тыс. руб. Тел. 8-953-602-10-18.

ДРУГОЕ

Продаётся

• Дорожка беговая Flexter. Пила дисковая Rotorazer. Тел. 8-912-267-46-73. (2-2)

• Дорожка спортивная беговая, магнитная. Телевизор Samsung, б/у. Аппарат лазерной терапии «Узор-Мед-Макси». Тел. 7-20-59, 8-952-139-17-72. (2-1)

• Картофель свой, ёлкинский, 300 руб./ведро + доставка бесплатно. Тел. 6-44-94, 8-906-805-76-36. (2-1)

• Качели-шезлонг, недорого, б/у, в отл. сост.. Уникальная модель 2 в 1: качели + шезлонг, подходят для детей весом до 11 кг, 6 скоростей для использования в качестве качелей, ремни безопасности, электронный блок с музыкой, таймер для автоматического отключения. Тел.8-965-516-31-42.

• Мёд Алтая пасеки Ступишиных. Тел. 9-87-25, 8-965-526-21-82. (4-1)

• Стенка, подписные издания, куртка кожаная (мех шиншилла), джинсы 44 р-р, сервиз немецкий кофейный, тумба под ТВ. Тел. 6-42-31, 8-909-002-65-18, 8-909-004-34-34. (2-1)

• Эконом-панели, кронштейны, полки под обувь, стойка для одежды. Тел. 8-953-601-49-61.

Куплю

• Бинокль б/у. Недорого. Тел. 8-961-765-78-29.

• Дорого, коллекционер оценит и купит фарфоровые и чугунные статуэтки, иконы, самовары, подстаканники, столовое серебро, монеты, посуду и т.д. Тел. 8-902-874-00-62. (4-2)

• Дороже ВСЕХ коллекционер купит: статуэтки из чугуна (каслинского и кусинского литья), фигурки из фарфора, самовары, столовое серебро, подстаканники. Профессиональная честная оценка! Тел. 8-963-444-11-11.(8-2)

• Коллекционер. Оценю и куплю, дорого старинные монеты, иконы, посуду, самовары и т.д. Тел. 8-902-874-00-62. (5-1)

• Ёмкость под воду объёмом от 1,5 до 3 м куб. Цена в пределах разумного. Тел 8-904-172-43-42.

• Предметы старины: иконы, самовары, царские монеты, столовое серебро, чугунное литьё (Касли, Куса), фарфоровые статуэтки, книги, фото, часы, значки на винте, вещи военного времени и т.д. Тел. 8-963-038-69-03. (5-5)

• Приму в дар гири по 3 или 5 кг для занятий спортом. Малообеспечен. Тел. 8-953-381-55- 29 (10-8)

Прочее

• Ищу логопеда и преподавателя для подготовки ребёнка в начальную школу. Тел. 8-932-113-54-50. (3-1)

СТОЛ ПОТЕРЬ И НАХОДОК

• Утерян ключ от а/м. Просим вернуть за вознаграждение. Тел. 6-67-23, 8-919-365-66-31

• Найдены ключи в розовой ключнице у остановки возле ДК, 2 марта.

• Найдены ключи 1 марта по ул. Сиротина, 4.

• Найдены ключи с флэшкой 25.02 на ул. Мира.

• Найдена золотая серёжка, потерянная в храме Лесного на Рождество. Обращаться в лавку храма.

• Найдены ключи в храме Лесного.

• Найдены ключи в подъезде дома по Ленина, 91 в каникулы.

Эти и другие находки находятся в редакции, обращайтесь!

НИЖНЯЯ ТУРА

НЕДВИЖИМОСТЬ

Продаётся

• 1/3 часть в 1-комн. кв-ре по ул. Молодежной, 8. Тел. 8-950-634-30-19.

• **Комната в г. Качканаре, 4 микрорайон, 3 этаж, S-18,3 кв. м в очень приличном общежитии. Цена 650 тыс. руб. Тел. 8-912-227-79-59.**

• 2 комнаты в коммунальной квартире по ул. Нагорной. Тел.8-922-112-90-02.

• 1-комн. кв. по ул. Ильича, 22а, 5 этаж, S-28,7 кв. м, возможно с мебелью, срочно, торг. Тел. 8-953-603-85-97.

• 1 комн. кв. по ул. Ильича, 20 а, 4 этаж. Тел. 8-953-001-11-19.

• 1 комн. кв. по ул. Декабристов, 1а, 5/5, S-34 кв. м, после косметического ремонта. Цена 1 100 тыс. руб. Тел. 8-953-007-07-24.

• 1 комн. кв. по ул. Декабристов, 29, 2/9, S-33 кв. м. Цена 1 200 тыс. руб. Тел. 8-953-600-44-66. ГЦН. «Новосел».

• 1 комн. кв. по ул. Машиностроителей, 2 этаж, S-30 кв. м. Тел. 8-908-901-90-45.

• 1 комн. кв. по ул. 40 лет Октября, 42, 4 этаж, S-29 кв. м. с мебелью, железная дверь, косметический ремонт. Цена 1 280 тыс. руб., торг. Тел. 8-953-057-47-70.

• 1 комн. кв. по ул. Береговой, 21, 5 этаж или СДАЮ. Тел. 8-904-543-57-37.
• 1 комн. кв. по ул. Малышева, 12, 1/5, S-30 кв. м. Цена 1 100 тыс. руб., торг. Тел. 8-953-600-44-66. ГЦН «Новосел».
• 1-комн. кв. по ул. Малышева, 23, 3/5, S-31,4 кв. м. Цена 1 200 тыс. руб., торг. Тел. 8-953-600-44-66. ГЦН «Новосел».
• 1-комн. кв. по ул. Заводской, 5 . Цена 500 тыс. руб., торг. Тел. 8-963-049-21-62.
• 1комн. кв. по ул. Ленина,7, 1/4, S-33 кв. м. Цена 1 350 тыс. руб. Тел. 8-953-007-07-24.
• 1 комн. кв. в центре, 2/5, стеклопакеты, балкон застеклен, внутри обшит деревом, есть интернет, городской телефон. Тел. 8-953-381-93-98.
• 2-комн. кв., 3 этаж, S-63 кв. м, комнаты раздельно, санузел совмещен, газ. Тел. 8-982-688-01-04, 8-908-635-50-30.
• 2 комн. кв. по ул. Машиностроителей, 15, окна ПВХ, новые счетчики учета воды и эл/энергии, новая сантехника, встроенная кухня. Тел. 8-967-630-40-18.
• 2 комн. кв. по ул. Скорынина, 11, 2 этаж, S-50,2 кв. м, теплая, в хорошем состоянии, цена 1850 тыс. руб., торг. Тел. 8-909-701-94-64.
• 2-комн. кв. по ул. Скорынина, 12 , 2 этаж, S-47,1 кв. м, цена 2 млн. руб. Тел. 8-953-387-55-14.
• 2-комн. кв. по ул. Скорынина,12, 4 этаж, с мебелью, евроремонт. Цена 2 400 тыс. руб. Тел. 8-919-383-63-64.
• 2-комн. кв. в центре города, S-36,7 кв. м. Цена 1 300 тыс. руб. Тел. 8-953-381-24-09, 8-950-641-21-45.
• 2-комн. кв. по ул. Яблочкова, 24, 2 этаж, цена 1800 тыс. руб., торг. Тел. 8-963-045-25-14.
• 2-комн. кв. по ул. Малышева, 8, 4 этаж, S-42,2 кв. м. Тел. 8-904-386-27-07.
• 2-комн. кв. по ул. Малышева, 4, 5 этаж, , S-43,2 кв. м, пластиковые окна, сейф-дверь, частичный ремонт или МЕНЯЮ на дом. Тел. 8-900-209-46-90.
• 2-комн. кв. на Минватном, 5 этаж, S-42,1 кв. м. Тел. 8-900-213-74-44.
• 3 комн. кв. после ремонта, S-67,3 кв. м, встроенные шкафы, кухня, техника, перепланировка. Тел. 8-912-648-30-10.
• 3-комн. кв. по ул. Декабристов, 4, 2/2, S-78 кв. м. Цена 2 100 тыс. руб. Тел. 8-953-600-44-66. ГЦН «Новосел».
• 3-комн. кв. по ул. Ильича, 2, 2/2, S-77 кв. м со встроенной кухней. Пластиковые окна, балкон, межкомнатные двери, натяжные потолки, ламинат, в ванне установлен водонагреватель на 80 л., счетчики на воду, ванна и туалет – кафель. Цена 2 400 тыс. руб. Тел. 8-953-600-44-66. ГЦН «Новосел».
• 3-комн. кв. по ул. Ильича, 20а, 7 этаж. Документы готовы. Чистая продажа. Тел. 8-909-002-68-11.
• 3-комн. кв. по ул. Машиностроителей, 4, 6/9, S-53,7 кв. м. Тел. 8-912-676-02-28.
• 3 комн. кв-ру по ул. 40 лет Октября, 10а, 5 этаж или МЕНЯЮ на 2-комн. кв-ру с доплатой. Тел. 8-953-007-85-85, 8-908-636-98-80.
• 3-комн. кв. по ул. Малышева,23, 5/5, S-60 кв. м. Цена 1 800 тыс. руб. Тел. 8-953-600-44-66. ГЦН «Новосел».
• 3 комн. кв-ру по ул. Малышева,6, 2/5, S-67,8 кв. м. или МЕНЯЮ на 2-комн. кв-ру с доплатой. Тел. 8-922-028-45-19.
• 3-комн. кв-ру по ул. Пархоменко, 6, 2/2, S-76,7 кв. м. Цена 1 700 тыс. руб. ГЦН «Новосел».
• 3-комн. кв-ру по ул. Чкалова, 9, S-61,2 кв. м. Тел. 8-950-193-20-77.
• 4-комн. кв-ру (двухуровневую) по ул. Ильича, 2а, S-110 кв. м, 2 с/у, 5 лоджий. Цена 4 млн. руб. Тел. 8-900-198-53-99.
• 4-комн. кв. по ул. Береговой, 21, общ. S-70,9 кв. м. Тел. 8-904-167-00-43.
• 4-комн. кв. в пос. Ис по ул. Ленина, 112, 1 этаж, теплая или СДАЮ. Тел. 8-904-380-19-76.
• Дом жилой в старой части города, все в собственности. Цена 1700 тыс. руб., торг. Тел. 8-904-171-54-02.
• Дом жилой 2-этажный в старой части города (брус), 150 кв. м на участке 5,5 соток. Печное отопление, электричество, участок ухоженный, имеется скважина 41 кв. м, недостроенный кирпичный гараж, баня. Цена 2 900 тыс. руб. Тел. 8-953-600-44-66. ГЦН «Новосел».
• Дом в пос. Ис, 19 соток, пластиковые окна, скважина, вода в доме, есть теплицы, баня, летний водопровод, конюшня. Земля в собственности. Тел. 8-953-051-37-63.
• Нежилое помещение, по ул. Нагорной, 12, S-219 кв. м. Цена 3 млн. руб. Тел. 8-953-600-44-66. ГЦН «Новосел»
• **Гараж капитальный в пос. Ис по ул. Пионерской, 7,5х5 м, яма 4х3 м, крыша – плиты, пол – доска, есть свет (официально). Документы готовы. Тел. 8-912-227-79-59.**
• 3/у с домом S-50 кв. м , 9 соток, есть баня, беседка, качели, теплицы, все насаждения. Тел. 2-13-22.
• 3/у с домом по ул. К.Маркса, 24, есть баня, навесы, овощная яма, дом – S-48 кв. м. Все в собственности. Тел. 2-45-10, 8-900-201-72-44.
• **З/у под коттедж по ул. Сиреневой, 1, 8 соток, в собственности, проведен свет, газ, канализация, есть все коммуникации, разрешение на строительство. Цена 900 тыс. руб. Тел. 8-922-291-31-02.**
• 3/у по ул. С. Разина, 1, в районе Нижнетуринского пляжа, 9,5 соток и недостроенный гараж в районе АЗС (зольное поле). Тел. 8-919-395-03-16.
• 3/у без построек по ул. Спортивной, 11 в 20-ти метрах от пруда. Эксклюзивное предложение – 3 990 тыс. руб., документы готовы. Тел. 8-919-383-63-64.
• 3/у в коллективном саду Южный с домом (шлакоблок), есть водопровод, теплица под пленкой, ягодные кусты, слива. Тел. 8-909-022-48-39.
• 3/у в д. Б. Именная по ул. Зеленой,19 под строительство дома, 18 соток. Тел. 8-950-652-18-39, 8-908-926-61-64.
• 3/у в пос. Ис по ул. Артема, S-12,8 кв. м. Тел. 8-982-688-01-04, 8-908-635-50-30.
• **Склад – гараж под грузовой а/м по ул. Заводской в собственности, S-300 кв. м, есть свет, отопление, новая кровля. Цена 2200 тыс. руб., торг, обмен. Тел. 8-922-291-31-02.**

Меняется

• 2-комн. кв. в г. Серове на равноценную в г. Н.Тура. Тел. 8-922-203-65-78.
• 2-комн. кв. по ул. Серова,6 на равноценную на ГРЭСе. Тел. 8-952-133-96-32.

Сдаётся

• Комната в старой части города на длит. срок, частично с мебелью. Предоплата за 3 месяца. Тел. 8-953-008-61-40, 8-953-008-74-66.
• 1-комн. кв. с мебелью в районе Техникума. Тел. 2-24-79, 8-900-200-25-96.
• 2-комн. кв. на длительный срок. Тел. 8-961-766-50-68.
• 2-комн. кв. на ГРЭСе с мебелью на длительный срок, проживание не более 4 человек. Тел. 8-909-011-27-75, 8-952-145-41-12.
• 3-комн. кв. на ГРЭСе. Тел. 8-953-007-85-85, 8-908-696-98-80.
• Помещение в аренду по ул. 40 лет Октября, 32 (помещение банка «Хоум кредит»). Тел. 8-963-051-87-55 (Мария).

ТРАНСПОРТ

Продаётся

• А/м ВАЗ-21093, 03 г. в. в хорошем состоянии. Тел. 8-908-635-50-30.
• А/м ВАЗ-2111, 02 г. в. Цена 100 тыс. руб., торг. Тел. 8-912-683-68-03, после 17-30.
• А/м Volkswagen Passat, 96 г. в., в хорошем состоянии, резина зима-лето, диски литье, цена 210 тыс. руб., торг. Тел. 8-900-199-29-75.
• А/м Hyundai Accent, 08 г.в., 102 л.с, есть кондиционер, автозапуск, два комплекта резины зима-лето, цвет бежевый. Цена 260 тыс. руб. Тел. 8-912-698-59-53.
• А/м «Газель» грузопассажирская на 7 мест, 96 г. в. Тел. 8-953-002-24-89.

Куплю

• А/м Honda Fit на запчасти. Тел. 8-952-734-63-00.

ГРУЗОПЕРЕВОЗКИ

• Автоуслуги. Газель-тент по Н.Туре и пригороду. Тел. 8-950-200-56-79, 8-965-543-23-14.
• **Газель по г. Н.Тура. Переезды квартирные, офисные, дачные. Возможно обслуживание небольших торговых точек. Тел. 8-952-730-70-70.**
• Грузоперевозки, Mitsubishi фургон, г/п 4т, 18 куб. м, кузов 2,1х2,1х4,3м. Тел. 8-908-923-58-05.
• Тата-изотермический фургон, г/п 5 тонн, 6х2,3х2,5 по России, по г. Лесному. Наличный и безналичный расчет, документы. Тел. 8-952-739-86-74.

УСЛУГИ

• 16 бесплатных федеральных цифровых ТВ каналов. 1 канал, Россия 1, 2, 24, Культура, НТВ, ОТВ, 4 канал, 5 канал, Бокс ТВ и другие. Цена 2 тыс. 500 руб., а также спутниковое ТВ. Продажа, подключение, гарантия. Тел. 8-904-988-04-82.
• Автоэлектрик. Компьютерная диагностика, коррекция пробега, установка сигнализации, ксенона, ходовых огней, ремонт системы зарядки, зажигания, освещения. Качественно. Тел. 8-953-382-32-40, 8-932-111-27-30 (Алексей).
• **Автовокзалы, аэропорты, областные больницы, межгород, в д. Промысла к бабушке. Катаем свадьбы. Тел. 98-6-64, 8-961-772-18-21, 8-953-050-54-06.**
• **Антивирусная защита. Вызов компьютерщика, ремонт любой сложности. Круглосуточно! Тел. 8-953-380-56-65.**
• **«Астра-Сервис»: чистка подушек на профессиональном оборудовании, обработка ультрафиолетом пуха и пера на фабрике «Чисткофф»+ замена наперника. Ул. 40 лет Октября, 16, магазин «Стиль», 2 этаж. Тел. 8-912-228-18-08, 8-950-558-73-04.**
• **Автовыкуп, быстрый выкуп вашего авто (русские, иномарки, целые, битые, неисправные, легковые, грузовые...любые). Варианты автообмена, расчет сразу. Тел. 8-952-735-89-74, 8-953-006-67-72, 8-912-051-11-50.**
• **БЕСПЛАТНЫЙ вывоз ванн, батарей, стиральных машин, холодильников, плит, другой бытовой техники. Недорогой вывоз старой мебели. Тел. 8-952-730-70-70.**
• Грузоперевозки, Mitsubishi фургон, г/п 4т, 18 куб. м, кузов 2,1х2,1х4,3м, переезды, межгород. Тел. 8-908-923-58-05.
• **Дипломы, курсовые, контрольные и другие студенческие работы. Гарантия, бесплатные доработки. Тел. 8-922-105-69-79, Юлия.**
• Заполню декларации 3-НДФЛ. Тел. 8-961-773-45-27.
• **Займы под материнский капитал, 453 тыс. 26 руб., бесплатный телефон: 8-800-3000-388.**
• Кафель. Сантехника. Тел. 8-908-927-50-12, 8-908-927-50-12.
• **Качественное выполнение. Дипломы, курсовые, все виды студенческих работ. Быстро, с гарантией. Доработки, сопровождение. Тел. 8-961-770-06-65, 8-952-738-13-86.**
• **Кладка печей, каминов, барбекю. Чистка дымоходов, демонтаж, ремонт печей. Тел. 8-904-983-56-61.**
• Комплексный ремонт квартир. Качество, гарантия. Тел. 8-904-389-83-48.
• Компьютерная помощь на дому. Тел. 8-906-805-19-04, 8-952-736-76-79.
• **Компьютерная помощь. Настройка. Ремонт. Тел. 8-908-900-43-16.**
• **Курсовые, дипломные, чертежи. Любые дисциплины. Любые сроки. Договор. Бесплатные доработки. Скидки постоянным клиентам. Тел. 8-903-086-85-85.**
• Нужна помощь? Быстро составлю декларации 3НДФЛ, 4НДФЛ, ЕНВД, УСН, ПСН. Закрою ИП, открою ИП. Консультации бухгалтера. Тел. 8-908-921-55-52, Татьяна.
• Пошив и ремонт меховых и кожаных изделий, верхней одежды, легкого платья, изделий из трикотажа. Наш адрес: ул. Ильича, 22а (малосемейка). Тел. 8-953-609-35-20.
• Производим ремонт любой сложности. Всевозможные виды работ по улучшению вашего интерьера. Санузел, кухня «под ключ», отделка жилых помещений, малярно-плиточные работы, отделка и выравнивание стен, полов, электрика, сантехника и многое другое. Опыт работы более 15 лет. Качество отличное, о цене договоримся. Тел. 8-904-981-79-80.
• Ремонт квартир. Тел. 8-953-601-60-76.
• Ремонт квартир любой сложности. Качество, гарантия. Тел. 8-904-544-37-82.
• **Сантехнические работы любой сложности. Тел. 8-953-608-87-72.**
• Стирка ковров от 110 кв.м. Доставка. Тел. 8-922-135-49-09.
• Строительство, ремонт, отделка, любые виды работ. Услуги домашнего мастера. Тел. 8-952-726-20-89.
• Строительство индивидуальных жилых домов, устройство скатных кровель, облицовка фасадов, благоустройство, внутренняя отделка, системы отопления и водоснабжения, электрика. Все работы «под ключ». Качество отличное, о цене договоримся. Тел. 8-904-981-79-80.
• **Строительство жилых домов, бань из оцилиндрованного бревна, бруса, устройство скатных кровель. Тел. 8-902-877-44-06.**
• **Фабрика чистки ковров «Чистковъ»: многоэтапная глубокая обработка ковров на профессиональной ковромоечной линии в Екатеринбурге, ул. 40 лет Октября, 16, магазин «Стиль» , 2этаж; ул. Серова, 4 «Золотая рыбка» Тел. 8-912-228-18-08, 8-950-558-73-04.**
• **Центр «Диалог» приглашает детей с 6 месяцев до 7 лет в группы развития. Консультации психолога. Приглашаем взрослых в клуб «За чашкой чая». Тел. 98-6-44, 8-900-197-15-45 (Мотив).**
• Центр путешествий «Истоки» организует 14 марта экскурсию в город Тюмень и на горячий источник Аван. Тел. 8-922-601-44-98.
• Швейная мастерская «Виктория» принимает заказы на ремонт меховых изделий, пошив и ремонт верхней одежды, пошив легкого женского платья, мужских костюмов и брюк, производит мелкий ремонт любых изделий. ТЦ «Кедр», ул. Усошина,2, 2этаж. Тел. 8-900-199-84-23.
• Электромонтажные работы, работы по ремонту электрооборудования квартир, домов, гаражей. Качественно. Цены умеренные. Тел. 8-967-857-14-34.

РАБОТА

Требуется

• Водители в службу такси «Акцент» работа без раций. Тел. 8-950-193-77-73, после 17-00.
• Диспетчеры и водители с пропуском в г. Лесной в такси «Арсенал». Тел. 98-7-55, 8-900-041-13-36.
• Менеджер в межрегиональную компанию, знание ПК, образование не ниже средне-специального. Тел. 8-912-649-95-92. Обращаться в рабочее время с 10-00 до 19-00.
• Монтажники ПВХ и алюминиевых конструкций производственно-монтажному предприятию. Оплата сдельная. Тел. 8-912-629-88-48.
• Монтажники натяжных потолков производственно-монтажному предприятию. Оплата сдельная. Тел. 8-912-629-88-48.

• Повар, кухонный рабочий в столовую школы № 3. Обращаться в столовую школы с 8-00 до 15-00.
• Продавец в магазин «Электромир». Соц. пакет. Тел. 8-904-543-15-94.
• Рабочий на автомойку. Тел. 8-904-542-27-89.
• Рабочий на шиномонтаж. Тел. 8-908-916-50-08.
• Торговый представитель Качканар-Лесной-Нижняя Тура. З/п до 43 тыс. руб., пропуск в г. Лесной обязателен. Резюме отправлять: bladen@bk.ru. Тел. 8-912-031-35-04.
• Электромонтер 5 разряда, машинист автокрана, водители кат. В, С, D, Е в строительную компанию г. Н.Тура. З/п достойная, стабильная. Тел. 8-961-121-97-78.

РАЗНОЕ

Продаётся

• Дрова. Тел. 8-950-658-33-18.
• Дрова березовые колотые. Тел. 8-953-380-70-80.
• Дрова колотые. Тел. 8-908-908-91-41.
• **Евродрова: топливные брикеты пиникей, руф и пеллеты. Опт, розница, доставка. Тел. 8-953-003-80-80, 8-953-003-70-70.**
• Картофель, ведро - 200 рублей. Доставка. Тел. 8-953-387-63-09.
• **Кислород, аргон, углекислота со склада в Н. Туре. Доставка. Тел. 8-906-806-25-66.**
• Коляска трансформер зима-лето, цвет голубой, в хорошем состоянии, цена 2 тыс. руб.; комбинезон 0-12 мес. и комбинезон весна-осень 0-12 мес., цена 1,5 тыс. руб. за оба. Тел. 8-900-199-29-75.
• **Комбикорм, зерно, отруби, премикс и многое другое. Обращаться: г. Н. Тура, ул. Ленина, 108, ТЦ «Красная Горка», новый склад-павильон на автостоянке. Тел. 8-912-693-42-80.**
• Мед башкирский натуральный, качественный. Тел. 98-6-14, 8-908-630-63-85.
• Орех кедровый свежий, урожай 2014 года. Тел. 8-904-174-13-91.
• Пластиковые кубовые емкости. Тел. 8-904-954-48-44.
• Санки детские с ручкой, велосипед детский на 3-4 года, состояние идеальное. Тел. 8-953-007-07-24.
• **Свинина охлажденная: полутуша – 205 руб./кг, передняя часть – 205 руб./кг, задняя часть – 225 руб./кг. Доставка, рубка бесплатная. Тел. 8-904-384-32-83.**
• Стиральная машина-автомат Samsung, 6кг, б/у 2 года, без поломок, цена 7 тыс. руб. Тел. 8-950-651-87-99.
• Фанеру 1525х1525, 8 мм, 7 листов; куртку-полукомбинезон муж., размер 52, рост 182-188 см. Тел. 8-904-549-46-40.
• Шкаф-купе 2-дверный с зеркалом для прихожей (2100х1000х600) с угловой консолью, цвет бук, цена 7 тыс. руб. Тел. 8-904-171-22-67.

Куплю

• Баллоны под кислород, пропан, аргон, углекислоту. Дорого. Тел. 8-906-806-25-66.
• **Дизельное топливо в любом количестве. Тел. 8-912-227-79-59.**
• Старые фотоаппараты, объективы, радиоприемники, магнитофоны и подобную ретро-технику. Весы, гири до 1960 года. Тел. 8-905-802-31-50.
• Фотоаппараты пленочные прошлых лет выпуска, объективы, бачки УПБ, кинокамеры и т. д. Тел. 8-909-000-34-22.

ФАУНА

• Отдам в добрые руки котят. Трехцветные девочки, к лотку приучены. Тел. 8-963-039-30-99.

КАЧКАНАР

НЕДВИЖИМОСТЬ

Продаётся

• **1-комн. бл. кв. в 4 мкр., д.43, 1100 тыс. руб. Тел. 8-982-676-2821.**
• **1-комн. бл. кв. в 10 мкр., 2 эт., 20 кв.м, солн. сторона, теплая. Тел. 8-953-602-5684.**
• **1-комн. кв. в дер. доме в 5 мкр., 1 эт., высоко, ст/пакеты, ж/д, все рядом. Тел. 8-953-824-6729.**
• **1-комн. кв. в дер. доме в 5 мкр., д.13, 2 эт., ст/пакеты, нов. сантехника, душ. кабина, сейф-дверь, 750 тыс. руб., торг на месте, либо меняю на на 1-комн. бл. кв. с нашей доплатой. Тел. 8-952-739-3333.**
• 1,5-комн. бл. кв. в 5а мкр., или сдам. Тел. 8-900-203-1503.
• **2-комн. бл. кв. в п.Ис или меняю на 1-комн. кв. с доплатой. Тел. 8-904-549-9759.**
• **2-комн. бл. кв. в 4 мкр., д.25, 1 эт. Тел. 8-902-268-4746, 8-922-153-2932.**
• **2-комн. бл. по адресу 6а мкр., д.3, 5 эт., с ремонтом, 45,50 кв.м. Тел. 8-902-268-4746, 8-922-153-2932.**
• 3-комн. бл. кв. по ул.Свердлова, 30, с ремонтом, очень теплая, заезжай и живи, не угловая. Тел. 8-952-130-6434.
• 4-комн. бл. кв. в 8 мкр., д.9, 1 эт., лоджия, высоко, 62 кв.м, сейф-дверь, 2200 тыс. руб. либо обмен на 1-комн. бл. кв. Тел. 8-952-739-3333.
• Дача в пос. Ис у реки ул.Дражная, 18, 1-эт., дерев., в/провод, канализ., эл-во подвед., 60 кв.м, 28 сот., ИЖС, гараж, 1 100 000 руб., 2 стекл. теплицы, баня, скважина, метал. черепица, печь с камином, душ, стир. машина, водонагр-ль. Тел. 8-921-993-6305.
• **Дом в п.Валериановск, з/у 14 соток, баня с ц/о, 18 кв.м, торг. Тел. 8-953-603-7569, после 18.00.**
• **Дом в п.Ис, 20 кв.м, с з/у 18 соток, 450 тыс. руб., либо продам за мат. капитал. Тел. 8-950-654-7869.**
• **Дом в п.Именновский с з/у 20 соток по ул.Речная. Тел. 8-902-259-4694.**
• **Дом в п.Валериановск по ул.Новая, четная сторона, з/у 9 соток, есть газ, постройки. Тел. 8-912-234-6200.**
• Дом в п.Валериановск, ул.Вайнера, 70 кв.м, з/у 15 соток, все коммуникации или меняю на 2- комн. кв. в дер. доме. Тел. 2-23-33.
• Дом в п.Федино, з/у 12 соток, пл. дома 73 кв.м, жил. пл. 50 кв.м, скважина, теплица, 800 тыс. руб., торг. Тел. 8-913-394-8445.
• Дом в п.Ис, 1з/у 17 соток, в собственности (скважина, две теплицы под стеклом, ж/б гараж с ямой, большой крыты двор, баня), 900 тыс. руб. Тел. 8-902-873-2522.
• Дом по ул.Пушкинская, з/у 8 соток, все коммуникации. Тел. 8-903-081-5333.
• Дом (гараж, баня, все коммуникации) или обменяю на 3-комн. бл. кв. Тел. 8-967-856-3501.
• **Дом в п.Валериановск по ул.Энгельса, участок 14 соток, новая баня, ц/о или поменяю на кв. Тел. 8-902-265-9010.**
• **З/у под ИЖС, ул. Ермака 49а, 1377кв.м. Тел. 8-902-268-4746, 8-922-153-2932.**
• В связи с отъездом участок земли в 12 мкр., 12,2 соток, под строительство коттеджа, удобное расположение, 1000 тыс. руб. Тел. 8-953-047-7900.
• З/у в к/п Форманта-2, собственность, 700 тыс. руб. Тел. 8-912-034-3411.
• З/у 12 соток в п.Валериановск. Тел. 8-922-215-4255.
• З/у в Теплой Горе, коттедж, 20 соток. Тел. 8-912-270-2759.
• З/у в п.Именновский по ул.Речная, 18, 18 соток, теплица, яма, беседка. Тел. 8-953-385-9256.
• **З/у по ул.Ермака, 57а, 12 соток, 790 тыс. руб., торг либо обмен на 1-комн. бл. кв. Тел. 8-952-739-3333.**
• **Коттедж недостроенный по ул.Тургенева, 10 , 10 соток земли, 2350 тыс. Руб. Тел. 8-952-739-3333.**
• **Коттедж в п.Валериановск, ул.К. Маркса, 60 кв.м, 12 соток, отопление, газ, хоз. постройки, баня, сад (яблони, сливы, вишни), подвал 60 кв.м. Тел. 8-912-038-2134.**
• Коттедж по ул.Комсомольская. Тел. 8-902-270-8010.
• Коттедж по ул.Школьная. Тел. 8-902-259-7817.
• Коттедж в 7 мкр., д.40. Тел. 8-963-042-5150.

Сдаётся

• 1-комн. бл. кв. по ул.Свердлова, 26. Тел. 8-953-052-8606, 8-950-643-5544.
• 1-комн. бл. кв. Тел. 8-950-198-0122.
• 1-комн. кв., частично с мебелью, на длит. срок. Тел. 8-922-602-8312.
• 1-комн. бл. кв. на длит. срок. Тел. 8-952-147-8338.
• Комн. в общ. после ремонта, в центре города (большая, теплая, ж/д, п/о) или продам. Тел. 8-904-177-3782.
• 1-комн. бл. кв. в 6а мкр., д.2 (маг.«Башмачок») на длит. срок. Тел. 8-953-043-3681.
• **1-комн. бл. кв. с мебелью и быт. техникой. Тел. 8-912-623-8070.**
• **2-комн. бл. кв. с ремонтом и мебелью. Тел. 8-912-656-2206.**
• 2-комн. кв., частично с мебелью, на длительный срок, 4 мкр., д 23. Тел. 8-904-179-5170.
• 2-комн. бл. кв. Тел. 8-950-632-9725.

Меняется

• 1-комн. бл. кв. в 4 мкр., 1 эт., без ремонта на равноценную в др. мкр. или продам. Тел. 8-904-544-9728.
• **1-комн. бл. кв. в 4 мкр., 1 эт., на 2-комн. бл. кв., можно без ремонта. Тел. 8-904-545-9824, после 17.00.**
• **1-комн. бл. кв. по ул.Свердлова, 41, 3 эт., б/балкона, 30 кв.м, ст/пакеты, нов. сантехника, косметич. ремонт, 1100 тыс. руб. или меняю на 2-комн. бл. кв., рассмотрю все варианты. Тел. 8-952-739-3333.**
• 2-комн. бл. кв., 44 кв.м на 2-комн. бл. кв. большей площади с доплатой. Тел. 8-950-652-0454.
• 2-комн. кв. в центре п.Ис на кв. в Качканаре. Тел. 8-922-100-7545.
• **3-комн. кв. по ул.Новая, 10 на 2-комн. кв. + доплата, варианты. Тел. 8-912-279-9418.**
• **Комната т/о 12 кв.м, 2 эт., п/о, ж/д с доплатой на 1-комн. бл. кв. или продам. Тел. 8-982-636-5277.**
• Комн. т/о, 2 эт., 16 кв.м + комн. т/о 1 эт., 12 кв. на 1-комн. кв. в дер. доме. Варианты. Тел. 8-912-679-4625.

ТРАНСПОРТ

Продаётся

• **А/м ВАЗ-2105, 00 г.в., 30 тыс. руб. Тел. 8-952-144-6111.**
• **А/м ВАЗ-2107, 07г.в., 80 тыс. руб., ВАЗ-2105, 00г.в., 30 тыс. руб. Тел. 8-950-209-7488.**
• **А/м ВАЗ-21074, 07г.в., пр. 48 тыс.км, сигнализ., 2 компл. резины на дисках, 90 тыс. руб., торг. Тел. 8-922-100-5234.**
• **А/м ВАЗ-21103, 02г.в., 98 л/с, 1,5л, 110 тыс. руб. Тел. 8-953-606-0456.**
• **А/м ВАЗ-21120, 04г.в., цв. серебро, кап. ремонт двигат., цифровая панель, в подарок зимняя резина. Тел. 8-912-692-2706.**
• **А/м ВАЗ-21213, Нива, 02г.в., карбюратор, в хор. сост. Тел. 8-953-387-5815.**
• **А/м ВАЗ-2114, 06г.в., черный металлик, 1 хозяин, 82 тыс. км пробег, 125 тыс. руб., торг. Тел. 8-908-639-4545.**
• А/м ВАЗ-2115, 04г.в., магнитола, ц/з, 2 к-та резины на литье, 100 тыс. руб., торг. Тел. 8-952-134-6593.
• **А/м ВАЗ-2131, Нива, 95г.в., 5-дверей, цв. сине-зеленый. Тел. 8-908-928-3917.**
• **А/м Citroen C4, 05г.в., кузов – купе. Тел. 8-922-609-7146.**
• **А/м Chevrolet Lacetti, 05г.в., цв. красный, укомплектована. Тел. 8-908-911-3352.**
• **А/м Daewoo Nexia, 06г.в., 16кл., кондиц., сигнализ. с а/запуском, эл/стеклоподъемники, 1 хозяин. Тел. 8-950-195-1363.**
• **А/м Daewoo Nexia, 98г.в., в хор. сост. Тел. 8-922-612-3314, 8-953-600-4560, вечером.**
• **А/м Daewoo Nexia, 05 г.в., 16 клап., пр. 59 тыс. км, цвет пес-золот., сигн. с а/з, тонировка, чехлы. Тел. 8-962-319-7111.**
• А/м Daewoo Nexia, 03г.в., макс. компл., редкий синий цвет, 112 тыс.км, а/з, 100 тыс. руб. Тел. 8-953-386-3330.
• А/м Daewoo Matiz, 06г.в., АКПП, гур, кондиц., сигнализ. с а/з. Тел. 8-904-177-7550.
• А/м Ford Focus-2, 08г.в., седан, МКПП, 1,6/100 л/с, один хозяин, пр. 50 тыс. руб. Тел. 8-922-619-5831
• **А/м Honda Airwave, 08г.в., в отл. сост. Тел. 8-950-555-8965.**
• А/м Hyundai Gets, **03г.в., цв. аквамарин, 220 тыс. руб., торг. Тел. 8-908-639-4545.**
• **А/м Kia Rio, 07г., пр. 95 тыс.км., дв. 1,4, 97 л/с., механика, седан, цв. синий, резина зима и лето на дисках, сигн. с автозапуском, авто в хорошем состоянии. Тел. 6-95-44, 8-953-601-1981.**
• **А/м Lada Priora, 11г.в. хетчбек, цв. сине-черный металлик, пр. 60 тыс.км, один хозяин, 260 тыс. руб., торг. Тел. 8-953-601-6653.**
• **А/м Lexus IS250, 2,5л, АКПП, цв. бордовый, 06г.в. Тел. 8-922-618-2132.**
• **А/м Reno Logan, 11 г.в., цв. бежевый, АКПП, 103 л/с. Тел. 8-922-125-4257.**
• А/м Reno Megan-2, 06г.в., дв. 1,6, 113 л/с, резина К1-6 зима-лето. Тел. 6-38-43, 8-952-142-8727.
• **А/м Samand, 07г.в., цв. серебро, 65 тыс.км. Тел. 8-922-291-9068.**
• **А/м Toyota Prius, 07г.в., гибрид. Тел. 8-922-609-7146.**
• **А/м Toyota Yaris, 08г.в., цв. красный, сигнализ. с а/з, 2 к-та резины, в отл. сост. Тел. 8-902-156-5571.**

АВТОЗАПЧАСТИ

• **Авторезина Amtel, зимн., шипы, R-13; диски R-13, 2 шт. Тел. 8-922-196-8723.**
• **Авторезина летняя со штамп. дисками 155/70/R13, 4 шт., 155/70/R14, 1 шт, диск штамп. Тел. 8-912-256-2074.**
• Дневные ходовые огни, круглые. Тел. 8-912-678-7276.
• **Диски на а/м Шкода, Фольксваген , оригиналы, R-15. Тел. 8-902-271-1777.**
• **Диски литые 5х100 R15, летнюю резину Йокогама, 225/60/16. Тел. 8-922-618-2132.**
• **Диски R-13 от ВАЗ-2109, б/у один сезон, цв. серебро, 850 руб. Тел. 8-953-049-6057.**
• **Диски литые R16 для а/м Шевроле Круз с колпаками. Тел. 8-922-106-3155.**
• **З/ч на а/м Ока. Тел. 8-922-619-2727.**
• Покрышка на скутер, 12х70. Тел. 8-950-209-8433.
• Руль в сборе для м/ц «Урал», мотокаска. Тел. 8-904-173-9810.

Бытовые приборы

• ADSL модем Asus Annex-A с wi-fi, 500 руб. Тел. 8-904-544-9901.
• **Блендер Scarlet SL1547 с насадками, с тарой + погружной, сборн. констр., Сост. новое, 1000 руб. Тел. 8-967-635-0105.**
• **Винтовка пневматическая, 5-ти зарядная, новая. 4 тыс. руб. Тел. 8-963-856-7593.**
• Игр. компьютер, win-7, весь софт, сост. идеал., на гарантии, 30 тыс. руб. Тел. 8-904-168-9197.
• **Игр. приставка PS-3, 500 Гб, полн. комплектация. Тел. 8-950-190-6602**
• Компьютер (монитор, сист. блок, клав., мышь, колонки, стол), 5 тыс. руб. Тел. 8-900-200-0219.
• Модем роутер беспроводной ADSL2+ TP-LINK TD-W8151N, б/у 1,5 года, в отл. сост., 900 руб. Тел. 8-905-800-0866.
• **Миксер Scarlet SC1040, сост. новое, 400 руб. Тел. 8-967-635-0105.**
• **Руль для компьютера с педалями Logitech Momo Racing Speed wheel. Тел. 8-904-544-9901.**
• **Шв. машина «Чайка-142М», ножная, в рабочем сост. Тел. 6-05-75, 8-953-055-7126.**
• GPS навигатор Навител. Тел. 8-967-635-0105.

ДЕТСКОЕ

• **Ходунки, музыкальные, в отл. сост. Тел. 8-950-651-2231.**
• **Зимний комбинезон-трансформер, розовый, до 1,5 лет, цена 1500 руб. Тел. 8-953-38-20-707.**
• Кровать 2-ярусн., б/у, в отл. сост. Тел. 8-953-005-4726.
• Коляска зимнюю, цв. светло-зеленый, в хор. сост., 2 тыс. руб. Тел. 8-953-386-3330.
• Коляска зима-лето, в хор. сост., недорого. Тел. 8-908-904-4853.
• **Коляска-трансфор-**

мер «Стек», цв. голубой, зима-лето, короб, дождевик, сетка, 4 тыс. руб. Тел. 8-922-179-0216.
• Стульчик для кормления и ходунки, сост. нового, недорого. Тел. 8-904-545-9824.
• Комбинезон весна-осень розовый, до года, цена 800 руб. Тел. 8-953-38-20-707.
• Электромобиль для детей от 2 до 4 лет, 3,5 тыс. руб. Тел. 8-912-242-1787.

РАЗНОЕ

Продаётся

• Бензогенератор 2,5 кВт, почти новый, 10 тыс. руб. Тел. 8-908-927-5594.
• Баннер с надписью «Продукты», 220х80см, 3 тыс. руб. Тел. 8-908-929-1882.
• Ванна стальная, немного б/у, дешево. Тел. 8-912-694-3459.
• **Доборы. Тел. 8-904-381-5292.**
• «Древнерусское зодчество» (от Рюрика до Ивана Грозного); ретро-фотовспышка «Чайка», все по символич. цене. Тел. 2-38-17.
• Журналы «Роман-газета» за 80-90годы. Тел. 6-00-09, 8-953-606-5850.
• Ковер натур., 3,2х2,0м, в отл. сост., недорого. Тел. 8-965-505-6545.
• Керамзитоблок пустотелый, 7 куб.м, осталось от строительства. Тел. 8-922-144-9022.
• **Каркас теплицы с поликарбонатом. Тел. 8-904-170-5416, 8-912-255-8713.**
• **Матрац противопролежневый, 900х2000 см. Тел. 8-912-629-8979.**
• **Решетки метал., б/у, 1360х1640, 1000 руб.; дверь металлич., 900х2000, правые петли, 1500 руб. Тел. 8-904-544-9901.**

Куплю

• **Аккумуляторы, б/у, свинец. Тел. 8-953-609-1101.**
• **Беговую дорожку механическую, недорого. Тел. 8 (34341) 2-31-86, 8-922-162-1128.**
• **Витрины для продукт. магазина. Тел. 8-952-739-3333.**
• Видеомагнитофон «Электроника ВМ-12». Тел. 8-912-678-7276.
• **Монитор ЖК, можно б/у недорого. Тел. 8-908-908-3943.**
• **Победит ТК, ВК, свинец, аккумуляторы, б/у. Тел. 8-909-006-4669.**
• Садовый домик 6х6м, на вывоз. Тел. 8-922-180-5559.
• Старые фотоаппараты, объективы, кинотехнику, радиоприемник до 1960г. и подобную ретротехнику, весы, безмены, гири до 1960г. Тел. 8-905-802-3150.
• **Респираторы «Алина», 3М, перчатки, беруши. Тел. 8-952-738-9659.**
• Радиоприемник, магнитофоны, радиостанцию времен СССР до 1960г. и подобную ретротехнику, весы, безмены, гири до 1960г. Тел. 8-905-802-3150.
• **Фотоаппараты пленочные, прошлых выпусков, объективы, бачки для кинопленки УПБ, ламповые радиоприемники. Тел. 8-909-000-3422.**
• Форму школьную на последний звонок р.44-46. тел. 8-904-543-6628.
• Холодильник в раб. сост., недорого. Тел. 8-953-058-6718.
• **Циркулярку с рубанком, 220Вт, можно б/у, недорого. Тел. 8-922-610-7135.**
• **Эл. двигатели б/у, в любом сост. Тел. 8-953-042-1151, 8-922-200-7618.**

Фауна

• **Продам волнистых попугайчиков и канареек. Тел. 2-13-06.**
• Продам волнистых попугайчиков, с большой клеткой и игрушками. Тел. 8-904-546-2972.

Другое

• **Бесплатная наладка швейных машин для детских садов и малоимущих. Тел. 2-36-87, 8-922-025-7732.**
• Бесплатное обучение пенсионеров работе на компьютере. Тел. 8-932-615-9479, 8-919-364-6791.
• **Остались рамки от картин, вышивок, фотографий, прошу не выбрасывать. Очень нуждаюсь, бабушка пенсионерка, инвалид. Жду ваших звонков по тел. 8-953-600-7776.**
• **Приму в дар обувь жен., 39-40р., детские вещи, обувь, блузки на девочку, кофты, р.42-44, джинсы, юбки: на мальчика куртки, колготки, постельное, посуду, жен. вещи р.50-52. Тел. 8-952-742-1202.**.

КУШВА

НЕДВИЖИМОСТЬ

Продаётся

• 1-комн. кв. в Баранчинском, 550 тыс.руб. Тел. 8-950-646-65-70.
• 1-комн. кв., 3-й эт., ГБД, ул. Станционная, 650 тыс. руб. или обмен на квартиру на руднике. Тел. 8-900-201-77-51.
• 1-комн. кв., 31,2 кв. м, 3-й эт., ул. Кузьмина, 750 тыс.руб., торг. Тел. 8-932-111-25-03.
• 1-комн. кв., 32,2 кв. м, 3-й эт., ул. Свободы, 2, р-н шк. № 1, или меняю на 2-комн. кв. с изолированными комнатами с доплатой. Тел. 8-953-054-21-98.
• 1-комн. кв., 4-й эт., ул. Фадеевых, 25, сост. отл., все поменяно, евроремонт. Тел. 8-922-215-88-80, 8-912-622-77-76.
• 1-комн. кв., 4-й эт., ул. Центральная, 31, стеклопакеты, кондиционер, теплый пол, 730 тыс.руб. Тел. 8-912-622-01-53.
• 1-комн. кв., ул. Суворова, 41, 3-й эт., 480 тыс.руб., возможен обмен, рассмотрим все варианты. Тел. 8-963-274-56-64.
• 1-комн. на руднике. Тел. 8-912-615-26-48.
• 2-комн. кв., S= 47 кв. м, 2/5, комнаты раздельно, цена 1 200 тыс. руб., или рассмотрю варианты обмена на квартиру в Н. Туре. Тел. 8-950-209-60-61, Серафима.
• 2-комн. кв. в Баранчинском, ул. Коммуны, 44, 3/4. Тел. 8-922-610-58-56.
• 2-комн. кв. в р-не ст. Кушва, недорого. Можно под мат.капитал. Тел. 8-963-048-00-13, 8-982-700-89-42.
• 2-комн. кв. в центре, 1-й эт., 800 тыс.руб. Тел. 8-963-033-56-16.
• 2-комн. кв. в центре, ул. Красноармейская, 10. Тел. 8-919-379-32-51.
• 2-комн. кв. в центре. Тел. 8-906-800-53-23.
• 2-комн. кв. по ул. Майданова, 13, 1-й эт., можно под магазин. Тел. 8-953-003-28-67.
• 2-комн. кв. улучшенной планировки, 4-й эт., ул. Республики, 7. Или рассмотрю варианты обмена на жилье в Екатеринбурге. Тел. 8-962-310-74-44.
• 2-комн. кв., 3-й эт., застекленный балкон, пос. Баранчинский, ул. Коммуны, 44. Тел. 8-961-772-85-34, после 18 ч.
• 2-комн. кв., 5-й эт., автономное отопление, р-н ГБД. Тел. 8-912-682-83-36.
• 2-комн. кв., 50,7 кв. м, 4-й эт., ГБД, ул. Станционная, 80. Тел. 8-967-852-18-62.
• 2-комн. кв., ГБД. Тел. 8-950-544-35-69.
• 2-комн. кв., пос. Баранчинский, ул. Коммуны, 46, 2-й эт., 730 тыс.руб. Тел. 8-963-274-56-64.
• 2-комн. кв., рудник, 1/5, окна высоко, чистая, светлая. Тел. 8-963-274-56-64.
• Срочно! 2-комн. благоустроенная кв., 2-й эт., в 2-эт. деревянном доме, пос. Баранчинский. Тел. 8-903-079-13-90.
• 3-комн. благоустроенная кв., ул. Рабочая. Тел. 8-965-509-40-97.
• 3-комн. кв. в Баранчинском, 1-й этаж. Тел. 8-963-054-00-31.
• 3-комн. кв. в Баранчинском, ул. Коммуны, 46-а, 2-й эт. Тел. 8-909-030-21-44.
• 3-комн. кв. в центре, 1-й эт., или обмен на 2-комн. кв. Тел. 8-953-601-06-18.
• 3-комн. кв. улучшенной планировки, 3-й эт., в центре. Тел. 8-906-800-48-15.
• 3-комн. кв., 1-й эт., центр, недорого. Тел. 8-950-208-49-89.
• 3-комн. кв., 2-й эт., ул. Горняков, торг, можно под материнский капитал. Тел. 8-908-928-15-44.
• 3-комн. кв., 4-й эт., в центре, ул. Союзов, 11. Тел. 8-909-025-50-35.
• 3-комн. кв., 5-й эт., ул. Коммуны, 41-13, пос. Баранчинский. Тел. 8-953-051-68-48, 8-953-054-21-51.
• 3-комн. кв., 53,7 кв. м, 1-й эт., центр, 1 млн. руб., торг. Тел. 8-950-656-90-92.
• 3-комн. кв., 60,9 кв. м, ул. Горняков, пласт. окна, два застекленных балкона, сейф-двери. Тел. 8-982-728-31-59.
• 3-комн. кв., 80,1 кв.м, пласт. окна, ул. Станционная, 17. Цена по договоренности. Или обмен на 2- и 1-комн. кв. с доплатой. Тел. 8-908-920-04-88.
• 3-комн. кв., р-н школы №1, 1,5 млн, торг. Тел.8-953-608-66-41.
• 3-комн. кв., ул. Майданова, или меняю на 1-комн. кв. с доплатой. Тел. 8-904-987-44-72.
• 3-комн. кв., Уральская, 31, 2-й эт. Тел. 8-963-274-56-64.
• 4-комн. кв., сталинка, евроремонт. Тел. 8-982-615-59-96.
• Две комнаты в общежитии, 350 тыс.руб., торг. Тел. 8-904-383-73-25.
• З/у, ул. Лайская. Тел. 8-902-876-78-99.
• Квартира в 2-кв. доме, газ, скважина, земля. Тел. 8-912-206-49-62, 8-953-056-95-32.
• Комната в общежитии, 17 кв. м, с ремонтом, 300 тыс.руб. Тел. 8-904-383-73-25.
• Комната, 17,4 кв. м, в общежитии, ул. Луначарского, 8. Тел. 8-965-515-77-58.
• Комната, 20 кв. м, в 3-комн. кв., 2-й эт., ванна, туалет, кухня, ул. Победы, пос. Баранчинский, 400 тыс.руб., торг уместен. Тел. 8-982-665-25-18.
• Нежилое помещение, 100 кв. м, автономное отопление, в центре. Тел. 8-909-005-53-33.
• Нежилое помещение, 89 кв. м, ул. Гвардейцев, 14. Тел. 8-912-629-64-19, 2-42-67.
• Помещение, 42 кв. м, под магазин или парикмахерскую, ул. Союзов, 11. Тел. 8-903-078-63-02.
• З/у, р-н Дачный. Тел. 8-982-640-13-14.

Сдаётся

• Помещение в аренду, 60 кв. м, Красноармейская, 8. Тел. 8-922-121-04-58.
• Помещение в аренду, 25 кв. м, с отдельным входом, в центре города, ул. Союзов, 2. Тел. 8-982-665-96-05.

ТРАНСПОРТ

Продаётся

• А/м Chevrolet Aveo, 07 г.в., хэтчбек, цв. белый. Тел. 8-982-694-09-70.
• А/м Daewoo Nexia, 98 г.в., цв. темно-зеленый, ЭСП, ГУР, колпаки, багажник на крыше (евро), чехлы, музыка, хор. сост. Тел. 8-953-054-48-25.
• А/м Kia Cerato, 07 г.в., МКПП, 122 л.с., цв. золотистый. Тел. 8-904-173-27-75, Дмитрий.
• А/м Mitsubishi Lancer X, 08 г.в., 370 тыс.руб. Тел. 8-909-701-11-85.
• А/м Opel Astra, 00 г.в., сост. хор. Тел. 8-982-630-49-93.
• А/м Opel Frontera, 4х4, 95 г.в., два комплекта колес. Тел. 8-912-212-28-31.
• А/м Suzuki Kei, 5/100, высокая посадка. Тел. 8-908-905-04-56.
• А/м Toyota Vitz, 05 г.в, цв. синий, полный привод, полная комплектация. Тел. 8-909-704-31-52.
• А/м Vortex Tingo, 11 г.в., идеальное сост., пробег 15 тыс. км, цена 400 тыс. руб. Тел. 8-952-137-77-70.
• А/м ВАЗ-21015, 08 г.в. Тел. 8-922-131-70-88.
• А/м ВАЗ-21074, 06 г.в., один хозяин, небитая, некрашеная, пробег 39 тыс. км, сост. нового а/м. Тел. 8-953-057-27-10.
• А/м ВАЗ-2109, 01 г.в., в хор. тех. сост. Тел. 8-963-443-86-00.
• А/м ВАЗ-2109, 02 г.в., хор. сост., или на запчасти. Тел. 8-963-856-42-54.
• А/м ВАЗ-2110, 04 г.в., 100 тыс. руб., торг, или обмен на земельный участок. Тел. 8-962-310-82-22.
• А/м ВАЗ-2110, 05 г.в. Тел. 8-950-562-70-11.
• А/м ВАЗ-21102, 02 г.в., цв. металлик, 8-клап., пробег 160 тыс. км, 95 т.р., торг. Тел. 8-912-693-41-16, 8-908-906-34-12.
• А/м ВАЗ-21102, 04 г.в. Тел. 8-922-153-77-50.
• А/м ВАЗ-21102, 04 г.в., 110 тыс. руб. Тел. 8-904-987-78-68.
• А/м ВАЗ-21103, 01 г.в., 16-клап., два комплекта резины, 90 тыс.руб., торг. Тел. 8-922-155-61-45.
• А/м ВАЗ-21120, 00 г.в. Тел. 8-922-021-70-50.
• А/м ВАЗ-2115, 06 г.в., пробег 110 тыс. км, 150 тыс.руб. Тел. 8-922-166-68-71.
• А/м ЗИЛ-131, 99 г.в., кунг военный, газ-бензин, дв. с обогревателем. Тел. 8-902-876-78-99.
• А/м Lada Kalina-универсал, октябрь 11 г.в., цв. белый, 8-клапанная, V-1,6, отл. сост. Тел. 8-912-261-24-94.
• А/м Lada Priora, 09 г.в., седан. Тел. 8-902-877-67-57.
• А/м УАЗ Патриот, 12 г.в., пробег 11 тыс. км. Тел. 2-80-86, 8-922-138-68-90.
• А/м УАЗ фермер, 08 г.в., пробег 35 тыс. км, два комплекта резины на дисках, установлена лебедка, хор. сост. Тел. 8-912-288-69-50.
• Видеорегистратор. Тел. 8-912-233-70-91.
• Срочно! А/м ВАЗ-21102, 99 г.в., инжектор, 8-клап., на ходу, 25 тыс. руб., торг, или обмен. Тел. 8-963-851-69-89.
• Срочно! А/м ВАЗ-2114, 05 г.в., отл. сост., резина зима-лето на литье, цв. черный. Тел. 8-909-012-48-14.
• Срочно! А/м Lada Kalina, седан, август 08 г.в. Тел. 8-912-660-11-80.
• Мотоцикл «Иж-Планета-5», цв. красный, 92 г.в., 22 л.с., 15 тыс.руб. Тел. 8-952-743-00-10.
• Мопед «IRBIS GS 110», 13 г.в., с документами, хор. сост., 20 тыс.руб. Тел. 8-950-645-92-59.
• Трактор «ЮМЗ-6», грейферный погрузчик и отвал, 150 тыс.руб., торг. Тел. 8-950-657-98-92, 8-982-631-13-65.

АВТОУСЛУГИ

• Автодиагностика. Ремонт ДВС, КПП, ходовой, замена масел и расходников легковых автомобилей, регулировка клапанов. Тел. 8-903-078-86-38.
• Автостекла в наличии и на заказ на отеч. и импортные а/м по низким ценам. Короткие сроки (7-10 дней). Установка стекол, ремонт (сколы, трещины). Качество и гарантия. Тел. 8-922-101-77-79.
• Автотонировка пленкой «LLumar» (маркированная), съемная силиконовая, атермальная – 80% на передние окна, цветная с переходом – под заказ. Пос. Баранчинский, тел. 8-909-703-28-44.
• Быстро выкупим Ваш авто. Только иномарки от 92 г.в. Рассматриваем любые авто, после ДТП и с неисправностями. Быстрый расчет. Выезд. Тел. 8-963-035-17-45.

ФАУНА

• Бычок, 1 год. Тел. 8-906-858-92-58

РЕКЛАМА

Весна! Время худеть!

Врач-психотерапевт О. Ярош
(Томский государственный медицинский университет).
В программе «Формирование правил пищевого поведения» используются психологические методики и практики избавления от пищевой зависимости

Занятия группы 16,17,19,20 марта с 19.00 до 00.00
Запись в группу по тел. 6-55-54, 8-909-002-42-18

Лиц. №ЛО-70-01-000123 от 2 октября 2008 г.
ИМЕЮТСЯ ПРОТИВОПОКАЗАНИЯ. ТРЕБУЕТСЯ КОНСУЛЬТАЦИЯ СПЕЦИАЛИСТА.

РЕКЛАМА
В магазине
ЕвроСтиль
одежда из Европы.
БОЛЬШАЯ РАСПРОДАЖА
Мира, 22 вход со двора

Отдыхай

ТВ-ПРОГРАММА НА 18 КАНАЛОВ, СКАНВОРД, АНЕКДОТЫ, ПОГОДА И МНОГО ИНТЕРЕСНОГО

ПроЛесной

6 марта 2015 |
№ 8 (202)

ПОДУМАЙ!

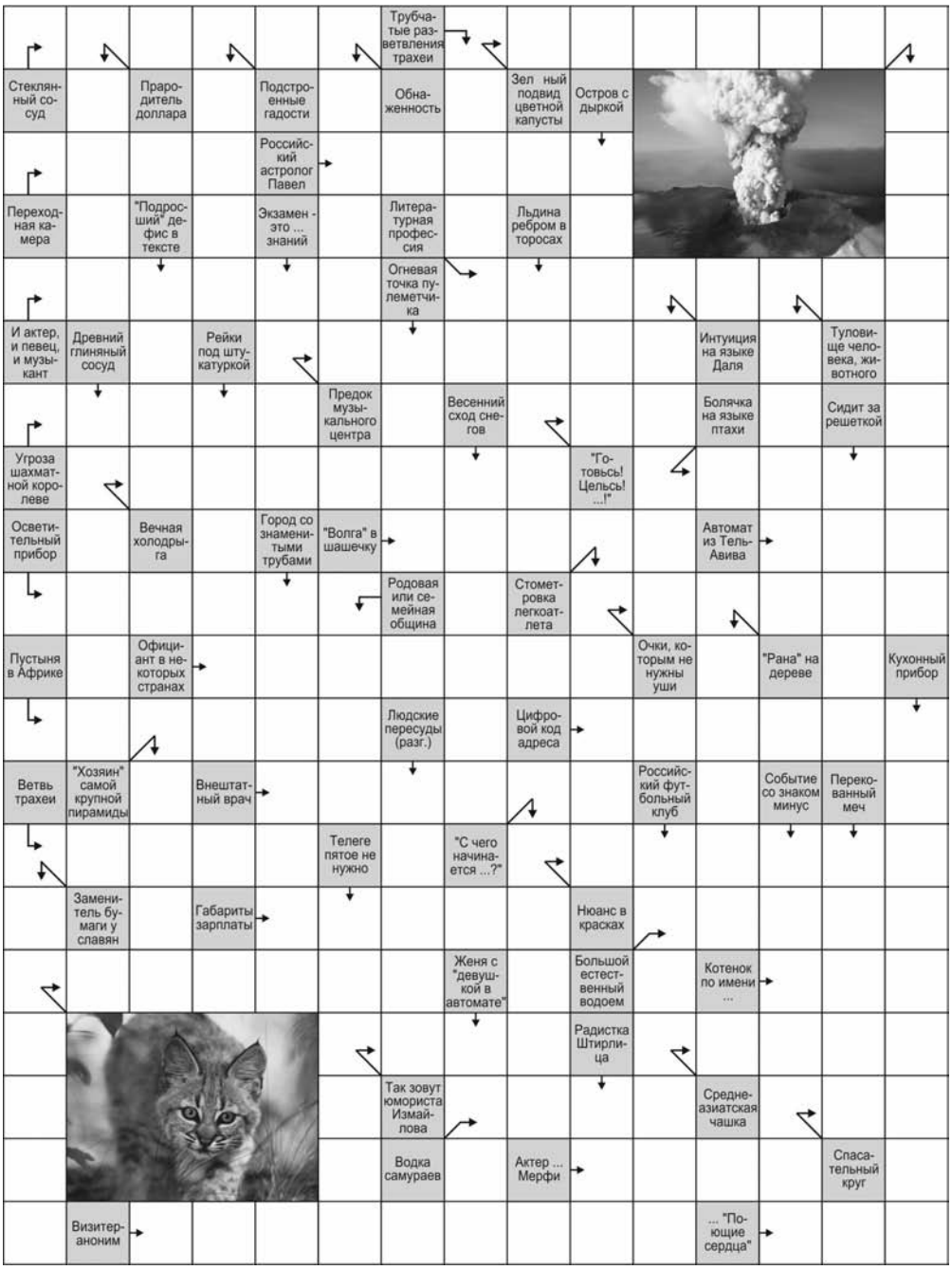

АНЕКДОТЫ

– Знаешь, был у меня почтовый голубь, но погиб при исполнении...
– Как это? Подстрелили?
– Да нет! На почте пришибли, когда штемпель ставили...

• • •

Всего после четырёх уроков каратэ Фёдор уже легко ломал трёхсантиметровую доску одним ударом гипсовой повязки.

• • •

Солдат получает письмо из дома. Когда он открывает конверт, из него выпадает чистый лист бумаги.
– Перед самым уходом в армию поссорился с невестой. И с тех пор мы не разговариваем, – объясняет солдат удивлённым товарищам.

• • •

– Алло! Это общество защиты животных?
– Да. У вас проблемы?
– Да! У моего дома на дереве сидит почтальон и оскорбляет мою собаку последними словами!

• • •

Фотограф:
– А теперь, малыш. улыбнись и смотри, как вылетит птичка. Мальчик:
– Надоели эти сказки. Лучше возьмите экспонометр, проверьте освещённость и установите правильно диафрагму.

• • •

Однажды молодой сисадмин, открыв свой почтовый ящик, нашёл там повестку в райвоенкомат.
– Опять этот чёртов спам, – прорычал он, нервно разрывая повестку в клочья.

• • •

Он ходил в секцию каратэ целый год. Но его там не учили драться – его там всё время били!..

ПОГОДА НА НЕДЕЛЮ

	СУББОТА 7 МАРТА			ВОСКРЕСЕНЬЕ 8 МАРТА			ПОНЕДЕЛЬНИК 9 МАРТА			ВТОРНИК 10 МАРТА			СРЕДА 11 МАРТА			ЧЕТВЕРГ 12 МАРТА			ПЯТНИЦА 13 МАРТА		
Местное время	Утро	День	Вечер	Утро	День	Вечер	Утро	День	Вечер	Утро	День	Вечер	Утро	День	Вечер	Утро	День	Вечер	Утро	День	Вечер
Облачность, осадки																					
Температура	-8°С	-5°С	-7°С	-9°С	-3°С	-6°С	-7°С	-3°С	-4°С	-6°С	-4°С	-4°С	-5°С	-2°С	-5°С	-7°С	-3°С	-6°С	-8°С	-2°С	-3°С
Давление	755 мм	755 мм	755 мм	755 мм	755 мм	755 мм	751 мм	748 мм	745 мм	738 мм	736 мм	734 мм	733 мм	733 мм	734 мм	735 мм	737 мм	739 мм	753 мм	752 мм	752 мм

06.00, 10.00, 12.00 Новости
06.10 «Непутевые заметки» (12+)
06.30 Х/ф «Весна на Заречной улице»
08.20 «Армейский магазин». (16+)
08.55 «Здоровье». (16+)
10.20 Анимац. фильм «Холодное сердце»
12.15 Х/ф «Гусарская баллада»
14.00 Д/ф «Москва слезам не верит». Рождение легенды» (12+)
15.10 Х/ф «Москва слезам не верит»
18.00 «Точь-в-точь». (16+)
21.00 «Время»
22.00 Т/с «Долгий путь домой» (16+)
00.00 Х/ф «Бертон и Тейлор» (16+)
01.45 Х/ф «Большая белая надежда» (16+)
03.40 «Мужское/Женское». (16+)

РОССИЯ 1

05.20 Х/ф «Девушка с гитарой»
07.20 «Вся Россия»
07.30 «Сам себе режиссер»
08.20 «Смехопанорама»
08.50 «Утренняя почта»
09.30 «Сто к одному»
10.20 Вести-Урал
11.00, 14.00, 20.00 Вести
11.20 «Хор Турецкого. Мужской взгляд на любовь»
13.00, 14.25 «Смеяться разрешается»
15.50 «Когда поют мужчины»
17.50 Х/ф «Ожерелье» (12+)
20.35 Х/ф «Поздние цветы» (12+)
00.25 Х/ф «45 секунд» (12+)
02.30 Х/ф «Вас вызывает Таймыр»
04.20 «Комната смеха»

РОССИЯ 2

09.00 Панорама дня. LIVE
10.00 Х/ф «Сокровища О.К.» (16+)
12.00 Благотворительный марафон «Танцуй Добро!»
18.45 Х/ф «Марш-бросок. Охота на «Охотника» (16+)
22.30 «Кузькина мать». Царь-Бомба. Апокалипсис по-советски
23.25 «Кузькина мать». Атомная осень 57-го
00.20 «Кузькина мать. Итоги». Страсти по атому
01.15 Большой спорт
01.35 Баскетбол. Единая лига ВТБ. «Красный Октябрь» (Волгоград)-ЦСКА
03.20 «Основной элемент». Мужчины vs Женщины
04.20 «Неспокойной ночи». Санкт-Петербург
05.40 «За кадром». Байкал. Ольхонский шаман
06.10 «Максимальное приближение». Рига
06.35 Х/ф «Лорд. Пес-полицейский» (12+)

ОТВ

06.00 «Патрульный участок на дорогах». (6+)
06.30 Д/ф «Удивительный мир Дона Полека» (16+)
06.55, 08.55, 09.55 «Погода на «ОТВ». (16+)
07.00 Концерт «Улица любви» (16+)
09.00 М/ф «Будни аэропорта» (0+)
09.10 М/ф «Джордж из джунглей» (6+)
09.35 М/ф «Гаджет и гаджетины» (6+)
10.00 Джоди Фостер, Джерард Батлер в фэнтази «Остров Ним». (США, 2008 г.) (16+)
11.55, 14.30, 16.30, 18.25 «Погода на «ОТВ». (6+)
12.00, 00.40 на ОТВ! Экранизация исторического романа Бодиль Стинсен-Лет «Королевский роман». (Дания/Швеция/Чехия, 2012 г.) (16+)
14.35 М/ф «Винни-Пух и день забот», «Винни-Пух идет в гости» (0+)
15.00 Д/ф «Земля: Жизнь без людей» (6+)
16.35 Т/с «Склифосовский-3» (16+)
18.30 Концерт «День рождения» (16+)
18.25 «Все о ЖКХ». (16+)
20.00 Т/с «Танки. Сделано в России» (16+)
21.00 Х/ф «Блондинка в эфире» (16+)
22.45 Х/ф «Зимний вечер в Гаграх» (12+)
00.20, 04.40 «Патрульный участок». (16+)
03.00 «Музыкальная Европа». (0+)
03.50 Д/ф «Единственная» (16+)
05.00 Д/ф «Самые эпатажные рестораны мира» (16+)

ЦЕНТР

07.50 «Тайны нашего кино». «Однажды двадцать лет спустя». (12+)
08.15 Х/ф «Однажды двадцать лет спустя» (16+)
09.45 «Православная энциклопедия». (6+)
10.15 «Барышня и кулинар». (12+)
10.50 Х/ф «31 июня» (16+)
13.30, 16.30, 23.00 «События». (16+)
13.50 «Петровка, 38»
14.00 Х/ф «На перепутье» (16+)
15.55 «Приглашает Б. Ноткин». Л. Борткевич. (12+)
16.45 «Смех с доставкой на дом». (12+)
17.35 Х/ф «Неидеальная женщина» (12+)
19.25 Х/ф «Холодный расчет» (12+)
23.15 Т/с «Пуаро Агаты Кристи» (12+)
01.10 Л. Голубкина «Жена». (12+)
02.30 Х/ф «Женский день» (16+)
04.05 Х/ф «Впервые замужем» (16+)
06.00 Х/ф «Фанфан-Тюльпан» (16+)

06.25 Т/с «Груз» (16+)
08.00, 10.00, 13.00, 19.00 Сегодня
08.20, 10.20, 13.20, 19.25 Т/с «Захватчики» (16+)
00.30 Х/ф «Восьмерка» (16+)
02.00 Главная дорога (16+)
02.30 Квартирный вопрос
03.25 Дикий мир
03.40 Т/с «Пятницкий. Глава вторая» (16+)
05.10 Т/с «ППС» (16+)

ТНТ

07.00 М/с «Черепашки-ниндзя»-»План 10» (12+)
07.30 М/с «Турбо-Агент Дадли» (12+)
07.55 М/с «Пингвины из «Мадагаскара»-»Курица-экстрасенс. Большим пальцем» (12+)
08.25 М/с «Кунг-фу Панда: Удивительные легенды» (12+)
09.00 «Деффчонки»-»Гинеколог» 15с. (16+)
09.30 «Деффчонки»-»Дружба-любовь» 16с. (16+)
10.00 «Дом 2. Lite» (16+)
11.00, 11.30, 12.00, 12.30, 13.00, 13.30, 14.00, 14.30, 15.00, 15.30, 16.00, 16.30, 17.00, 17.30, 18.00, 18.30, 19.00, 19.30, 20.00, 20.30, 21.00, 21.30, 22.00, 22.30 Т/с «Интерны» (16+)
23.00 «Дом 2. Город любви» (16+)
00.00 «Дом 2. После заката» (16+)
01.00 Ужасы «Кошмар на улице Вязов» (США) 1984 г. (18+)
02.45, 03.40 Х/ф «Без следа 2» (16+)
04.35 Х/ф «Без следа 2»-»Двойник» (16+)
05.25 Х/ф «Без следа 2»-»Затмение» (16+)
06.15 Х/ф «Женская лига: парни, деньги и любовь» (16+)

СТС

06.00 М/с «Барашек Шон»
07.45 М/с «Пингвиненок Пороро»
08.05 М/с «Смешарики»
08.30 М/с «Том и Джерри». (6+)
09.00 Шоу «Уральских пельменей». В гостях у скалки». (16+)
10.30 Шоу «Уральских пельменей». С милым рай и в бутике». (16+)
12.00 Х/ф «Мамы» (12+)
14.00 Шоу «Уральских пельменей». Грачи пролетели». (16+)
16.00, 16.30, 02.20 «6 кадров». (16+)
16.45 Шоу «Уральских пельменей». Женское: - Щас я!», 2ч. (16+)
17.45 Шоу «Уральских пельменей». Красота спасет мымр». (16+)
19.15 Х/ф «Смешанные чувства» (16+)
21.00 Х/ф «Восемь первых свиданий» (16+)
22.40 Х/ф «Нежданный принц» (16+)
00.20 Х/ф «Один день» (16+)
03.40 Х/ф «Жилец» (16+)
05.30 «Животный смех»
05.50 «Музыка на СТС». (16+)

СТС LOVE

08.00, 07.15 М/ф
09.45, 01.00 Т/с «Зачарованные» (16+)
10.40, 17.20 Т/с «Не родись красивой» (12+)
12.25, 16.30 Т/с «Тайны Смолвиля» (16+)
13.15, 20.05, 04.25 Т/с «Кадетство» (16+)
14.10 Т/с «Папины дочки»
19.05, 00.00 Т/с «Закрытая школа» (16+)
21.00 Т/с «Ранетки» (16+)
01.55, 06.20 Т/с «Сваха» (16+)
02.45 Т/с «О.С. - одинокие сердца» (16+)
05.20 Т/с «Папины дочки» (16+)

РОССИЯ К

07.00 Канал «Евроньюс»
10.00 «Обыкновенный концерт с Эдуардом Эфировым»
10.35 Х/ф «Артистка»
12.10 «Острова»
12.50, 01.40 Д/ф «Тетеревиный театр»
13.30 «Пешком...» Москва бронзовая
14.00 «Война на всех одна»
14.15 Х/ф «Мать Мария»
15.45 «Больше, чем любовь»
16.25 «Ночь в цирке»
18.00 Х/ф «Люди и манекены»
19.15 Театру «Сатирикон» - 75! Юбилейный вечер
20.30 «Песня не прощается... 1973 год»
21.35 «Линия жизни»
22.30 Х/ф «Кококо» (16+)
23.55 «Джазовые вечера в Кокте-беле». Международный фестиваль в Крыму
01.25 М/ф «Королевский бутерброд», «Другая сторона»
02.20 П.И. Чайковский. Серенада для струнного оркестра

00.00 «Седмица»
00.30, 17.00 «Плод веры»
01.00, 11.05 Д/ф
01.55, 05.25, 10.20, 12.25, 14.25, 16.25, 18.55, 22.55 «Мультикалендарь»
02.00 «Читаем Ветхий Завет»
02.30, 09.30 «Православная Брянщина»
02.45 «Комментарий недели»
03.00, 12.30 «Неизведанное Православие» «Как правильно поминать усопших?»
03.15 «Точка опоры. Беседы с доктором мед. наук, священником Григорием Григорьевым»
03.30, 15.30 «Благовест»
04.00 «В студии - протоиерей Димитрий Смирнов». Повтор вечерней программы
05.00, 07.05 «Утреннее правило»
05.30 «Православная энциклопедия»
06.00 «Доброе слово - утро» и «Утро в Шишкином лесу»
06.15, 07.00, 08.00, 08.55, 10.00, 11.00, 12.00, 13.00, 14.00, 15.00, 15.55, 16.45, 18.00, 19.00, 20.00, 21.00, 21.55 «Союз онлайн»
06.30, 14.30, 19.05 «Читаем Евангелие вместе с Церковью»
06.45, 14.45, 19.15 «Церковный календарь»
07.30 «Отчий дом»
07.45, 10.30, 23.30 «Первосвятитель»
08.05, 21.30 «Читаем Добротолюбие» «Антоний Великий. Рассудительное послушание»
08.30 «Я верю» /»Дорога к храму»
09.00 «Преображение»

09.45, 15.05 «У книжной полки»
10.15, 18.50, 22.50 «Этот день в истории»
10.25 «Песнопения для души»
10.45, 23.45 «Открытая Церковь» с хором духовенства Санкт-Петербургской митрополии
12.05, 14.05, 16.00, 18.05, 22.00 «Новости»
12.45 «Купелька»
13.15 «Постскриптум»
13.30 «Доброе слово - день» и «День в Шишкином лесу»
15.15 «Преображение» /»Церковь и мир»
16.30 «Духовные размышления» протоиерея Артемия Владимирова
17.30 «Телевизионное епархиальное обозрение»
19.30 «Доброе слово - вечер» и «Вечер в Шишкином лесу»
19.45 «В гостях у Дуняши»
20.05 «Беседы с батюшкой». Прямой эфир
21.05, 23.00 «Вечернее правило»

07.00 Х/ф «Один день из жизни войны» (12+)
07.30 Концерт «Татар моны 2014» (12+)
10.00 Спектакль «Мы - дети 41 года» (12+)
11.00, 17.00, 21.00 «Свет Победы». Благотворительный телемарафон, посвященный 70-летию Победы в Великой Отечественной войне. (12+)
13.00 Юбилейный концерт Ильхама Шакирова (татар.) (6+)
15.00 «Семь дней». (12+)
16.00, 20.30, 23.30 «Новости Татарстана». (12+)
16.15 «Закон. Парламент. Общество». (12+)
19.00, 22.00 «Новости Татарстана» (татар.) (12+)
19.30 Финал Республиканского конкурса «Женщина года». (12+)
22.30 «Татары» (татар.) (12+)
23.00 «Гостинчик для малышей» (татар.)
23.15 «Хочу мультфильм!»
00.00 Д/ф. (kat12+)
01.00 Футбол. Чемпионат России. «Рубин» - «Арсенал». В записи по трансляции
03.00 «Видеоспорт». (12+)
03.30 Т/с (татар.) (kat12+) (kat12+) (12+)
04.10 Концерт «В пятницу вечером» (12+)

06.00 М/ф «Исполнение желаний», «Как львенок и черепаха песню пели», «Муравьишка-хвастунишка», «Муха-Цокотуха», «Каникулы Бонифация», «Машенька и медведь», «Золотое перышко», «Гуси-лебеди», «Крошка Енот», «Мама для мамонтенка», «Дюймовочка»
10.00, 18.30 «Сейчас»
10.10, 00.25 Х/ф «Собака на сене» (12+)
12.30 Х/ф «Влюблен по собственному желанию» (12+)
14.15 Х/ф «Вокзал для двоих» (12+)
16.45 Х/ф «Не могу сказать «прощай» (12+)
19.00 Х/ф «Старые клячи» (12+)
21.35 Х/ф «Ширли-Мырли» (16+)
03.00 Д/с «Живая история». «Фильм «Собака на сене». Не советская история» (12+)
04.00 Д/с «Живая история». «Влюблен по собственному желанию» (12+)
04.55 Д/с «Живая история». «Выйти замуж за капитана» (12+)

06.00 М/ф
07.05 Х/ф «Сладкая женщина» (6+)
09.00, 13.00, 18.00, 23.00 Новости дня
09.15 Х/ф «За двумя зайцами» (6+)
10.45, 13.15 Т/с «Ермак» (16+)
16.20, 18.10 Д/с «Легенды советского сыска» (16+)
21.10 «Новая звезда». Всероссийский конкурс исполнителей песни. (6+)
22.40, 23.10 Т/с «И снова Анискин» (12+)
02.45 Х/ф «Анискин и Фантомас» (12+)
05.20 Д/ф «С Земли до Луны» (12+)

05.00 М/ф. (kat6+)
06.50 Х/ф «Римские каникулы» (12+)
09.00, 15.00 Новости
09.15 Интервью Ларисы Голубкиной. (12+)
09.30, 02.35 Х/ф «Гусарская баллада» (12+)
11.20, 01.40 Д/с «Маленькие тайны больших людей» (12+)
12.15, 23.15 Х/ф «Соломенная шляпка» (12+)
15.15 Т/с «Деревенская комедия» (16+)
19.15 Х/ф «Пять невест» (16+)
21.15 Х/ф «Укрощение строптивого» (12+)

07.00 «Прыг-Скок команда»
07.10, 02.00 М/с «Пожарный Сэм»
08.00, 02.55 М/с «Черепашка Лулу»
09.00 «Все, что вы хотели знать, но боялись спросить»
09.30 М/с «Мофи»
11.40 М/ф «Барби и потайная дверь»
13.00 М/ф «Винни-Пух», «Винни-Пух и день забот», «Винни-Пух идет в гости», «Обезьянки»
14.25 М/с «Гадкий утенок и Я»
17.15 М/с «Чарли и Лола»
18.50 М/ф «Сказка о царе Салтане»
19.50 М/ф «Барбоскины», «Путешествуй с нами. Музей Академии художеств», «Фиксики», «Почемучка. Есть ли в космосе вода?», «Смешарики», «Разные танцы», «Аркадий Паровозов спешит на помощь!»
22.05 М/ф «Маша и Медведь»
22.30 «Спокойной ночи, малыши!»
22.40 М/ф «Паровозик из Ромашкова», «Чуча»
00.10 «Мода из комода»
00.40 Т/с «Детективное агентство «Лассе и Майя»
04.00 М/с «Сто затей для друзей»

08.00 «Интервью №1». (12+)
08.15 «Трофеи Авалона». (6+)
08.45 «Худеем на одном дыхании с Мариной Корпан». (12+)
09.00 Х/ф «Любовь по заказу» (16+)
11.00, 21.00, 02.15 Т/с «Аристократы» (12+)
12.00 «Будьте здоровы». (16+)
12.30, 00.45 «Арт-вести». (16+)
13.00, 17.00 «О судьбе и здоровье». (16+)
14.30 «Ювелирочка». (16+)
16.00, 01.20 Т/с «Савва Морозов» (16+)
18.30, 06.00 «8tv.ru». (16+)
18.45 «Мужской разговор». (16+)
19.00, 07.00 Т/с «Нежный яд» (16+)
20.00 Вечерний интерактивный канал. (16+)
22.00 Х/ф «Во бору брусника»
23.45 Ночной интерактивный канал. (16+)

03.10 «В движении». (12+)
03.40 «Следствие ведут экстрасенсы». (16+)
04.00 Х/ф «Аферисты» (16+)
05.35 «Один день в городе». (6+)
06.15 «В своей тарелке». (12+)
06.40 «Хали-гали». (16+)

06.00, 02.00 «Смеяться разрешается». (12+)
07.45, 11.40, 17.45, 21.45, 03.40 «Скрытая камера». (16+)
08.00, 04.00 «Кривое зеркало»
09.45, 05.45 «Комедианты». (16+)
10.15 «Мосгорсмех». (12+)
10.45 «Комедийный квартет». (16+)
11.15 «Ржунимагу». (16+)
11.55 «Измайловский парк». (12+)
14.05 «ОСП-студия». (12+)
14.55 «Одноклассники». (16+)
15.25 «Дам совет. Офисные хроники». (16+)
15.55 «Хорошие шутки». (12+)
18.00 «Бла-Бла шоу». (16+)
19.05 «Схема смеха». (12+)
19.55 «Комната смеха». (12+)
20.45, 21.15 «Маски-шоу» (12+)
22.00 «Юрмала 2009». (12+)
23.40, 23.50, 00.00 Т/с «Ха» (12+)
00.15 «Сам себе режиссер». (6+)
00.55 «Премьер-парад». (12+)
01.30 «33 веселых буквы». (16+)

06.30, 07.00, 06.00 «Джейми: Обед за 15 минут»
07.30 «Секреты и советы» (16+)
08.00 «По делам несовершеннолетних» (16+)
09.50 «Давай разведемся!» (16+)
10.50 «Понять. Простить» (16+)
12.00 «Курортный роман» (16+)
13.00, 19.00 Х/ф «Две судьбы» (12+)
15.00, 21.00 Х/ф «И всё-таки я люблю» (16+)
17.00, 03.55 «Ты нам подходишь» (16+)
18.00 Т/с «Она написала убийство» (16+)
18.55, 05.55 «6 кадров» (16+)
23.00 «Рублёво-Бирюлёво» (16+)
00.00 «Одна за всех» (16+)
00.30 Х/ф «Неоконченная повесть»
02.25 Х/ф «Вылет задерживается»
04.55 «Домашняя кухня» (16+)

06.00 «Улетное видео». (16+)
07.30 «Не будь овощем!» (16+)

08.00, 03.55 М/ф
12.30 Х/ф «Место встречи изменить нельзя» (12+)
20.25, 23.55 Концерт «Чартова дюжина» (16+)
22.25 Т/с «Светофор» (16+)
23.25 «+100500». (18+)
01.55 Х/ф «Предельная глубина» (16+)

08.00 Страна за неделю
09.00, 05.00 Ленинлэнд. (12+)
10.00, 07.00 В огнедышащей лаве любви. Светлана Светличная
10.45, 07.45 Битва империй. Камбоджа. Победа революции. (12+)
11.00 Романовы. Царское дело. Под сенью Кремлевских орлов
12.00 Романовы. Царское дело. Вперед - к великой империи
13.00 Ржев. Эхо войны
13.25 Братья. (12+)
14.00, 20.00, 02.00 Отец в командировке. (12+)
15.00 Запечатленное время. Москва-Каракумы-Москва. Ударим автопробегом. (12+)
15.25 Запечатленное время. Пионерия. Взвейтесь кострами. (12+)
16.00 Рассекреченная история. Латинизация языков
16.25 Рассекреченная история. Спасти рядового
17.00 Эпоха. События и люди. Кровавый шут. (12+)
17.45 Гербы России. Кострома. (12+)
18.00 Ледовый пленник. (12+)
18.25 Даю справку. (12+)
19.00, 06.30 Энергетика
19.15, 06.00 Транспорт
19.30 Агробизнес
19.45, 06.15 Горизонты атома
21.00 Кронштадтский мятеж. Кто победил?
21.45 Битва империй. Камбоджа. Первые шаги. (12+)
22.00 «СССР. Крушение», 7с.
23.00 «СССР. Крушение», 8с.
00.00 Дневник наркоманки. (16+)
01.00 Запечатленное время. На заре воздухоплавания. (12+)
01.25 Запечатленное время. На чудесном празднике. (12+)
03.00 Рассекреченная история. Берлинская стена
03.25 Рассекреченная история. Учебник 1937 г.
04.00 Эпоха. События и люди. Ярослав Мудрый. (12+)
04.45 Гербы России. Плес. (12+)
06.45 Стратегия

05.00 «Доброе утро»
09.00, 12.00, 15.00, 03.00 Новости
09.15, 04.15 Контрольная закупка
09.45 «Жить здорово!» (12+)
10.55, 03.15 «Модный приговор»
12.20, 21.35 Т/с «Долгий путь домой» (16+)
14.25, 15.15, 02.20, 03.05 «Время покажет». (16+)
16.00 «Мужское/Женское». (16+)
17.00, 01.25 «Наедине со всеми». (16+)
18.00 Вечерние новости
18.45 «Давай поженимся!» (16+)
19.50 «Пусть говорят». (16+)
21.00 «Время»
23.35 «Вечерний Ургант» (16+)
00.10 Ночные новости
00.25 «Структура момента». (16+)

РОССИЯ 1

05.00 «Утро России»
09.00, 00.50 «Обыкновенное чудо академика Зильбера». (12+)
09.55 «О самом главном». Ток-шоу
11.00, 14.00, 17.00, 17.30, 20.00 Вести
11.35, 14.30, 17.10, 19.35 Вести-Урал
11.55 Т/с «Тайны следствия» (12+)
12.55 «Особый случай». (12+)
14.50 Вести. Дежурная часть
15.00 Т/с «Люба. Любовь» (12+)
16.00 Т/с «Последний янычар» (12+)
18.15 «Прямой эфир». (12+)
20.50 «Спокойной ночи, малыши!»
21.00 Т/с «Взгляд из вечности» (12+)
01.50 Х/ф «Колье Шарлотты»
03.25 «Призрак черной смерти». (16+)
04.20 «Комната смеха»

РОССИЯ 2

09.00 Панорама дня. LIVE
10.30 Х/ф «Две легенды. Двойные стандарты» (16+)
12.10 «Эволюция» [] (16+)
13.45 Большой футбол
14.05, 00.00 Х/ф «Волкодав» (16+)
16.40 «Полигон». Панцирь
17.10 «Сухой. Выбор цели»
18.10 Смешанные единоборства UFC. Рустам Хабилов (Россия) против Адриано Мартинса (Бразилия). Фрэнк Мир (США) против Антонио Силвы (Бразилия) [] (16+)
20.35 Х/ф «След Пираньи» (16+)
02.40 Большой спорт
03.00 «Эволюция»
04.30 Профессиональный бокс. Дмитрий Чудинов (Россия) против Криса Юбенка-мл. Бой за титул чемпиона мира по версии WBA. Тайсон Фьюри против Кристиана Хаммера (Германия). Бой за титул чемпиона мира по версии WBO
06.35 Х/ф «Лорд. Пес-полицейский» (12+)

ОТВ

06.00 Д/ф «Удивительный мир Дона Полека» (16+)
06.55, 09.55, 10.50 «Погода на «ОТВ». (16+)
07.00 «Утро ТВ». (12+)
09.00 «События». (16+)
09.05 Д/ф «Траектория огня» (16+)
09.35 «Елена Малахова: ЖКХ для человека». (16+)
09.40 «Прокуратура. На страже закона». (16+)
10.00 Армянская история и культура в программе «Наследники Урарту». (16+)
10.15 «Студенческий городок». (16+)
10.30, 18.05, 22.30, 01.20, 02.20, 04.40 «Патрульный участок». (16+)
10.55 Джоди Фостер, Джерард Батлер в фэнтази «Остров Ним». (США, 2008 г.) (16+)
12.40 «Обратная сторона Земли». (16+)
12.55, 13.55, 15.40, 18.00 «Погода на «ОТВ». (6+)
13.00, 00.20 «Парламентское время». (16+)
14.00 Д/ф «Земля: жизнь без людей» (6+)
15.45 М/ф «Маугли. Ракша» (0+)
16.10 Х/ф «Блондинка в эфире» (16+)
18.25 «Все о ЖКХ». (16+)
18.30 «События УрФО». (16+)
19.00 «События»
19.15, 02.10 «Кабинет министров». (16+)
19.30 Программа Галины Левиной «Рецепт». (16+)
20.00 Т/с «Танки. Сделано в России» (16+)
21.00 «События. Итоги»
21.30, 03.00, 05.00 Новости ТАУ «9 1/2». (16+)
22.50, 01.40, 04.00 «События. Итоги». (16+)
23.20, 04.30 «События. Акцент». (16+)
23.30 Шоу «Значит, ты умеешь танцевать?». (12+)
02.40 «Действующие лица»

ЦЕНТР

08.00 «Настроение». (16+)
10.10 Х/ф «Чудак-человек» (16+)
11.30, 13.50 Х/ф «Ограбление по-женски» (12+)
13.30, 16.30, 19.30, 00.00 «События». (16+)
15.35 «Мой герой». (12+)
16.50, 21.30 «Город новостей». (16+)
17.10 «Без обмана». «Соль земли русской». (16+)
18.00, 19.50 Т/с «Пуаро Агаты Кристи» (12+)
20.20 «Право голоса». (16+)
21.45 Т/с «Ой, ма-моч-ки!» (12+)
23.45 «Петровка, 38»
00.30 «Осторожно, мошенники!» (16+)
01.05 «Удар властью. Вячеслав Марычев». (16+)
02.00 «События. «. (16+)
02.35 «Автогонки. Звезды за рулем». (12+)
03.25 Х/ф «На одном дыхании» (12+)
07.10 Д/ф «Гигантские чудовища. Великий американский хищник» (12+)

НТВ

06.00 «НТВ утром»
08.10 Дело врачей (16+)
09.00, 10.20 Т/с «Возвращение Мухтара» (16+)
10.00, 13.00, 16.00, 19.00 Сегодня
12.00 Суд присяжных (16+)
13.20 Суд присяжных. Окончательный вердикт (16+)
14.30 Обзор. Чрезвычайное происшествие
15.00 Прокурорская проверка (16+)
16.20 Т/с «Улицы разбитых фонарей» (16+)
18.00 «Все будет хорошо!» (16+)
19.40 Говорим и показываем (16+)
20.40 Т/с «Морские дьяволы. Смерч» (16+)
22.40 Анатомия дня
23.30 Т/с «Морские дьяволы» (16+)
01.30 «Настоящий итальянец: «Кино по-итальянски»
02.20 Судебный детектив (16+)
03.15 Дикий мир
03.40 Т/с «Пятницкий. Глава вторая» (16+)
05.10 Т/с «ППС» (16+)

ТНТ

07.00 М/с «Черепашки-ниндзя»-»Месть» (12+)
07.30 М/с «Турбо-Агент Дадли» (12+)
07.55 М/с «Пингвины из «Мадагаскара»-»Переполох на льду. Сыграем в гольф» (12+)
08.25 М/с «Кунг-фу Панда: Удивительные легенды» (12+)
09.00 «Дом 2. Lite» (16+)
10.30 «Битва экстрасенсов» (16+)
11.30 Х/ф «Большая свадьба» (16+)
13.30 «Универ»-»Скрытая камера» 21с. (16+)
14.00 «Универ»-»День рождения Тани» 22с. (16+)
14.30, 15.00, 15.30, 16.00, 16.30, 17.00, 17.30, 18.00, 18.30, 19.00 Т/с «Интерны» (16+)
19.30, 20.00 Т/с «Универ. Новая общага» (16+)
20.30 «Физрук» 26с. (16+)
21.00 Х/ф «Впритык» (16+)
23.00 «Дом 2. Город любви» (16+)
00.00 «Дом 2. После заката» (16+)
01.00 Ужасы «Кошмар на улице Вязов 2: Месть Фредди» (США) 1985 г. (18+)
02.40 Х/ф «Без следа 2»-»Две семьи» (16+)
03.35 Х/ф «Без следа 2»-»Сезон» (16+)
04.25, 05.15 Х/ф «Без следа 2» (16+)
06.10 Х/ф «Женская лига: парни, деньги и любовь» (16+)

СТС

06.00 М/с «Барашек Шон»
07.10 М/с «Пингвиненок Пороро»
07.30 М/с «Клуб Винкс - школа волшебниц». (12+)
08.00 «Животный смех»
08.30, 09.00 Т/с «Папины дочки»
09.30, 18.00, 18.30 Т/с «Два отца и два сына» (16+)
10.30 Х/ф «Нежданный принц» (16+)
12.10, 13.30, 16.40 «Ералаш»
14.00 Т/с «Дочки-матери» (12+)
15.00 Х/ф «Восемь первых свиданий» (16+)
17.00 «Галилео» (16+)
19.00 Т/с «Папа на вырост» (16+)
20.00 Т/с «Последний из Магикян» (12+)
21.00 Х/ф «Неудержимый» (16+)
22.45 Т/с «Луна» (16+)
23.45, 00.00, 01.30 «6 кадров». (16+)
00.30 «Кино в деталях с Федором Бондарчуком». (16+)
01.45 Х/ф «Жилец» (16+)
03.35 Х/ф «Ангел-хранитель» (16+)

СТС LOVE

08.00, 07.15 М/ф
09.45, 01.00 Т/с «Зачарованные» (16+)
10.40, 17.20 Т/с «Не родись красивой» (12+)
12.25, 16.30 Т/с «Тайны Смолвиля» (16+)
13.15, 20.05, 04.25 Т/с «Кадетство» (16+)
14.10, 05.20 Т/с «Папины дочки» (16+)
19.05, 00.00 Т/с «Закрытая школа» (16+)
21.00 Т/с «Ранетки» (16+)
01.55, 06.20 Т/с «Сваха» (16+)
02.45 Т/с «О.С. - одинокие сердца» (16+)

РОССИЯ К

06.30 Канал «Евроньюс»
10.00, 15.00, 19.00, 23.40 Новости культуры
10.15 «Наблюдатель»
11.15 Х/ф «Вас ожидает гражданка Никанорова»
12.45 «Эрмитаж-250»
13.10, 20.50 Д/ф «Раскрытие тайн Вавилона»
14.05, 01.40 Т/с «Петербургские тайны»
15.10 «Беседы о русской культуре». «Независимость»
15.55 «Сати. Нескучная классика...» с Х. Герзмава и Д. Бертманом
16.40 «Больше, чем любовь»
17.20 Д/ф «Неизвестная Пиаф»
18.30 Д/с «Запечатленное время». «Военно-полевая железная дорога»
19.15 «Главная роль»
19.30 «Искусственный отбор»
20.10 «Правила жизни»
20.40 «Спокойной ночи, малыши!»
21.45 Д/с «Магический кристалл Жореса Алферова». «Солнечное вещество»
22.15 Д/ф «Писатель «П». Попытка идентификации»
23.30 Д/ф «Антонио Сальери»
00.00 Д/ф «Истинный Леонардо»
01.30 И.-С. Бах. Бранденбургский концерт №3
02.40 Д/ф «Дом Ритвельда-Шредер в Утрехте. Архитектор и его Муза»

00.00 «Творческая мастерская» «Архимандрит Алипий»
00.30 «О спасении и вере» /»Слово о вере»
01.00, 11.05 Д/ф
01.55, 05.25, 10.20, 12.25, 14.25, 16.25, 18.55, 22.55 «Мультикалендарь»
02.00 «Я верю» /»Дорога к храму»
02.30 «Вестник Православия»
02.45 «Символ веры» /»Мир вашему дому» /»Песнопения для души»
03.00 «Постскриптум»
03.15, 23.45 «Кулинарное паломничество»
03.30, 15.30 «Миссия добра»
04.00 «Беседы с батюшкой». Повтор вечерней программы
05.00, 07.05 «Утреннее правило»
05.30 «Преображение»
06.00 «Доброе слово - утро» и «Утро в Шишкином лесу»

06.15, 07.00, 08.00, 08.55, 10.00, 11.00, 12.00, 13.00, 14.00, 15.00, 15.55, 16.45, 18.00, 19.00, 20.00, 21.00, 21.55 «Союз онлайн»
06.30, 14.30, 19.05 «Читаем Евангелие вместе с Церковью»
06.45, 14.45, 19.15 «Церковный календарь»
07.30 «Град Креста»
07.45, 10.30, 23.30 «Первосвятитель»
08.05, 21.30 «Нравственное богословие» «Стяжание Святаго Духа. Плоды Духа»
08.30 «Глаголь»
09.00 «Беседы с Владыкой Павлом»
09.30 «Русские герои»
09.45, 15.05 «У книжной полки»
10.15, 18.50, 22.50 «Этот день в истории»
10.25 «Песнопения для души»
10.45 «Духовные размышления» прот. Артемия Владимирова
12.05, 14.05, 16.00, 18.05, 22.00 «Новости»
12.30 «Духовная брань»
12.45 «Слово»
13.15 «Хранители памяти»
13.30 «Доброе слово - день» и «День в Шишкином лесу»
15.15 «Обзор прессы»
16.30 «По святым местам» «Зилантов монастырь. Казань»
17.00 «Мысли о прекрасном» /»Православное Подмосковье»
17.30 «Митрополия»
19.30 «Доброе слово - вечер» и «Вечер в Шишкином лесу»
19.45 «В гостях у Дуняши»
20.05 «Беседы с батюшкой». Прямой эфир
21.05, 23.00 «Вечернее правило»

ТНВ

07.00, 19.00, 22.00 «Новости Татарстана» (татар.) (12+)
07.10, 04.05 «В мире культуры» (татар.) (12+)
08.00 «Манзара» (Панорама) (татар.) (6+)
10.00, 16.00, 20.30, 23.30 «Новости Татарстана». (12+)
10.10 «Народный будильник». (12+)
11.00, 02.30 Т/с «Жизнь, которой не было» (12+)
12.00, 19.20 Т/с «Две звезды» (12+)
13.00 Ретро-концерт
14.00, 00.00 Т/с «Хиромант 2» (16+)
15.00 «Секреты татарской кухни». (12+)
15.30 «Размышления о вере. Путь к исламу». (6+)
15.35 «Путь». (12+)
16.15 «Музыкальные сливки» (татар.) (12+)
16.55 «Быстрая зарядка»
17.00, 23.15 «Хочу мультфильм!»
17.15, 23.00 «Гостинчик для малышей» (татар.)
17.30 «Молодежная остановка». (12+)
17.55 «Tat-music». (12+)
18.05 Т/с «Чародей»
21.15 «Трибуна Нового века». (12+)
22.30 «Татары» (татар.) (12+)
01.00 Т/с «Вепрь» (16+)
02.00 «Грани «Рубина». (12+)
03.20 Т/с (татар.) (kat12+) (kat12+) (12+)

5

06.00, 10.00, 12.00, 15.30, 18.30, 22.00 «Сейчас»
06.10 «Утро на «5». (6+)
09.30 «Место происшествия»
10.30, 11.40, 12.30, 13.20, 14.25 Т/с «Десантура» (16+)
16.00 «Открытая студия»
16.50 Х/ф «Мимино» (12+)
19.00 Т/с «Детективы. Хвостатый заложник» (16+)
19.30 Т/с «Детективы. Украсть, чтобы вернуть» (16+)
20.00 Т/с «Детективы. Матрешки с сюрпризом» (16+)
20.30 Т/с «След. Не вспоминай» (16+)
21.15 Т/с «След. Антигены» (16+)
22.25 Х/ф «Такая работа. В хоккей играют настоящие мужчины» (16+)
23.15 Т/с «След. Невинные» (16+)
00.00 Х/ф «Влюблен по собственному желанию» (12+)
01.50 Х/ф «Бумеранг» (16+)
03.45 «Право на защиту. Замуж за иностранца». (16+)
04.45 «Право на защиту. Охота на шантажиста». (16+)

06.00 Д/с «Хроника победы» (12+)
06.35 Х/ф «Незнакомый наследник»
08.20, 09.15, 09.55, 13.15 Т/с «Рожденная революцией» (6+)
09.00, 13.00, 18.00, 23.00 Новости дня
13.25 Т/с «Застава Жилина» (16+)
17.10 Д/с «Военная контрразведка. Наша победа». «Операция «Развод»
18.30 «Легендарные самолеты. ТУ-22. Сверхзвуковая эволюция». (6+)
19.15 Х/ф «Порожний рейс»
21.05 Х/ф «Екатерина Воронина» (12+)
23.20 Д/с «Легенды советского сыска» (16+)
00.55 «Военная приемка». (6+)
03.30 Х/ф «Признать виновным» (12+)
05.05 Д/ф «Я охранял Сталина. Секретные дневники Власика» (12+)

05.00 «180 минут». (12+)
08.00 «Общий интерес». (12+)
08.30 Х/ф «Алые паруса» (12+)
10.05 Т/с «Деревенская комедия» (16+)
12.00, 15.00, 18.00, 22.00 Новости
12.20 Д/с «Дом без жертв» (12+)
13.15 Т/с «Жизнь, которой не было» (16+)
15.25, 23.35 «Слово за слово». (16+)
16.20, 02.40 Т/с «Беспокойный участок» (12+)
18.25 Х/ф «Два дня» (16+)
20.10, 22.15 Т/с «Журов» (16+)
23.25 Новости. Главная тема
00.30 Х/ф «Римские каникулы» (12+)

07.00 М/с «Букашки»
07.10 М/с «Смурфики»
08.00, 11.20, 13.10 «Прыг-Скок команда»
08.10 М/с «Лунтик и его друзья»
09.00 М/ф «Кентервильское привидение», «Королевские зайцы»
09.40, 20.55, 04.00 М/с «Веселые паровозики из Чаггингтона»
10.30, 04.45 М/с «Шарлотта Земляничка. Ягодный пирог»
10.50 «Лентяево»
11.30, 05.05 М/с «Мир слов»
12.10, 19.50, 03.35 М/с «Щенячий патруль»
12.30 М/ф «Жу-жу-жу», «Заветная мечта», «Кто сказал мяу?», «Путаница»
13.20, 20.15 М/с «Новые приключения пчелки Майи»
14.00 «Почемучка». Нейтронные звезды и черные дыры
14.15 М/с «Барбоскины»
16.45 М/с «Свинка Пеппа»
18.00 М/с «Боб-строитель»
18.40, 05.45 М/с «Загадки Джесса»
21.40 М/ф «Наш друг Пишичитай», «Жадный Кузя»
22.30 «Спокойной ночи, малыши!»
22.40 М/с «Фиксики»
00.15 Т/с «Классная школа»
00.40 М/с «Миксели»
00.45 М/с «Колыбельные мира»
00.50 Т/с «Принцесса слонов» (12+)
01.15 «Навигатор. Апгрейд». (12+)
01.20 «История России. Лекции». (12+)
01.50 Х/ф «Морской волк» (12+)
03.20 М/с «Приключения Маши и Гоши»

8

08.00 «Интервью №1». (12+)
08.15 «Трофеи Авалона». (6+)
08.45 «Худеем на одном дыхании с Мариной Корпан». (12+)
09.00, 22.00 Х/ф «Во бору брусника»
11.00, 21.00, 02.15 Т/с «Аристократы» (12+)
12.00 «Будьте здоровы». (16+)
12.30, 00.45 «Арт-вести». (16+)
13.00, 17.00 «О судьбе и здоровье». (16+)
14.30 «Ювелирочка». (16+)
16.00, 01.20 Т/с «Савва Морозов» (16+)
18.30, 06.00 «8tv.ru». (16+)
18.45 «Мужской разговор». (16+)
19.00, 07.00 Т/с «Нежный яд» (16+)
20.00 Вечерний интерактивный канал. (16+)
23.45 Ночной интерактивный канал. (16+)
03.10 «В движении». (12+)
03.40 «Следствие ведут экстрасенсы». (16+)
04.00 Х/ф «Любовь по заказу» (16+)
06.15 «В своей тарелке». (12+)
06.40 «Хали-гали». (16+)

сарафан

06.15, 02.15 «Мосгорсмех». (12+)
06.45, 02.45 «Комедийный квартет». (16+)
07.15, 03.15 «Ржунимагу». (16+)
07.40, 13.45, 17.45, 23.40, 03.40 «Скрытая камера». (16+)
07.55, 03.55 «Измайловский парк». (12+)
10.05 «ОСП-студия». (12+)
10.55 «Одноклассники». (16+)
11.25 «Дам совет. Офисные хроники». (16+)
11.55 «Хорошие шутки». (12+)
14.00 «Бла-Бла шоу». (16+)
15.05 «Схема смеха». (12+)
15.55 «Комната смеха». (12+)
16.45, 17.15 «Маски-шоу» (12+)
18.00 «Юрмала 2009». (12+)
19.40, 19.50, 20.00 Т/с «Ха» (12+)
20.15 «Сам себе режиссер». (6+)
20.55 «Премьер-парад». (12+)
21.30 «33 веселых буквы». (16+)
22.00 «Смеяться разрешается». (12+)
00.00 «Кривое зеркало»
01.45 «Комедианты». (16+)

перец

06.00, 08.00 «Улетное видео». (16+)
07.30 «Не будь овощем!» (16+)
09.00, 18.30 «Дорожные войны». (16+)
09.30 «Есть тема. Бухло зло». (16+)
11.25 Т/с «Знахарь» (16+)
15.25, 22.45 Т/с «Светофор» (16+)
16.20 Т/с «Агент национальной безопасности 3» (12+)
20.00 Т/с «Крутой Уокер» (16+)
21.00 «Розыгрыш». (16+)
23.45 «+100500». (18+)
00.30 Т/с «Дневники «Красной туфельки» (18+)
01.30 Х/ф «От 180 и выше» (12+)
03.30 «Есть тема. Бухло-зло». (16+)
05.30 М/ф

СТРАНА

08.00 Отец в командировке. (12+)
09.00, 06.00 Романовы. Царское дело. Под сенью Кремлевских орлов
10.00, 07.00 Романовы. Царское дело. Вперед - к великой империи
11.00 Ржев. Эхо войны
11.25 Братья. (12+)
12.00 Запечатленное время. Москва-Каракумы-Москва. Ударим автопробегом. (12+)
12.25 Запечатленное время. Пионерия. Взвейтесь кострами. (12+)
13.00 Рассекреченная история. Латинизация языков
13.25 Рассекреченная история. Спасти рядового
14.00, 20.00, 02.00 День за днем. Итоги
15.00 Эпоха. События и люди. Кровавый шут. (12+)
15.45 Гербы России. Кострома. (12+)
16.00 Ледовый пленник. (12+)
16.25 Даю справку. (12+)
17.00, 04.30 Энергетика
17.15, 04.00 Транспорт
17.30 Агробизнес
17.45, 04.15 Горизонты атома
18.00 Кронштадтский мятеж. Кто победил?
18.45 Битва империй. Камбоджа. Первые шаги. (12+)
19.00 «СССР. Крушение», 7с.
21.00 «СССР. Крушение», 8с.
22.00 Дневник наркоманки. (16+)
23.00 Запечатленное время. На заре воздухоплавания. (12+)
23.25 Запечатленное время. На чудесном празднике. (12+)
00.00 Рассекреченная история. Берлинская стена
00.25 Рассекреченная история. Учебник 1937 г.
01.00 Эпоха. События и люди. Ярослав Мудрый. (12+)
01.45 Гербы России. Плес. (12+)
03.00 Ленинлэнд. (12+)
04.45 Стратегия
05.00 В огнедышащей лаве любви. Светлана Светличная
05.45 Битва империй. Камбоджа. Победа революции. (12+)

05.00 «Доброе утро»
09.00, 12.00, 15.00, 03.00 Новости
09.15, 04.15 Контрольная закупка
09.45 «Жить здорово!» (12+)
10.55, 03.15 «Модный приговор»
12.20, 21.35 Т/с «Долгий путь домой» (16+)
14.25, 15.15, 02.20, 03.05 «Время покажет». (16+)
16.00 «Мужское/Женское». (16+)
17.00, 01.25 «Наедине со всеми». (16+)
18.00 Вечерние новости
18.45 «Давай поженимся!» (16+)
19.50 «Пусть говорят». (16+)
21.00 «Время»
23.35 «Вечерний Ургант» (16+)
00.10 Ночные новости
00.25 «Политика». (16+)

РОССИЯ 1

05.00 «Утро России»
09.00, 00.30 «Последняя миссия «Охотника». (12+)
09.55 «О самом главном». Ток-шоу
11.00, 14.00, 17.00, 17.30, 20.00 Вести
11.35, 14.30, 17.10, 19.35 Вести-Урал
11.55 Т/с «Тайны следствия» (12+)
12.55 «Особый случай». (12+)
14.50 Вести. Дежурная часть
15.00 Т/с «Люба. Любовь» (12+)
16.00 Т/с «Последний янычар» (12+)
18.15 «Прямой эфир». (12+)
20.50 «Спокойной ночи, малыши!»
21.00 Т/с «Взгляд из вечности» (12+)
22.50 «Специальный корреспондент»
01.35 Х/ф «Колье Шарлотты»
03.00 «По следам Ивана Сусанина». (12+)
04.00 «Комната смеха»

РОССИЯ 2

09.00 Панорама дня. LIVE
10.30, 00.50 Х/ф «Две легенды. Полная перезагрузка» (16+)
12.15, 03.00 «Эволюция»
13.45 Большой футбол
14.05 Х/ф «Сармат» (16+)
19.10 Биатлон. Чемпионат мира. Трансляция из Финляндии
20.10, 02.40 Большой спорт
20.35 «Биатлон с Дмитрием Губерниевым»
21.05 Биатлон. Чемпионат мира. Индивидуальная гонка. Женщины. Прямая трансляция из Финляндии
23.05 Х/ф «Две легенды. Двойные стандарты» (16+)
04.30 Смешанные единоборства UFC. Рустам Хабилов (Россия) против Адриано Мартинса (Бразилия). Фрэнк Мир (США) против Антонио Силвы (Бразилия) [] (16+)
06.45 Х/ф «Лорд. Пес-полицейский» (12+)

ОТВ

06.00, 22.50, 01.40, 04.00 «События. Итоги». (16+)
06.30 Д/ф «Удивительный мир Дона Полека» (16+)
06.55 «Погода на «ОТВ». (16+)
07.00 «Утро ТВ». (12+)
09.00 «События». (16+)
09.05 Д/ф «Зашифрованная война» (16+)
09.55, 11.20, 12.55, 13.55, 15.55, 18.00 «Погода на «ОТВ». (6+)
10.00, 02.20 «Депутатское расследование». (16+)
10.30, 18.05, 22.30, 01.20, 04.40 «Патрульный участок». (16+)
10.50, 18.30 «События УрФО». (16+)
11.25 Х/ф «Зимний вечер в Гаграх» (12+)
13.00, 21.30, 00.20, 03.00, 05.00 Новости ТАУ «9 1/2». (16+)
14.00 Д/ф «На 80 поездах вокруг света» (16+)
14.30 Д/ф «Самые эпатажные рестораны мира» (16+)
15.00, 23.30 Шоу «Значит, ты умеешь танцевать?». (12+)
16.00 М/ф «Маугли. Похищение», «Маугли. Последняя охота Акелы» (0+)
16.35 Х/ф «Ключи от неба» (12+)
18.25, 19.30 «Все о ЖКХ». (16+)
19.00 «События»
19.15, 23.20, 02.10, 04.30 «События. Акцент». (16+)
20.00 Т/с «Танки. Сделано в России» (16+)
21.00 «События. Итоги»
02.40 «Действующие лица»

ЦЕНТР

08.00 «Настроение». (16+)
10.10 Х/ф «Не послать ли нам... гонца?» (12+)
12.10 Д/ф «Ирина Муравьева. Самая обаятельная и привлекательная» (12+)
12.55 «Доктор И...» (16+)
13.30, 16.30, 19.30, 00.00 «События». (16+)
13.50 Х/ф «Неидеальная женщина» (12+)
15.40 «Мой герой». (12+)
16.50, 21.30 «Город новостей». (16+)
17.10 «Удар властью. Вячеслав Марычев». (16+)
18.00, 19.50 Т/с «Пуаро Агаты Кристи» (12+)
20.20 «Право голоса». (16+)
21.45 Т/с «Ой, ма-моч-ки!» (12+)
23.45 «Петровка, 38»
00.30 «Линия защиты». (16+)
01.05 «Хроники московского быта. Страна спекулянтов». (12+)
02.00 «События. «. (16+)
02.20 «Русский вопрос». (12+)
03.10 Х/ф «Нахалка» (12+)
06.55 «Тайны нашего кино». «Школьный вальс». (12+)
07.25 «Осторожно, мошенники!» (16+)

НТВ

06.00 «НТВ утром»
08.10 Дело врачей (16+)
09.00, 10.20 Т/с «Возвращение Мухтара» (16+)
10.00, 13.00, 16.00, 19.00 Сегодня
12.00 Суд присяжных (16+)
13.20 Суд присяжных. Окончательный вердикт (16+)
14.30 Обзор. Чрезвычайное происшествие
15.00 Прокурорская проверка (16+)
16.20 Т/с «Улицы разбитых фонарей» (16+)
18.00 «Все будет хорошо!» (16+)
19.40 Говорим и показываем (16+)
20.40 Т/с «Морские дьяволы. Смерч» (16+)
22.30 Анатомия дня
23.20 Футбол. Лига чемпионов УЕФА. «Челси»-»ПСЖ»
01.35 Лига чемпионов УЕФА. Обзор
02.05 Т/с «Морские дьяволы» (16+)
03.45 Дикий мир
04.25 Т/с «Пятницкий. Глава вторая» (16+)
05.15 Т/с «ППС» (16+)

ТНТ

07.00 М/с «Черепашки-ниндзя»-»История о призраке из Чайнатауна» (12+)
07.30 М/с «Турбо-Агент Дадли» (12+)
07.55 М/с «Пингвины из «Мадагаскара»-»Мое величество. Рядовой и пряничная фабрика» (12+)
08.25 М/с «Кунг-фу Панда: Удивительные легенды» (12+)
09.00 «Дом 2. Lite» (16+)
10.30 «Битва экстрасенсов»-»Взрывы. Крымск. Испытание от Марата» (16+)
11.30 Х/ф «Впритык» (16+)
13.30 Т/с «Универ»-»День рождения Тани» (16+)
14.00 Т/с «Универ»-»Шкаф» (16+)
14.30, 15.00, 15.30, 16.00, 16.30, 17.00, 17.30, 18.00, 18.30, 19.00 Т/с «СашаТаня» (16+)
19.30, 20.00 Т/с «Универ. Новая общага» (16+)
20.30 Т/с «Физрук» (16+)
21.00 Х/ф «Десять ядов» (16+)
23.00 «Дом 2. Город любви» (16+)
00.00 «Дом 2. После заката» (16+)
01.00 Ужасы «Кошмар на улице Вязов 3: Воины сновидений» (США) 1987 г. (18+)
02.55, 03.45, 04.40, 05.30 Х/ф «Без следа 3» (16+)
06.25 Х/ф «Женская лига: парни, деньги и любовь» (16+)

СТС

06.00 М/с «Барашек Шон»
07.10 М/с «Пингвиненок Пороро»
07.30 М/с «Клуб Винкс - школа волшебниц». (12+)
08.00 «Животный смех»
08.30, 09.00 Т/с «Папины дочки»
09.30, 18.00, 18.30 Т/с «Два отца и два сына» (16+)
10.30, 19.00 Т/с «Папа на вырост» (16+)
11.30, 20.00 Т/с «Последний из Магикян» (12+)
12.30, 13.30, 16.45 «Ералаш»
14.00 Т/с «Дочки-матери» (12+)
15.00 Х/ф «Неудержимый» (16+)
17.00 «Галилео» (16+)
21.00 Х/ф «Гудзонский ястреб» (16+)
23.00 Т/с «Луна» (16+)
00.00 «6 кадров». (16+)
00.30 Х/ф «Ангел-хранитель» (16+)
03.00 Х/ф «Рэй» (12+)
05.50 «Музыка на СТС». (16+)

СТС LOVE

08.00, 07.15 М/ф
09.45, 01.00 Т/с «Зачарованные» (16+)
10.40, 17.20 Т/с «Не родись красивой» (12+)
12.25, 16.30 Т/с «Тайны Смолвиля» (16+)
13.15, 20.05, 04.25 Т/с «Кадетство» (16+)
14.10, 05.20 Т/с «Папины дочки» (16+)
19.05, 00.00 Т/с «Закрытая школа» (16+)
21.00 Т/с «Ранетки» (16+)
01.55, 06.20 Т/с «Сваха» (16+)
02.45 Т/с «О.С. - одинокие сердца» (16+)

РОССИЯ К

06.30 Канал «Евроньюс»
10.00, 15.00, 19.00, 23.40 Новости культуры
10.15 «Наблюдатель»
11.15 Х/ф «Люди и манекены»
12.35 Д/ф «Размышления у золотой доски»
13.10, 02.50 Д/ф «Гилберт Кит Честертон»
13.15, 20.50 Д/ф «Раскрытие тайн Вавилона»
14.05, 01.55 Т/с «Петербургские тайны»
15.10 «Беседы о русской культуре». «Проблема выбора»
15.55 «Искусственный отбор»
16.40 «Больше, чем любовь»
17.20 «Концерт для Европы»
18.15 Д/ф «Раммельсберг и Гослар - рудники и город рудокопов»
18.30 Д/с «Запечатленное время». «Синий экспресс»
19.15 «Главная роль»
19.30 «Абсолютный слух»
20.10 «Правила жизни»
20.40 «Спокойной ночи, малыши!»
21.45 Д/с «Магический кристал Жореса Алферова». «Детский сад» Папы Иоффе»
22.10 «Власть факта». «Всемирная история кофе»
22.55 Д/ф «Аркадий Кутилов. Москва придумает меня!»
00.00 Д/ф «Таинство Пикассо»
01.15 Произведения Ф. Мендельсона и Г. Берлиоза. Дирижер Ю. Симонов

00.00 Лекция профессора А.И. Осипова (из архива)
01.00, 11.05, 17.00 Д/ф
01.55, 05.25, 10.20, 12.25, 14.25, 16.25, 18.55, 22.55 «Мультикалендарь»
02.00 «Церковь и мир» с митрополитом Иларионом
02.30 «Свет невечерний»
02.45 «Благовест»
03.00 «Всем миром»
03.15 «Первая натура»
03.30, 15.30 «Свет миру»
04.00 «Беседы с батюшкой». Повтор вечерней программы
05.00, 07.05 «Утреннее правило»
05.30 «Плод веры»
06.00 «Доброе слово - утро» и «Утро в Шишкином лесу»
06.15, 07.00, 08.00, 08.55, 10.00, 11.00, 12.00, 13.00, 14.00, 15.00, 15.55, 16.45, 18.00, 19.00, 20.00, 21.00, 21.55 «Союз онлайн»
06.30, 14.30, 19.05 «Читаем Евангелие вместе с Церковью»
06.45, 14.45, 19.15 «Церковный календарь»
07.30 «По святым местам» «Зилантов монастырь. Казань»
07.45, 10.30, 23.30 «Первосвятитель»
08.05, 21.30 «Уроки Православия» «Прот.Андрей Канев. Свт.Игнатий Брянчанинов «Слово о смерти», 5ч.
08.30 «Дон Православный»
09.00 «Лаврские встречи со священником Анатолием Першиным»
09.30 «Буква в духе»
09.45, 15.05 «У книжной полки»
10.15, 18.50, 22.50 «Этот день в истории»
10.25 «Песнопения для души»
10.45 «Кулинарное паломничество»
12.05, 14.05, 16.00, 18.05, 22.00 «Новости»
12.30 «Символ веры» /»Мир вашему дому» /»Песнопения для души»
12.45 «История Церкви на Урале»

13.15 «Лампада»
13.30 «Доброе слово - день» и «День в Шишкином лесу»
15.15 «Град Креста»
16.30 «Слово пастыря»
19.30 «Доброе слово - вечер» и «Вечер в Шишкином лесу»
19.45 «В гостях у Дуняши»
20.05 «Беседы с батюшкой». Прямой эфир
21.05, 23.00 «Вечернее правило»
23.45 «Всем миром!»

ТНВ

07.00, 19.00, 22.00 «Новости Татарстана» (татар.) (12+)
07.10, 04.10 «Давайте споем!» (татар.) (6+)
08.00 «Манзара» (Панорама) (татар.) (6+)
10.00, 16.00, 20.30, 23.30 «Новости Татарстана». (12+)
10.10 «Народный будильник». (12+)
11.00, 02.30 Т/с «Жизнь, которой не было» (16+)
11.55 Т/с «Две звезды» (12+)
12.55 «Религия и жизнь» (татар.) (6+)
13.00 Ретро-концерт
13.30 «Народ мой...» (татар.) (12+)
14.00, 00.00 Т/с «Хиромант 2» (16+)
15.00 «Среда обитания». (12+)
15.30 «Закон. Парламент. Общество» (татар.) (12+)
16.20 «Литературное наследие» (татар.) (6+)
16.55 «Быстрая зарядка»
17.00, 23.15 «Хочу мультфильм!»
17.15, 23.00 «Гостинчик для малышей»
17.30 «Мы - внуки Тукая»
17.45 «Твоя профессия» (татар.) (6+)
17.55 «Мы танцуем и поем»
18.05 Т/с «Чародей»
19.20 Т/с «Счастлива ли ты?» (12+)
20.05 «Переведи! Учим татарский язык»
21.15 «Прямая связь». (12+)
22.30 «Татары» (татар.) (12+)
01.00 Т/с «Вепрь» (16+)
02.00 «Видеоспорт». (12+)
03.20 Т/с (татар.) (kat12+) (kat12+) (12+)

5

06.00, 10.00, 12.00, 15.30, 18.30, 22.00 «Сейчас»
06.10 «Утро на «5». (6+)
09.30 «Место происшествия»
10.30, 11.40, 12.30, 13.20, 14.25 Т/с «Десантура» (16+)
16.00 «Открытая студия»
16.50, 01.50 Х/ф «Контрудар» (12+)
19.00 Т/с «Детективы. Перемена судеб» (16+)
19.30 Т/с «Детективы. Человек в футляре» (16+)
20.00 Т/с «Детективы. Умереть легко» (16+)
20.30 Т/с «След. Потанцуй со мной» (16+)
21.15 Т/с «След. Сюрприз» (16+)
22.25 Х/ф «Такая работа. Вопросы и ответы» (16+)
23.15 Т/с «След. Проклятая квартира» (16+)
00.00 Х/ф «Не могу сказать «прощай» (12+)
03.30 «Право на защиту. Вторая семья». (16+)
04.30 «Право на защиту. Монтаж». (16+)

06.00 Х/ф «На исходе лета» (6+)
07.25, 09.15 Х/ф «Уходя - уходи» (12+)
09.00, 13.00, 18.00, 23.00 Новости дня
09.25, 13.15 Т/с «Рожденная революцией» (6+)
13.25 Т/с «Застава Жилина» (16+)
17.10 Д/с «Военная контрразведка. Наша победа». «Операция «След»
18.30 «Легендарные вертолеты. МИ-28. Винтокрылый танк». (6+)
19.15 Х/ф «Право на выстрел» (12+)
21.00 Х/ф «В добрый час!»
23.20 Д/с «Легенды советского сыска» (16+)
00.55 Т/с «Совесть» (12+)
04.20 Х/ф «Новые приключения капитана Врунгеля»

05.00 «180 минут». (12+)
08.00 «Сделано в СССР». (12+)
08.30, 00.35 Х/ф «Необыкновенный город» (12+)
09.55 Т/с «Деревенская комедия» (16+)
12.00, 15.00, 18.00, 22.00 Новости
12.20, 02.00 Д/с «Красота на заказ» (12+)
13.15 Т/с «Жизнь, которой не было» (16+)
15.25, 23.40 «Слово за слово». (16+)
16.20, 02.55 Т/с «Беспокойный участок» (12+)
18.25 Х/ф «Пять невест» (16+)
20.25, 22.15 Т/с «Журов» (16+)
23.25 Новости. Главная тема

07.00, 02.55 М/с «Букашки»
07.10 М/с «Смурфики»
08.00, 11.20, 13.10 «Прыг-Скок команда»
08.10 М/с «Лунтик и его друзья»
09.00 М/ф «Пес в сапогах», «Петя и Красная шапочка»
09.40, 20.55, 04.00 М/с «Веселые паровозики из Чаггингтона»
10.30 М/с «Шарлотта Земляничка. Ягодный пирог»
10.50 «Лентяево»
11.30, 05.05 М/с «Мир слов»
12.10, 19.50, 03.35 М/с «Щенячий патруль»
12.30 М/ф «Зимовье зверей», «Лиса и волк», «Девочка и медведь»
13.20, 20.15 М/с «Новые приключения пчелки Майи»
14.00 «Почемучка». Луна
14.15 М/с «Фиксики»
16.45 М/с «Свинка Пеппа»
18.00 М/с «Боб-строитель»
18.40, 05.45 М/с «Загадки Джесса»
21.40 М/ф «Замок лгунов», «Мышонок Пик», «Весенние мелодии»
22.30 «Спокойной ночи, малыши!»
22.40 М/с «Смешарики»
00.15 Т/с «Классная школа»
00.40 М/с «Миксели»
00.45 М/с «Колыбельные мира»
00.50 Т/с «Принцесса слонов» (12+)
01.15 «Навигатор. Апгрейд». (12+)
01.20 «Русская литература. Лекции». (12+)
01.50 Х/ф «Морской волк» (12+)
03.10 «Куда глаза глядят»
03.20 М/с «Приключения Маши и Гоши»
04.45 М/с «Тинга-Тинга. Страна африканских мифов»

8

08.00 «Интервью №1». (12+)
08.15 «Трофеи Авалона». (6+)
08.45 «Худеем на одном дыхании с Мариной Корпан». (12+)
09.00, 04.00 Х/ф «Во бору брусника»
11.00, 21.00, 02.15 Т/с «Аристократы» (12+)
12.00 «Будьте здоровы». (16+)
12.30, 00.45 «Арт-вести». (16+)
13.00, 17.00 «О судьбе и здоровье». (16+)
14.30 «Ювелирочка». (16+)
16.00 Т/с «Савва Морозов» (16+)
18.30, 06.00 «8tv.ru». (16+)
18.45 «Мужской разговор». (16+)
19.00, 07.00 Т/с «Нежный яд» (16+)
20.00 Вечерний интерактивный канал. (16+)
22.00 Х/ф «Одно звено» (16+)
23.45 Ночной интерактивный канал. (16+)
01.20 Т/с «Апокриф: Музыка для Петра и Павла» (12+)
03.10 «В движении». (12+)
03.40 «Следствие ведут экстрасенсы». (16+)
05.35 «Один день в городе». (6+)
06.15 «В своей тарелке». (12+)
06.40 «Хали-гали». (16+)

сарафан

06.05, 02.05 «ОСП-студия». (12+)
06.55, 02.55 «Одноклассники». (16+)
07.25, 03.25 «Дам совет. Офисные хроники». (16+)
07.55, 03.55 «Хорошие шутки». (12+)
09.45, 13.45, 19.40, 23.40, 05.45 «Скрытая камера». (16+)
10.00 «Бла-Бла шоу». (16+)
11.05 «Схема смеха». (12+)
11.55 «Комната смеха». (12+)
12.45, 13.15 «Маски-шоу» (12+)
14.00 «Юрмала 2009». (12+)
15.40, 15.50, 16.00 Т/с «Ха» (12+)
16.15 «Сам себе режиссер». (6+)
16.55 «Премьер-парад». (12+)
17.30 «33 веселых буквы». (16+)
18.00 «Смеяться разрешается». (12+)
20.00 «Кривое зеркало»
21.45 «Комедианты». (16+)
22.15 «Мосгорсмех». (12+)
22.45 «Комедийный квартет». (16+)
23.15 «Ржунимагу». (16+)
23.55 «Измайловский парк». (12+)

06.30, 07.00, 06.00 «Жить вкусно с Джейми Оливером»
07.30 «Секреты и советы» (16+)
08.00 «По делам несовершеннолетних» (16+)
09.55 «Давай разведемся!» (16+)
10.55 «Понять. Простить» (16+)
12.05 «Курортный роман» (16+)
13.05, 19.00 Х/ф «Две судьбы» (12+)
15.05, 21.05 Х/ф «И всё-таки я люблю» (16+)
17.00, 03.45 «Ты нам подходишь» (16+)
18.00 Т/с «Она написала убийство» (16+)
18.55 «6 кадров» (16+)
23.00 «Рублёво-Бирюлёво» (16+)
00.00 «Одна за всех» (16+)
00.30 Х/ф «Детский мир» (12+)
02.00 Х/ф «Ксения, любимая жена Фёдора»
04.45 «Домашняя кухня» (16+)
05.45 Тайны еды (16+)

перец

06.00, 08.00 «Улетное видео». (16+)
07.30 «Не будь овощем!» (16+)
09.00, 18.15 «Дорожные войны». (16+)
09.30, 03.05 «Есть тема. Авиакатастрофы». (16+)
10.30, 20.00 Т/с «Крутой Уокер» (16+)
11.30, 16.25 Т/с «Агент национальной безопасности 3» (12+)
13.40, 21.00 «Розыгрыш». (16+)
15.25, 22.45 Т/с «Светофор» (16+)
23.45 «+100500». (18+)
00.30 Т/с «Дневники «Красной туфельки» (18+)
04.05 Х/ф «Дураки умирают по пятницам» (16+)

СТРАНА

08.00, 14.00, 20.00, 02.00 День за днем. Итоги
09.00, 06.00 Ржев. Эхо войны
09.25, 06.25 Братья. (12+)
10.00, 07.00 Запечатленное время. Москва-Каракумы-Москва. Ударим автопробегом. (12+)
10.25, 07.25 Запечатленное время. Пионерия. Взвейтесь кострами. (12+)
11.00 Рассекреченная история. Латинизация языков
11.25 Рассекреченная история. Спасти рядового
12.00 Эпоха. События и люди. Кровавый шут. (12+)
12.45 Гербы России. Кострома. (12+)
13.00 Ледовый пленник. (12+)
13.25 Даю справку. (12+)
15.00, 01.30 Энергетика
15.15, 01.00 Транспорт
15.30 Агробизнес
15.45, 01.15 Горизонты атома
16.00 Кронштадтский мятеж. Кто победил?
16.45 Битва империй. Камбоджа. Первые шаги. (12+)
17.00 «СССР. Крушение», 7с.
18.00 «СССР. Крушение», 8с.
19.00 Дневник наркоманки. (16+)
21.00 Запечатленное время. На заре воздухоплавания. (12+)
21.25 Запечатленное время. На чудесном празднике. (12+)
22.00 Рассекреченная история. Берлинская стена
22.25 Рассекреченная история. Учебник 1937 г.
23.00 Эпоха. События и люди. Ярослав Мудрый. (12+)
23.45 Гербы России. Плес. (12+)
00.00 Ленинлэнд. (12+)
01.45 Стратегия
03.00 В огнедышащей лаве любви. Светлана Светличная
03.45 Битва империй. Камбоджа. Победа революции. (12+)
04.00 Романовы. Царское дело. Под сенью Кремлевских орлов
05.00 Романовы. Царское дело. Вперед - к великой империи

05.00 «Доброе утро»
09.00, 12.00, 15.00, 03.00 Новости
09.15, 04.15 Контрольная закупка
09.45 «Жить здорово!» (12+)
10.55, 03.15 «Модный приговор»
12.20, 21.35 Т/с «Долгий путь домой» (16+)
14.25, 15.15, 01.25 «Время покажет». (16+)
16.00 «Мужское/Женское». (16+)
17.00, 02.20, 03.05 «Наедине со всеми». (16+)
18.00 Вечерние новости
18.45 «Давай поженимся!» (16+)
19.50 «Пусть говорят». (16+)
21.00 «Время»
23.35 «Вечерний Ургант» (16+)
00.10 Ночные новости
00.25 Д/ф «Григорий Горин. «Живите долго» (12+)

РОССИЯ 1

05.00 «Утро России»
09.00, 00.30 «Одесса. Герои подземной крепости». (12+)
09.55 «О самом главном». Ток-шоу
11.00, 14.00, 17.00, 17.30, 20.00 Вести
11.35, 14.30, 17.10, 19.35 Вести-Урал
11.55 Т/с «Тайны следствия» (12+)
12.55 «Особый случай». (12+)
14.50 Вести. Дежурная часть
15.00 Т/с «Люба. Любовь» (12+)
16.00 Т/с «Последний янычар» (12+)
18.15 «Прямой эфир». (12+)
20.50 «Спокойной ночи, малыши!»
21.00 Т/с «Взгляд из вечности» (12+)
22.50 «Вечер с Владимиром Соловьёвым». (12+)
01.35 Х/ф «Колье Шарлотты»
03.00 «Камчатка. Жизнь на вулкане»
04.00 «Комната смеха»

РОССИЯ 2

09.00 Панорама дня. LIVE
10.30, 23.15 Х/ф «Две легенды. По следу призрака» (16+)
12.10 «Эволюция»
13.45 Большой футбол
14.05 Х/ф «Сармат» (16+)
19.10 Биатлон. Чемпионат мира. Трансляция из Финляндии
20.40, 03.15 Большой спорт
21.05 Биатлон. Чемпионат мира. Индивидуальная гонка. Мужчины. Прямая трансляция из Финляндии
01.00 Х/ф «Две легенды. Выстрел из прошлого» (16+)
02.45 «24 кадра» [] (16+)
03.40 «Эволюция» [] (16+)
04.40 «Полигон». Эшелон
05.05 Хоккей. КХЛ. 1/2 финала конференции «Запад»
07.10 Х/ф «Господа офицеры: Спасти императора» (16+)

ОТВ

05.00, 13.00, 21.30, 03.00 Новости ТАУ «9 1/2» (16+)
06.05, 22.50, 01.40, 04.00 «События. Итоги» (16+)
06.30 Д/ф «Удивительный мир Дона Полека» (16+)
07.00 «Утро ТВ» (12+)
09.00 «События» (16+)
09.05 Д/ф «Русский снег над Вашингтоном» (16+)
10.00, 19.30 «Рецепт» (16+)
10.30, 18.05, 22.30, 01.20, 02.20, 04.40 «Патрульный участок» (16+)
10.50, 18.30 «События УрФО» (16+)
11.25 Х/ф «По улице комод водили» (12+)
12.45 «Новости PRO» (12+)
14.00, 20.00 «Женский батальон ВДВ» (12+)
14.30 Д/ф «Летающий танк» (16+)
15.00 «Значит, ты умеешь танцевать?» (12+)
16.00 М/ф «Весёлая карусель»
16.35 Х/ф «Год телёнка» (12+)
18.25 «Все о ЖКХ» (16+)
19.00 «События»
19.15, 02.10 «Кабинет министров» (16+)
20.30 Д/ф «Укус кобры» (16+)
21.00 «События. Итоги»
23.20, 04.30 «События. Акцент» (16+)
23.30 «Что делать?» (16+)
00.00 «Город на карте» (16+)
02.40 «Действующие лица»

ЦЕНТР

08.00 «Настроение». (16+)
10.10 Х/ф «Очередной рейс» (16+)
12.05 Д/ф «Владимир Меньшов. Один против всех» (12+)
12.55 «Доктор И...» (16+)
13.30, 16.30, 19.30, 00.00 «События». (16+)
13.50 Х/ф «Инди» (16+)
15.40 «Мой герой». (12+)
16.50, 21.30 «Город новостей». (16+)
17.10 «Хроники московского быта. Страна спекулянтов». (12+)
18.00, 19.50 Т/с «Пуаро Агаты Кристи» (12+)
20.20 «Право голоса». (16+)
21.45 Т/с «Ой, ма-моч-ки!» (12+)
23.45 «Петровка, 38»
00.30 «История под снос». Спецрепортаж. (16+)
01.05 «Советские мафии. Продать звезду». (16+)
02.00 «События. «. (16+)
02.30 Х/ф «Холодный расчет» (12+)
06.05 Х/ф «На перепутье» (16+)

06.00 «НТВ утром»
08.10 Дело врачей (16+)
09.00, 10.20 Т/с «Возвращение Мухтара» (16+)
10.00, 13.00, 16.00, 19.00 Сегодня
12.00 Суд присяжных (16+)
13.20 Суд присяжных. Окончательный вердикт (16+)
14.30 Обзор. Чрезвычайное происшествие
15.00 Прокурорская проверка (16+)
16.20 Т/с «Улицы разбитых фонарей» (16+)
18.00 «Все будет хорошо!» (16+)
19.40 Говорим и показываем (16+)
20.40 Т/с «Морские дьяволы. Смерч. Судьбы» (16+)
22.25 Анатомия дня
22.50 Футбол. Лига Европы УЕФА. «Наполи»-»Динамо Москва» (Россия). Прямая трансляция
01.00 Лига Европы УЕФА. Обзор
01.30 Т/с «Морские дьяволы» (16+)
03.15 Дачный ответ
04.10 Дикий мир
04.25 Т/с «Пятницкий. Глава вторая» (16+)
05.15 Т/с «ППС» (16+)

ТНТ

07.00 М/с «Черепашки-ниндзя»-»В измерение Икс!» (12+)
07.30 М/с «Губка Боб Квадратные штаны»-»Дом мечты. Дорога Крабсбурберга» (12+)
07.55 М/с «Пингвины из «Мадагаскара»-»Лучшие враги. Ночь Везувиусов» (12+)
08.25 М/с «Кунг-фу Панда: Удивительные легенды» (12+)
09.00 «Дом 2. Lite» (16+)
10.30 «Битва экстрасенсов»-»Измены. Нехорошая квартира» (16+)
11.30 Х/ф «Десять ярдов» (16+)
13.30, 14.00 Т/с «Универ» (16+)
14.30 Х/ф «Реальные пацаны»-»Драка в кафе» (16+)
15.00 «Реальные пацаны»-»Детектив» 72с. (16+)
15.30, 16.00, 16.30, 17.00, 17.30, 18.00, 18.30, 19.00 Т/с «Реальные пацаны» (16+)
19.30, 20.00 Т/с «Универ. Новая общага» (16+)
20.30 Т/с «Физрук» (16+)
21.00 Х/ф «Дом большой мамочки 2» (16+)
23.00 «Дом 2. Город любви» (16+)
00.00 «Дом 2. После заката» (16+)
01.00 Ужасы «Кошмар на улице Вязов 4: Хранитель сна» (США) 1988 г. (18+)
02.50, 03.45, 04.35, 05.30 Х/ф «Без следа 3» (16+)
06.20 Х/ф «Женская лига: парни, деньги и любовь» (16+)

СТС

06.00 М/с «Барашек Шон»
07.10 М/с «Пингвиненок Пороро»
07.30 М/с «Клуб Винкс - школа волшебниц». (12+)
08.00, 04.40 «Животный смех»
08.30, 09.00 Т/с «Папины дочки»
09.30, 18.00, 18.30 Т/с «Два отца и два сына» (16+)
10.30, 19.00 Т/с «Папа на вырост» (16+)
11.30, 20.00 Т/с «Последний из Магикян» (12+)
12.30, 13.30 «Ералаш»
14.00 Т/с «Дочки-матери» (12+)
15.00 Х/ф «Гудзонский ястреб» (16+)
17.00 «Галилео» (16+)
21.00 Х/ф «Костолом» (16+)
23.00 Т/с «Луна» (16+)
00.00, 03.20 «6 кадров». (16+)
00.30 Х/ф «Рэй» (12+)
05.40 «Музыка на СТС». (16+)

СТС LOVE

08.00, 07.15 М/ф
09.45, 01.00 Т/с «Зачарованные» (16+)
10.40, 17.20 Т/с «Не родись красивой» (12+)
12.25, 16.30 Т/с «Тайны Смолвиля» (16+)
13.15, 20.05, 04.25 Т/с «Кадетство» (16+)
14.10, 05.20 Т/с «Папины дочки» (16+)
19.05, 00.00 Т/с «Закрытая школа» (16+)
21.00 Т/с «Ранетки» (16+)
01.55, 06.20 Т/с «Сваха» (16+)
02.45 Т/с «О.С. - одинокие сердца» (16+)

РОССИЯ К

06.30 Канал «Евроньюс»
10.00, 15.00, 19.00, 23.40 Новости культуры
10.15 «Наблюдатель»
11.15 Х/ф «Бесприданница»
12.45 Россия, любовь моя! «Нивхи, живущие у воды»
13.10, 20.50 Д/ф «Тысячелетняя история Перу»
14.05, 01.55 Т/с «Петербургские тайны»
15.10 «Беседы о русской культуре». «Искусство - это мы»
15.55 Д/ф «Истинный Леонардо»
17.25 Посвящение Дебюсси. Симфонический оркестр Лилльской оперы. Дирижер Жан-Клод Казадезюс
18.20, 02.50 Д/ф «Арман Жан дю Плесси де Ришелье»
18.30 Д/с «Запечатленное время». «От Сокольников до парка на метро...»
19.15 «Главная роль»
19.30 «Черные дыры. Белые пятна»
20.10 «Правила жизни»
20.40 «Спокойной ночи, малыши!»
21.45 Д/с «Магический кристалл Жореса Алферова». «Украденная невеста»
22.10 «Культурная революция»
22.55 Д/ф «Виктор Попков. Суровый ангел»
00.00 Д/ф
00.55 Д/ф «Импрессионизм и мода»
01.50 Д/ф «Эзоп»

00.00 «Выбор жизни»
00.20 «Обзор прессы»
00.30 «Беседы с Владыкой Павлом»
01.00, 09.00, 11.05 Д/Ф
01.55, 05.25, 10.20, 12.25, 14.25, 16.25, 18.55, 22.55 «Мультикалендарь»
02.00 «Телевизионное епархиальное обозрение»
02.30 «Преображение»
02.45 «Живое слово отца Иоанна Миронова»
03.00 «Православный календарь»
03.15 «Лампада»
03.30, 15.30 «Вопросы веры»
04.00 «Беседы с батюшкой». Повтор вечерней программы
05.00, 07.05 «Утреннее правило»
05.30 «О спасении и вере» /»Слово о вере»
06.00 «Доброе слово - утро» и «Утро в Шишкином лесу»
06.15, 07.00, 08.00, 08.55, 10.00, 11.00, 12.00, 13.00, 14.00, 15.00, 15.55, 16.45, 18.00, 19.00, 20.00, 21.00, 21.55 «Союз онлайн»
06.30, 14.30, 19.05 «Читаем Евангелие вместе с Церковью»
06.45, 14.45, 19.15 «Церковный календарь»
07.30 «Вестник Православия»
07.45, 10.30, 23.30 «Первосвятитель»
08.05, 21.30 «Уроки Православия» «Прот.Андрей Канев. Свт.Игнатий Брянчанинов «Слово о смерти», 6ч.
08.30 «Церковь и мир» с митрополитом Иларионом
09.30 «Свет невечерний»
09.45, 15.05 «У книжной полки»
10.15, 18.50, 22.50 «Этот день в истории»
10.25 «Песнопения для души»
10.45 «Благовест»
12.05, 14.05, 16.00, 18.05, 22.00 «Новости»
12.30 «Буква в духе»

12.45 «Отчий дом»
13.15 «Свет Православия»
13.30 «Доброе слово - день» и «День в Шишкином лесу»
15.15 «Слово веры»
16.30 «Кулинарное паломничество»
17.00 Лекция профессора А.И. Осипова «Церковь сегодня», 1ч.
19.30 «Доброе слово - вечер» и «Вечер в Шишкином лесу»
19.45 «В гостях у Дуняши»
20.05 «Беседы с батюшкой». Прямой эфир
21.05, 23.00 «Вечернее правило»
23.45 «Хранители памяти»

07.00, 19.00, 22.00, 23.30 «Новости Татарстана» (татар.) (12+)
07.10, 04.10 «Головоломка» (татар.) (12+)
08.00 «Манзара» (Панорама) (татар.) (6+)
10.00, 16.00, 20.30 «Новости Татарстана». (12+)
10.10 «Народный будильник». (12+)
11.00, 02.30 Т/с «Жизнь, которой не было» (16+)
12.00, 19.20 Т/с «Счастлива ли ты?» (12+)
13.00 Ретро-концерт
13.30 «Наш след в истории» (татар.) (6+)
14.00, 00.00 Т/с «Хиромант 2» (16+)
15.00 «Черное озеро». (16+)
15.30 «Секреты татарской кухни». (12+)
16.15 «Размышления о вере. Путь к исламу». (6+)
16.20 «Литературное наследие» (татар.) (6+)
16.55 «Быстрая зарядка»
17.00, 23.15 «Хочу мультфильм!»
17.15, 23.00 «Гостинчик для малышей»
17.30 «Школа»
17.45 «Смешинки» (татар.) (6+)
17.55 «Мы танцуем и поем»
18.05 Т/с «Чародей»
20.05 «Переведи! Учим татарский язык»
21.15 «Трибуна Нового Века». (12+)
22.30 «Татары» (татар.) (12+)
01.00 «ТНВ: территория ночного вещания». (16+)
02.00 «Автомобиль». (12+)
03.20 Т/с (татар.) (kat12+) (kat12+) (12+)

06.00, 10.00, 12.00, 15.30, 18.30, 22.00 «Сейчас»
06.10 «Утро на «5». (6+)
09.30 «Место происшествия»
10.30 Х/ф «Мимино» (12+)
12.30 Х/ф «Ширли-Мырли» (16+)
16.00 «Открытая студия»
16.50 Х/ф «По прозвищу «Зверь» (16+)
19.00 Т/с «Детективы. Силки для пересмешника» (16+)
19.30 Т/с «Детективы. Помоги себе сам» (16+)
20.00 Т/с «Детективы. Ценители прекрасного» (16+)
20.30 Т/с «След. Другие ценности» (16+)
21.15 Т/с «След. В городском саду» (16+)
22.25 Х/ф «Такая работа. Сделка с дьяволом» (16+)
23.15 Т/с «След. Проверка на дорогах» (16+)
00.00 Х/ф «Старые клячи» (12+)
02.40 «Право на защиту. Нужная женщина». (16+)
03.40 «Право на защиту. Драма на рыбалке». (16+)
04.40 «Право на защиту. Лучшая подруга». (16+)

06.00 Х/ф «Чисто английское убийство» (12+)
09.00, 13.00, 18.00, 23.00 Новости дня
09.35, 13.15 Т/с «Рожденная революцией» (6+)
13.25 Т/с «Застава Жилина» (16+)
17.10 Д/с «Военная контрразведка. Наша победа». «Операция «Вервольф»
18.30 «Легендарные самолеты. СУ-34. Универсальное оружие». (6+)
19.15 Х/ф «Двойной обгон» (12+)
21.05 Х/ф «Трое вышли из леса» (12+)
23.20 Д/с «Легенды советского сыска» (16+)
00.55 Т/с «Совесть» (12+)

05.00 «180 минут». (12+)
08.00 «Как дела?» (16+)
08.30, 00.20 Х/ф «Соленый пес» (12+)
10.00 Т/с «Деревенская комедия» (16+)
12.00, 15.00, 18.00, 22.00 Новости
12.20, 01.45 Д/с «Маленькие тайны больших людей» (12+)
13.15 Т/с «Жизнь, которой не было» (16+)
15.25 «Слово за слово». (16+)
16.20, 02.40 Т/с «Беспокойный участок» (12+)
18.25 Х/ф «Не пытайтесь понять женщину» (16+)
20.10, 22.15 Т/с «Журов» (16+)
23.25 Новости. Главная тема
23.35 «Культпросвет». (12+)

07.00, 02.50 М/с «Букашки»
07.10 М/с «Смурфики»
08.00, 11.20, 13.10 «Прыг-Скок команда»
08.10 М/с «Лунтик и его друзья»
09.00 М/ф «Капризная принцесса», «Василиса Микулишна»
09.40, 20.55, 04.00 М/с «Веселые паровозики из Чаггингтона»
10.30, 04.45 М/с «Тинга-Тинга. Страна африканских мифов»
10.50 «Лентяево»
11.30, 05.05 М/с «Мир слов»
12.10, 19.50, 03.35 М/с «Щенячий патруль»
12.30 М/ф «Наш друг Пишичитай»
13.20, 20.15 М/с «Новые приключения пчелки Майи»
14.00 «Почемучка». Юпитер
14.15 М/с «Смешарики»
16.45 М/с «Свинка Пеппа»
18.00 М/с «Боб-строитель»
18.40, 05.45 М/с «Загадки Джесса»
21.40 М/ф «Девочка в цирке», «Зеркальце», «Чужие следы»
22.30 «Спокойной ночи, малыши!»
22.40 М/с «Маша и Медведь»
00.15 Т/с «Классная школа»
00.40 М/с «Миксели»
00.45 М/с «Колыбельные мира»
00.50 Т/с «Танцевальная академия» (12+)
01.15 «Навигатор. Апгрейд». (12+)
01.20 «История России. Лекции». (12+)
01.50 Х/ф «Морской волк» (12+)
03.10 «Куда глаза глядят»
03.20 М/с «Приключения Маши и Гоши»

08.00 «Интервью №1». (12+)
08.15 «Трофеи Авалона». (6+)
08.45 «Худеем на одном дыхании с Мариной Корпан». (12+)
09.00 Х/ф «Одно звено» (16+)
10.30, 05.35 «Один день в городе». (6+)
11.00, 21.00, 02.15 Т/с «Аристократы» (12+)
12.00 «Будьте здоровы». (16+)
12.30, 00.45 «Арт-вести». (16+)
13.00, 17.00 «О судьбе и здоровье». (16+)
14.30 «Ювелирочка». (16+)
16.00, 01.20 Т/с «Апокриф: Музыка для Петра и Павла» (12+)
18.30, 06.00 «8tv.ru». (16+)
18.45 «Мужской разговор». (16+)
19.00, 07.00 Т/с «Нежный яд» (16+)
20.00 Вечерний интерактивный канал. (16+)
22.00 Х/ф «Девочка из города»
23.45 Ночной интерактивный канал. (16+)
03.10 «В движении». (12+)

03.40 «Следствие ведут экстрасенсы». (16+)
04.00 Х/ф «Во бору брусника»
06.15 «В своей тарелке». (12+)
06.40 «Хали-гали». (16+)

06.00, 02.00 «Бла-Бла шоу». (16+)
07.05, 03.05 «Схема смеха». (12+)
07.55, 03.55 «Комната смеха». (12+)
08.45, 09.15, 04.45, 05.15 «Маски-шоу» (12+)
09.45, 15.40, 19.40, 01.45, 05.45 «Скрытая камера». (16+)
10.00 «Юрмала 2009». (12+)
11.40, 11.50, 12.00 Т/с «Ха» (12+)
12.15 «Сам себе режиссер». (6+)
12.55 «Премьер-парад». (12+)
13.30 «33 веселых буквы». (16+)
14.00 «Смеяться разрешается». (12+)
16.00 «Кривое зеркало»
17.45 «Комедианты». (16+)
18.15 «Мосгорсмех». (12+)
18.45 «Комедийный квартет». (16+)
19.15 «Ржунимагу». (16+)
19.55 «Измайловский парк». (12+)
22.05 «ОСП-студия». (12+)
22.55 «Одноклассники». (16+)
23.25 «Дам совет. Офисные хроники». (16+)
23.55 «Хорошие шутки». (12+)

06.30, 07.00, 06.00 «Жить вкусно с Джейми Оливером»
07.30 «Секреты и советы» (16+)
08.00 «По делам несовершеннолетних» (16+)
09.50 «Давай разведемся!» (16+)
10.50 «Понять. Простить» (16+)
12.00 «Курортный роман» (16+)
13.00, 19.00 Х/ф «Две судьбы» (12+)
15.05, 21.00 Х/ф «И всё-таки я люблю» (16+)
17.00, 03.40 «Ты нам подходишь» (16+)
18.00 Т/с «Она написала убийство» (16+)
18.55, 05.55 «6 кадров» (16+)
22.55 «Рублёво-Бирюлёво» (16+)
23.55, 00.00 «Одна за всех» (16+)
00.30 Х/ф «Любовь Серафима Фролова» (12+)
02.10 Х/ф «Дамы приглашают кавалеров» (12+)
04.40 «Домашняя кухня» (16+)
05.40 Тайны еды (16+)

06.00, 08.00 «Улетное видео». (16+)
07.30 «Не будь овощем!» (16+)
09.00, 18.30 «Дорожные войны». (16+)
09.30 «Есть тема. Учеба за деньги». (16+)
10.35, 20.00 Т/с «Крутой Уокер» (16+)
11.35, 16.05 Т/с «Агент национальной безопасности 3» (12+)
13.25, 21.00 «Розыгрыш». (16+)
15.05, 22.50 Т/с «Светофор» (16+)
23.50 «+100500». (18+)
00.30 Т/с «Дневники «Красной туфельки» (18+)
01.30 Х/ф «Дураки умирают по пятницам» (16+)
03.20 «Есть тема». Учеба за деньги». (16+)
04.25 М/ф

08.00, 14.00, 20.00, 02.00 День за днем. Итоги
09.00, 06.00 Рассекреченная история. Латинизация языков
09.25, 06.25 Рассекреченная история. Спасти рядового
09.55, 07.00 Эпоха. События и люди. Кровавый шут. (12+)
10.40, 07.45 Гербы России. Кострома. (12+)
10.55 Ледовый пленник. (12+)
11.25 Даю справку. (12+)
12.00, 23.30 Энергетика
12.15, 23.00 Транспорт
12.30 Агробизнес
12.45, 23.15 Горизонты атома
13.00 Кронштадтский мятеж. Кто победил?
13.45 Битва империй. Камбоджа. Первые шаги. (12+)
15.00 «СССР. Крушение», 7с.
16.00 «СССР. Крушение», 8с.
17.00 Дневник наркоманки. (16+)
18.00 Запечатленное время. На заре воздухоплавания. (12+)
18.25 Запечатленное время. На чудесном празднике. (12+)
19.00 Рассекреченная история. Берлинская стена
19.25 Рассекреченная история. Учебник 1937 г.
21.00 Эпоха. События и люди. Ярослав Мудрый. (12+)
21.45 Гербы России. Плес. (12+)
22.00 Ленинлэнд. (12+)
23.45 Стратегия
00.00 В огнедышащей лаве любви. Светлана Светличная
00.45 Битва империй. Камбоджа. Победа революции. (12+)
01.00 Романовы. Царское дело. Под сенью Кремлевских орлов
03.00 Романовы. Царское дело. Вперед - к великой империи
04.00 Ржев. Эхо войны
04.25 Братья. (12+)
05.00 Запечатленное время. Москва-Каракумы-Москва. Ударим автопробегом. (12+)
05.25 Запечатленное время. Пионерия. Взвейтесь кострами. (12+)

05.00 «Доброе утро»
09.00, 12.00, 15.00 Новости
09.15 Контрольная закупка
09.45 «Жить здорово!» (12+)
10.55, 04.15 «Модный приговор»
12.20 Т/с «Долгий путь домой» (16+)
14.25, 15.15 «Время покажет». (16+)
16.00 «Мужское/Женское». (16+)
17.00 «Жди меня»
18.00 Вечерние новости
18.20 «Человек и закон с А. Пимановым». (16+)
19.15 ЧМ по биатлону. Женщины. Эстафета. Прямой эфир из Финляндии. По окончании - «Время»
21.30 «Голос. Дети»
23.45 «Вечерний Ургант» (16+)
00.40 Т/с «Флеминг» (16+)
02.20 Х/ф «Вся правда о Чарли» (16+)

РОССИЯ 1

04.40 Х/ф «По главной улице с оркестром»
05.00 «Утро России»
08.55 «Мусульмане»
09.10, 21.00 «Главная сцена»
10.05 «О самом главном». Ток-шоу
11.00, 14.00, 17.00, 17.30, 20.00 Вести
11.35, 14.30, 17.10, 19.35 Вести-Урал
11.55 Т/с «Тайны следствия» (12+)
12.55 «Особый случай». (12+)
14.50, 04.25 Вести. Дежурная часть
15.00 Т/с «Люба. Любовь» (12+)
16.00 Т/с «Последний янычар» (12+)
18.15 «Прямой эфир». (12+)
23.25 Х/ф «Васильки для Василисы» (12+)
01.25 Х/ф «Два билета в Венецию» (12+)
03.20 «Комната смеха»

РОССИЯ 2

09.00 Панорама дня. LIVE
10.30 Х/ф «Две легенды. Выстрел из прошлого» (16+)
12.10 «Эволюция» [] (16+)
13.45 Большой футбол
14.05 Х/ф «Третий поединок» (16+)
17.35 «Битва за космос. История русского «шаттла»
18.25 «Смертельные опыты». Космонавтика
19.00 Х/ф «Путь» (16+)
21.00, 23.45 Большой спорт
21.25 Хоккей. КХЛ. 1/2 финала конференции. Прямая трансляция
00.15 Биатлон. Чемпионат мира. Эстафета. Женщины. Трансляция из Финляндии
01.50 Х/ф «Господа офицеры: Спасти императора» (16+)
03.50 «Эволюция»
05.05 Хоккей. КХЛ. 1/2 финала конференции
07.05 Смешанные единоборства. М-1 Challenge. Трансляция из Грузии [] (16+)

ОТВ

06.00, 22.50, 01.40, 04.00 «События. Итоги». (16+)
06.30 Д/ф «Удивительный мир Дона Полека» (16+)
06.55 «Погода на «ОТВ». (16+)
07.00 «Утро ТВ». (12+)
09.00 «События». (16+)
09.05 Д/ф «Женщина красных. Александра Коллонтай» (16+)
09.55, 11.20, 12.55, 13.55, 15.55, 18.00 «Погода на «ОТВ». (6+)
10.00 «Что делать?». (16+)
10.30, 18.05, 22.30, 01.20, 02.20, 04.40 «Патрульный участок». (16+)
10.50, 18.30 «События УрФО». (16+)
11.25 Х/ф «Ключи от неба» (12+)
12.40 «Вестник евразийской молодежи». (16+)
13.00, 21.30, 03.00, 05.00 Новости ТАУ «9 1/2». (16+)
14.00 Д/ф «На 80 поездах вокруг света» (16+)
14.30 Д/ф «Самые эпатажные рестораны мира» (16+)
15.00 Д/ф «Бриллиантовая рука. Фильм о фильме» (16+)
16.00 М/ф «Маугли. Возвращение к людям» (0+)
16.25 Х/ф «Самоубийца» (16+)
18.25 «Все о ЖКХ». (16+)
19.00 «События»
19.10 Т/с «Склифосовский-3» (16+)
21.00 «События. Итоги»
23.20, 02.10, 04.30 «События. Акцент». (16+)
23.30 Х/ф «Дар» (16+)
02.40 «Действующие лица»

"ЦЕНТР

08.00 «Настроение». (16+)
10.15 Х/ф «Дамское танго» (12+)
12.00 Д/ф «Инна Ульянова. В любви я Эйнштейн» (12+)
12.55 «Доктор И...» (16+)
13.30, 16.30, 19.30, 00.00 «События». (16+)
13.45 Х/ф «Одиссея капитана Блада» (16+)
16.50, 21.30 «Город новостей». (16+)
17.10 «Советские мафии. Продать звезду». (16+)
18.00, 19.50 Т/с «Пуаро Агаты Кристи» (12+)
20.20 «Право голоса». (16+)
21.45 Т/с «Ой, ма-моч-ки!» (12+)
23.45 «Петровка, 38»
00.30 Х/ф «Гараж» (16+)
02.30 Т/с «Генеральская внучка» (12+)
06.00 «Тайны нашего кино». «Старший сын». (12+)
06.35 Д/ф «Комодо - смертельный укус» (12+)

НТВ

06.00 «НТВ утром»
08.10 Дело врачей (16+)
09.00, 10.20 Т/с «Возвращение Мухтара» (16+)
10.00, 13.00, 16.00, 19.00 Сегодня
12.00 Суд присяжных (16+)
13.20 Суд присяжных. Окончательный вердикт (16+)
14.30 Обзор. Чрезвычайное происшествие
15.00 Прокурорская проверка (16+)
16.20 Т/с «Улицы разбитых фонарей» (16+)
18.00 «Все будет хорошо!» (16+)
19.40 Говорим и показываем (16+)
20.40 Х/ф «Аз воздам» (16+)
00.35 Х/ф «Честная игра» (16+)
02.25 Д/с «Собственная гордость: «Космическая держава»
03.10 Дикий мир
03.35 Т/с «Пятницкий. Глава вторая» (16+)
05.10 Т/с «ППС» (16+)

ТНТ

07.00 М/с «Черепашки-ниндзя»-»Вторжение: часть 1» (12+)
07.30 М/с «Губка Боб Квадратные штаны»-»Обманули дурака. Непослушный ученик» (12+)
07.55 М/с «Пингвины из «Мадагаскара»-»Операция: «Лунноголовой Апокалипсис» (12+)
08.25 М/с «Кунг-фу Панда: Удивительные легенды» (12+)
09.00 «Дом 2. Lite» (16+)
10.30 «Школа ремонта» Программа (12+)
11.30 «Холостяк» 1с. (16+)
13.00, 13.30, 14.00, 14.30, 15.00, 15.30, 16.00, 16.30, 17.00, 17.30, 18.00, 18.30, 19.00, 19.30 Т/с «Универ» (16+)
20.00 «Comedy Woman» Юмористическое шоу (16+)
21.00 «Комеди Клаб» Стэнд-ап комеди (16+)
22.00 «ХБ»-»Похороны венеролога» 5с. (16+)
22.30 «ХБ»-»Собственный бизнес» 6с. (16+)
23.00 «Дом 2. Город любви» (16+)
00.00 «Дом 2. После заката» (16+)
01.00 «Не спать!» (16+)
02.00 Ужасы «Кошмар на улице Вязов 5: Дитя снов» (США) 1989 г. (18+)
03.45 Х/ф «Путешествия выпускников»
05.35 Х/ф «Без следа 3» (16+)
06.30 Х/ф «Женская лига: парни, деньги и любовь» (16+)

СТС

06.00 М/с «Барашек Шон»
07.10 М/с «Пингвиненок Пороро»
07.30 М/с «Клуб Винкс - школа волшебниц». (12+)
08.00, 04.50 «Животный смех»
08.30, 09.00 Т/с «Папины дочки»
09.30, 18.00, 18.30 Т/с «Два отца и два сына» (16+)
10.30 Т/с «Папа на вырост» (16+)
11.30 Т/с «Последний из Магикян» (12+)
12.30, 13.30 «Ералаш»
14.00 Т/с «Дочки-матери» (12+)
15.00 Х/ф «Костолом» (16+)
17.00 «Галилео» (16+)
19.00 Шоу «Уральских пельменей». На старт! Внимание! Март!» (16+)
20.20 Шоу «Уральских пельменей». На Гоа бобра не ищут!» (16+)
22.20 Шоу «Уральских пельменей». Гори оно все? конем!» (16+)
23.45 Х/ф «Изобретение лжи» (16+)
01.40 Х/ф «Тачка 19» (16+)
03.15 Х/ф «Вверх тормашками» (12+)
05.50 «Музыка на СТС». (16+)

СТС LOVE

08.00, 07.15 М/ф
09.45, 01.00 Т/с «Зачарованные» (16+)
10.40, 17.20 Т/с «Не родись красивой» (12+)
12.25, 16.30 Т/с «Тайны Смолвиля» (16+)
13.15, 20.05, 04.25 Т/с «Кадетство» (16+)
14.10, 05.20 Т/с «Папины дочки» (16+)
19.05, 00.00 Т/с «Закрытая школа» (16+)
21.00 Т/с «Ранетки» (16+)
01.55, 06.20 Т/с «Сваха» (16+)
02.45 Т/с «О.С. - одинокие сердца» (16+)

РОССИЯ К

06.30 Канал «Евроньюс»
10.00, 15.00, 19.00, 23.00 Новости культуры
10.20 Х/ф «Закон жизни»
12.15 Д/ф «Свет и тени Михаила Геловани»
12.55 «Письма из провинции». Обнинск. (Калужская область)
13.20 Д/ф «Виктор Попков. Суровый ангел»
14.05, 01.55 Т/с «Петербургские тайны»
15.10 «Черные дыры. Белые пятна»
15.55 «Билет в Большой»
16.35 «Эпизоды»
17.20 Концерт «Оркестр де Пари»
18.30 Д/с «Запечатленное время». «Крылатый корабль»
19.15 «Смехоностальгия»
19.45 Д/ф «Гиперболоид инженера Шухова»
20.25 Х/ф «День ангела»
21.35 Д/с «Магический кристалл Жореса Алферова». «Академики» Алферова»
22.05 «Линия жизни». О. Погудин
23.20 Х/ф «Цвет сакуры»
01.40 М/ф «Старая пластинка»
02.50 Д/ф «Эрнан Кортес»

00.00 «Исследуйте Писания»
00.30 «Лаврские встречи со священником Анатолием Першиным»
01.00, 11.05 Д/ф
01.55, 05.25, 10.20, 12.25, 14.25, 18.55, 22.55, 16.25 «Мультикалендарь»
02.00 «Человек веры»
02.30 «Свет Православия»
02.45 «Источник жизни»
03.00 «Таинства Церкви»
03.30 «Путь к храму»
04.00 «Беседы с батюшкой». Повтор вечерней программы
05.00, 07.05 «Утреннее правило»
05.30 «Душевная вечеря»
06.00 «Доброе слово - утро» и «Утро в Шишкином лесу»
06.15, 07.00, 08.00, 08.55, 10.00, 11.00, 12.00, 13.00, 14.00, 15.00, 15.55, 16.45, 18.00, 19.00, 20.00, 21.00, 21.55 «Союз онлайн»
06.30, 14.30, 19.05 «Читаем Евангелие вместе с Церковью»
06.45, 14.45, 19.15 «Церковный календарь»
07.30 «Преображение» /»Церковь и мир»
07.45, 10.30, 23.30 «Первосвятитель»
08.05, 21.30 «Путь паломника»
08.30 «Кузбасский ковчег»
09.00 «Выбор жизни»
09.20 «Обзор прессы»
09.30 «Слово веры»
09.45, 15.05 «У книжной полки»
10.15, 18.50, 22.50 «Этот день в истории»
10.25 «Песнопения для души»
10.45 «По святым местам» «Зилантов монастырь. Казань»
12.05, 14.05, 16.00, 18.05, 22.00 «Новости»
12.30 «Первая натура»
12.45 «Живое слово отца Иоанна Миронова»
13.15 «Вестник Православия»
13.30 «Доброе слово - день» и «День в Шишкином лесу»
15.15 «Точка опоры. Беседы с доктором мед. наук, священником Григорием Григорьевым»
15.30 «Дон Православный»

16.30 «Преображение»
17.00 Лекция профессора А.И. Осипова «Церковь сегодня», 2ч.
19.30 «Доброе слово - вечер» и «Вечер в Шишкином лесу»
19.45 «В гостях у Дуняши»
20.05 «Беседы с батюшкой». Прямой эфир
21.05, 23.00 «Вечернее правило»
23.45 «Буква в духе»

07.00, 19.00, 22.00, 23.30 «Новости Татарстана» (татар.) (12+)
07.10 «Татары» (татар.) (12+)
07.30, 13.00 «Наставник» (татар.) (6+)
08.00 «Манзара» (Панорама) (татар.) (6+)
10.00, 16.00, 20.30 «Новости Татарстана». (12+)
10.10 «Народный будильник». (12+)
11.00, 02.30 Т/с «Жизнь, которой не было» (16+)
12.00, 19.20 Т/с «Счастлива ли ты?» (12+)
12.50 «Пятничная проповедь». (6+)
13.30 «Мир знаний» (татар.) (6+)
14.00 Д/ф «Легенды дикой природы» (6+)
15.00 «Актуальный ислам». (6+)
15.15 «НЭП». (12+)
15.30 «Дорога без опасности». (12+)
15.40 «Реквизиты былой суеты». (12+)
16.20 «Деревенские посиделки» (татар.) (6+)
16.55 «Быстрая зарядка»
17.00, 23.15 «Хочу мультфильм!»
17.15, 23.00 «Гостинчик для малышей»
17.30 «Твои новости» (Univer-TV). (6+)
17.45 «Tat-music». (12+)
18.00 «Молодежь on line». (12+)
20.05 «Татарские народные мелодии»
21.00, 04.10 Концерт «В пятницу вечером» (12+)
22.30 «Родная земля». (12+)
00.00 «Спорт тайм». (12+)
00.30 Х/ф «Нянька по вызову» (16+)
03.20 Т/с (татар.) (kat12+) (kat12+) (12+)

06.00, 10.00, 12.00, 15.30, 18.30 «Сейчас»
06.10 «Утро на «5». (6+)
09.30 «Место происшествия»
10.30, 11.40, 12.30, 13.20 Т/с «Кортик» (12+)
14.20, 16.00, 16.05, 17.20 Т/с «Бронзовая птица» (12+)
19.00 Т/с «След. Раскаяние» (16+)
19.45 Т/с «След. Сладкий сон» (16+)
20.35 Т/с «След. Чужая жена» (16+)
21.20 Т/с «След. Халява» (16+)
22.05 Т/с «След. Смерть на дороге» (16+)
22.55 Т/с «След. Осколки» (16+)
23.40 Т/с «След. Горькая правда» (16+)
00.25 Т/с «След. Кусок счастья» (16+)
01.10 Т/с «Детективы. Хвостатый заложник» (16+)
01.40 Т/с «Детективы. Украсть, чтобы вернуть» (16+)
02.15 Т/с «Детективы. Матрешки с сюрпризом» (16+)
02.50 Т/с «Детективы. Перемена судеб» (16+)
03.25 Т/с «Детективы. Человек в футляре» (16+)
03.55 Т/с «Детективы. Умереть легко» (16+)
04.25 Т/с «Детективы. Силки для пересмешника» (16+)
04.55 Т/с «Детективы. Помоги себе сам» (16+)
05.30 Т/с «Детективы. Ценители прекрасного» (16+)

06.00 Х/ф «Прощальная гастроль «Артиста» (12+)
07.35, 09.15, 09.50, 13.15 Т/с «Рожденная революцией» (6+)
09.00, 13.00, 18.00, 23.00 Новости дня
13.45 Д/с «Сталинградская битва» (12+)
17.10 «Военная приемка». (6+)
18.30 Х/ф «Хроника пикирующего бомбардировщика»
20.00 Х/ф «Золотая мина»
22.40, 23.20 Х/ф «Женя, Женечка и «Катюша»
00.35 Х/ф «Никто, кроме нас...» (16+)
02.50 Х/ф «Соучастие в убийстве» (16+)
04.45 Д/ф «Восхождение» (12+)

05.00 «180 минут». (12+)
08.00 «Истории из жизни». (12+)
08.30, 00.00 Х/ф «Мы жили по соседству» (16+)
10.00 Т/с «Деревенская комедия» (16+)
12.00, 15.00, 18.00 Новости
12.20 Д/с «Маленькие тайны больших людей» (12+)
13.15 Т/с «Жизнь, которой не было» (16+)
15.25 «Секретные материалы». (16+)
16.20, 03.05 Т/с «Адвокатессы» (16+)
18.25 Д/с «Земля. Территория загадок» (12+)
19.50 Х/ф «Вий» (12+)
21.15 Х/ф «Проклятая» (16+)
23.20 «Высокие отношения». (16+)
01.30 Х/ф «Черевички» (12+)

07.00 М/с «Букашки»
07.10, 14.15 М/с «Смурфики»
08.00, 11.20, 13.10 «Прыг-Скок команда»
08.10 М/с «Лунтик и его друзья»
09.00 М/ф «Маленькая колдунья», «Последняя невеста Змея Горыныча»
09.40, 20.55, 04.00 М/с «Веселые паровозики из Чаггингтона»
10.30, 04.45 М/с «Тинга-Тинга. Страна африканских мифов»
10.50 «Лентяево»
11.30, 05.05 М/с «Мир слов»
12.10, 19.50, 03.35 М/с «Щенячий патруль»
12.30 М/ф «Замок лгунов», «Мышонок Пик»
13.20, 20.15 М/с «Новые приключения пчелки Майи»
14.00 «Почемучка». Звездное небо разных широт
18.00 М/с «Боб-строитель»
18.40, 05.45 М/с «Загадки Джесса»
21.40 М/ф «Верните Рекса», «Храбрец-удалец», «Бобик в гостях у Барбоса»
22.30 «Спокойной ночи, малыши!»
22.40 М/с «Чарли и Лола»
00.25 Т/с «Классная школа»
00.50 М/с «Миксели»
00.55 Т/с «Танцевальная академия» (12+)
01.25 «Навигатор. Апгрейд». (12+)
01.30 «Естествознание. Лекции + опыты». (12+)
02.00 Х/ф «Морской волк» (12+)
03.10 «Куда глаза глядят»
03.20 М/с «Приключения Маши и Гоши»

08.00 «Интервью №1». (12+)
08.15 «Трофеи Авалона». (6+)
08.45 «Худеем на одном дыхании с Мариной Корпан». (12+)
09.00 Х/ф «Девочка из города»
10.30, 05.35 «Один день в городе». (6+)
11.00, 21.00, 02.15 Т/с «Аристократы» (12+)
12.00 «Будьте здоровы». (16+)
12.30, 00.45 «Арт-вести». (16+)
13.00, 17.00 «О судьбе и здоровье». (16+)
14.30 «Ювелирочка». (16+)
16.00, 01.20 Т/с «Апокриф: Музыка для Петра и Павла» (12+)
18.30, 06.00 «8tv.ru». (16+)
18.45 «Мужской разговор». (16+)
19.00, 07.00 Т/с «Нежный яд» (16+)
20.00 Вечерний интерактивный канал. (16+)
22.00 Х/ф «Похищение чародея»
23.45 Ночной интерактивный канал. (16+)
03.10 «В движении». (12+)
03.40 «Следствие ведут экстрасенсы». (16+)
04.00 Х/ф «Одно звено» (16+)
06.15 «В своей тарелке». (12+)
06.40 «Хали-гали». (16+)

06.00, 02.00 «Юрмала 2009». (12+)
07.40, 07.50, 08.00, 03.40, 03.50, 04.00 Т/с «Ха» (12+)
08.15, 04.15 «Сам себе режиссер». (6+)
08.55, 04.55 «Премьер-парад». (12+)
09.30, 05.30 «33 веселых буквы». (16+)
10.00 «Смеяться разрешается». (12+)
11.40, 15.40, 21.45, 01.45 «Скрытая камера». (16+)
12.00 «Кривое зеркало»
13.45 «Комедианты». (16+)
14.15 «Мосгорсмех». (12+)
14.45 «Комедийный квартет». (16+)
15.15 «Ржунимагу». (16+)
15.55 «Измайловский парк». (12+)
18.05 «ОСП-студия». (12+)
18.55 «Одноклассники». (16+)
19.25 «Дам совет. Офисные хроники». (16+)
19.55 «Хорошие шутки». (12+)
22.00 «Бла-Бла шоу». (16+)
23.05 «Схема смеха». (12+)
23.55 «Комната смеха». (12+)
00.45, 01.15 «Маски-шоу» (12+)

06.30, 07.00, 06.00 «Жить вкусно с Джейми Оливером»
07.30 «Секреты и советы» (16+)
08.00, 18.55 «6 кадров» (16+)
08.55, 04.00 Д/ф «Моя правда» (16+)
10.55 Х/ф «Мой генерал» (16+)
18.00 Т/с «Она написала убийство» (16+)
19.00 Х/ф «Хозяйка большого города» (12+)
22.40 Д/ф «Звёздная жизнь» (16+)
23.40, 00.00 «Одна за всех» (16+)
00.30 Х/ф «Родная кровь» (16+)
02.20 Х/ф «Осторожно, бабушка!»

06.00, 08.00 «Улетное видео». (16+)
07.30 «Не будь овощем!» (16+)
09.00, 18.30 «Дорожные войны». (16+)
09.30, 03.20 «Есть тема». Учеба за деньги». (16+)
10.30 Т/с «Крутой Уокер» (16+)
11.25 Т/с «Агент национальной безопасности 3» (12+)
13.40 «Розыгрыш». (16+)
15.25 Т/с «Светофор» (16+)
16.25 Х/ф «Агент национальной безопасности 4» (12+)
00.00 «+100500». (18+)
00.30 Т/с «Дневники «Красной туфельки» (18+)
04.20 М/ф

08.00, 14.00, 20.00, 02.00 День за днем. Итоги
09.00, 06.00 Ледовый пленник. (12+)
09.25, 06.25 Даю справку. (12+)
10.00, 21.30, 07.00 Энергетика
10.15, 21.00, 07.15 Транспорт
10.30, 07.30 Агробизнес
10.45, 21.15, 07.45 Горизонты атома
11.00 Кронштадтский мятеж. Кто победил?
11.45 Битва империй. Камбоджа. Первые шаги. (12+)
12.00 «СССР. Крушение», 7с.
13.00 «СССР. Крушение», 8с.
15.00 Дневник наркоманки. (16+)
16.00 Запечатленное время. На заре воздухоплавания. (12+)
16.25 Запечатленное время. На чудесном празднике. (12+)
17.00 Рассекреченная история. Берлинская стена
17.25 Рассекреченная история. Учебник 1937 г.
18.00 Эпоха. События и люди. Ярослав Мудрый. (12+)
18.45 Гербы России. Плес. (12+)
19.00 Ленинлэнд. (12+)
21.45 Стратегия
22.00 В огнедышащей лаве любви. Светлана Светличная
22.45 Битва империй. Камбоджа. Победа революции. (12+)
23.00 Романовы. Царское дело. Под сенью Кремлевских орлов
00.00 Романовы. Царское дело. Вперед - к великой империи
01.00 Ржев. Эхо войны
01.25 Братья. (12+)
03.00 Запечатленное время. Москва-Каракумы-Москва. Ударим автопробегом. (12+)
03.25 Запечатленное время. Пионерия. Взвейтесь кострами. (12+)
04.00 Рассекреченная история. Латинизация языков
04.25 Рассекреченная история. Спасти рядового
05.00 Эпоха. События и люди. Кровавый шут. (12+)
05.45 Гербы России. Кострома. (12+)

05.35, 06.10 «В наше время». (12+)
06.00, 10.00, 12.00, 15.00 Новости
06.35 Х/ф «Золотой теленок»
08.00 «Играй, гармонь любимая!»
08.45 М/ф
09.00 «Умницы и умники». (12+)
09.45 «Слово пастыря»
10.15 «Смак». (12+)
10.55 Д/ф «Юрий Яковлев. Последняя пристань» (12+)
12.20 «Идеальный ремонт»
13.15 Д/ф «Страна на «Колесах» (16+)
14.20, 15.15 «Голос. Дети»
16.50 «Кто хочет стать миллионером?»
18.00 Вечерние новости
18.15 «Угадай мелодию» (12+)
19.00 «Сегодня вечером». (16+)
21.00 «Время»
21.20 Танцуй!
23.40 Х/ф «Отец-молодец» (16+)
01.30 Х/ф «Явление» (16+)
03.20 Х/ф «Добрый сынок» (16+)
04.55 «Мужское/Женское». (16+)

РОССИЯ 1

06.35 «Сельское утро»
07.05 «Диалоги о животных»
08.00, 11.00, 14.00 Вести
08.10, 11.20, 14.20 Вести-Урал
08.20 «Военная программа»
08.50 «Субботник»
09.30 «Танцы с Максимом Галкиным»
10.05 «Двор на Субботней»
11.30 Х/ф «Леший» (12+)
14.30 «Субботний вечер»
16.45 «Танцы со Звездами». Сезон-2015 г.
20.00 Вести в субботу
20.45 Х/ф «Мой близкий враг» (12+)
00.30 Х/ф «Красотка» (12+)
02.30 Х/ф «Грустная дама червей» (12+)
04.20 «Комната смеха»

РОССИЯ 2

09.00 Панорама дня. LIVE
10.55 ФОРМУЛА-1. Гран-при Австралии. Квалификация. Прямая трансляция
12.05, 16.10, 20.00, 23.45 Большой спорт
12.25 Х/ф «Марш-бросок. Охота на «Охотника» (16+)
16.25 Хоккей. КХЛ. 1/2 финала конференции «Восток». Прямая трансляция
18.40 Шорт-трек. Чемпионат мира. Прямая трансляция из Москвы
20.20 Биатлон. Чемпионат мира. Эстафета. Мужчины. Прямая трансляция из Финляндии
21.55 Х/ф «Ноль-седьмой» меняет курс» (16+)
00.05 Смешанные единоборства. «Грозная битва». Прямая трансляция
03.00 «Опыты дилетанта». Танки в городе
03.30 «Угрозы современного мира». Свалка планетарного масштаба
04.00 «НЕпростые вещи». Лампочка
04.30 «Человек мира». Крымские каникулы
05.25 «Мастера». Золотоискатель
05.55 «За кадром». Вьетнам
06.40 «Максимальное приближение». Румыния
07.00 Профессиональный бокс. Денис Лебедев (Россия) против Павла Колодзея (Польша). Бой за титул чемпиона мира по версии WBA. Григорий Дрозд (Россия) против Кшиштофа Влодарчика (Польша). Бой за титул чемпиона мира по версии WBC

ОТВ

06.00 «События. Итоги». (16+)
06.25 «События. Акцент». (16+)
06.35 «Патрульный участок». (16+)
06.55, 07.30, 10.55, 11.25, 11.55, 17.10, 19.15, 20.55 «Погода на «ОТВ». (6+)
07.00 «События УрФО». (16+)
07.35 Д/ф «Удивительный мир Дона Полека» (16+)
08.00 «События. Парламент». (16+)
08.10 М/ф «Матч-реванш» (0+)
08.30 Программа Галины Левиной «Рецепт». (16+)
09.00 М/ф «Будни аэропорта» (0+)
09.10 М/ф «Джордж из джунглей» (6+)
09.35 М/ф «Гаджет и гаджетины» (6+)
10.00 Х/ф «Как сказал Джим» (16+)
11.00 «Все о ЖКХ». (16+)
11.30 «Национальное измерение». О представителях национально-культурных общностей. (16+)
12.00 М/ф «Незнайка учится» (0+)
12.20 «УГМК: наши новости». (16+)
12.30 «Патрульный участок на дорогах». (16+)
13.00 Армянская история и культура в программе «Наследники Урарту». (16+)
13.15 «Город на карте». (16+)
13.30 Х/ф «Война и мир» (16+)
16.35 «Обратная сторона Земли». (16+)
16.50 «Все о загородной жизни». (12+)
17.15 «Прокуратура. На страже закона». (16+)
17.30, 19.20 Т/с «Склифосовский-3» (16+)
21.00, 00.10, 03.15, 05.30 Итоги недели
21.50 Реалити-шоу «Выйти замуж за иностранца». (Россия, 2015 г.) (16+)
22.20 Х/ф «Не бойся темноты» (16+)
00.40 «Ночь в филармонии». (0+)
01.25 Х/ф «Дар» (16+)
04.10 Д/ф «Бриллиантовая рука. Фильм о фильме» (16+)
05.05 Д/ф «Самые эпатажные рестораны мира» (16+)

ЦЕНТР

07.25 «Марш-бросок». (12+)
07.50 «АБВГДейка». (16+)
08.20 Х/ф «Не послать ли нам... гонца?» (12+)
10.20 «Православная энциклопедия». (6+)
10.50 Х/ф «Самый Сильный» (6+)
12.15, 13.45 Х/ф «Обыкновенный человек» (12+)
13.30, 16.30, 01.05 «События». (16+)
14.30 Х/ф «Чудовище» (16+)
16.45 Х/ф «Про Любоff» (16+)
18.55 Х/ф «Дом-фантом в приданое» (12+)
23.00 «Постскриптум» (16+)
00.00 «Право знать!» (16+)
01.20 «Право голоса». (16+)
03.35 «Как Россия, только лучше?» Спецрепортаж. (16+)
04.10 Х/ф «Инди» (16+)
05.55 Д/ф «Ирина Муравьева, самая обаятельная и привлекательная» (12+)
06.35 Д/ф «Соль земли русской» (16+)

07.30 Смотр
08.00, 10.00, 13.00 Сегодня
08.15 Золотой ключ
08.45 Медицинские тайны (16+)
09.25 Готовим с Алексеем Зиминым
10.20 Главная дорога (16+)
11.00 Поедем, поедим!
11.50 Квартирный вопрос
13.20 Своя игра
14.15 Я худею (16+)
15.10 Д/ф «Соль и сахар. Смерть по вкусу» (12+)
16.10 Т/с «Улицы разбитых фонарей» (16+)
18.00 Следствие вели... (16+)
19.00 Центральное телевидение с Вадимом Такменевым
20.00 Новые русские сенсации (16+)
22.00 Ты не поверишь! (16+)
22.55 Х/ф «Аферистка» (16+)
00.55, 05.55 Т/с «Груз» (16+)
02.35 Д/с «ГРУ: тайны военной разведки» (16+)
03.20 Х/ф «Дело темное» (16+)
04.05 Т/с «Пятницкий. Глава вторая» (16+)
05.35 Т/с «ППС» (16+)

07.00 «Comedy Club. Exclusive» 69с. (16+)
07.35, 08.00, 08.30 М/с «Губка Боб Квадратные штаны» (12+)
09.00 «Деффчонки»-»Турецкий виски» 17с. (16+)
09.30 «Деффчонки»-»Учитель года» 18с. (16+)
10.00 «Дом 2. Lite» (16+)
11.00 «Школа ремонта» Программа (12+)
12.00 «Фэшн терапия» 48с. (16+)
12.30, 00.30 «Такое Кино!» (16+)
13.00, 20.00 «Битва экстрасенсов» (16+)
14.30, 15.00, 19.30 «Comedy Woman» Юмористическое шоу (16+)
16.00 «Комеди Клаб» Стэнд-ап комеди (16+)
17.00 Х/ф «Дивергент» (12+)
21.30 «Холостяк» 2с. (16+)
23.00 «Дом 2. Город любви» (16+)
00.00 «Дом 2. После заката» (16+)
01.00 Приключения «Сумерки. Сага. Затмение» (США) 2010 г. (16+)
02.45 Х/ф «Вечно молодой» (12+)
04.30 Х/ф «Без следа 3» (16+)
05.25 Х/ф «Женская лига: парни, деньги и любовь» (16+)
06.00, 06.30 М/с «Турбо-Агент Дадли» (12+)

СТС

06.00 М/с «Барашек Шон»
07.35 М/с «Пингвиненок Пороро»
07.55 М/с «Робокар Поли и его друзья». (6+)
08.30 М/с «Том и Джерри». (6+)
09.00 М/с «Драконы и всадники Олуха». (6+)
10.25 Х/ф «Вверх тормашками» (12+)
12.00 «Осторожно: дети!» Скетч-ком. (16+)
13.00 М/с «Том и Джерри»
14.05 Х/ф «Изобретение лжи» (16+)
16.00, 00.35 «6 кадров». (16+)
16.30 «Ералаш»
17.00 Х/ф «Необычайные приключения Адель» (12+)
19.00 «Империя иллюзий: братья Сафроновы». (16+)
21.00 Х/ф «Джек Райан. Теория хаоса» (12+)
23.00 Х/ф «Тачка 19» (16+)
03.35 Х/ф «Считанные секунды» (16+)
05.20 «Животный смех»
05.50 «Музыка на СТС». (16+)

СТС

08.00, 07.15 М/ф
09.45, 01.00 Т/с «Зачарованные» (16+)
10.40, 17.20 Т/с «Не родись красивой» (12+)
12.25, 16.30 Т/с «Тайны Смолвиля» (16+)
13.15, 20.05, 04.25 Т/с «Кадетство» (16+)
14.10, 05.20 Т/с «Папины дочки» (16+)
19.05, 00.00 Т/с «Закрытая школа» (16+)
21.00 Т/с «Ранетки» (16+)
01.55, 06.20 Т/с «Сваха» (16+)
02.45 Т/с «О.С. - одинокие сердца» (16+)

РОССИЯ К

06.30 Канал «Евроньюс»
10.00 «Библейский сюжет»
10.35 Х/ф «День ангела»
11.50 Д/ф «Гиперболоид инженера Шухова»
12.30 «Большая семья». А. Яковлева
13.25 «Пряничный домик». «Чеканка»
13.55 Д/с «Нефронтовые заметки»
14.20 Чечилия Бартоли, Саймон Рэттл и Берлинский филармонический оркестр. Гала-концерт в Берлине
15.05 Д/ф «Таежный тупик. Лыковы»
15.40, 19.45 «Острова»
16.20 Х/ф «Человек на своем месте»
17.55 Д/ф «Вагнер о Вагнере»
18.50 «Романтика романса». А. Зацепин
20.25 Х/ф «Тот самый Мюнхгаузен»
22.40 «Белая студия»
23.25 «Пако де Лусия и его группа»
00.25 Д/ф «Клан Сурикат»
01.10 Д/ф «Сердце на ладони. Леонид Енгибаров»
01.50 М/ф «Дождь сверху вниз»
01.55 «Искатели». «Титаник» античного мира
02.40 Д/ф «Сукре. Завещание Симона Боливара»

00.00, 10.30 «Учимся растить любовью»
00.30 «Мысли о прекрасном» /»Православное Подмосковье»
01.00, 11.00 Д/ф
01.55, 05.25, 10.20, 12.25, 14.25, 18.55, 22.55 «Мультикалендарь»
02.00, 12.00 «Канон»
02.30 «Открытая Церковь» с хором духовенства Санкт-Петербургской митрополии
02.45 «Слово пастыря»
03.00, 18.00 «Духовная брань»
03.15, 18.15 «Слово»
03.30, 14.00 «Церковь и общество»

04.00 «Беседы с батюшкой». Повтор вечерней программы
05.00, 07.05 «Утреннее правило»
05.30 «Митрополия»
06.00, 12.30 «У книжной полки»
06.15 «Точка опоры. Беседы с доктором мед. наук, священником Григорием Григорьевым»
06.30, 14.30, 19.00 «Читаем Евангелие вместе с Церковью»
06.45, 14.45, 19.15 «Церковный календарь»
07.30 «Купелька»
07.45 «Постскриптум»
08.05 «Исследуйте Писания»
08.30 «Творческая мастерская» «Архимандрит Алипий»
09.00 «Седмица»
09.30 «Живое слово отца Иоанна Миронова»
09.45 «Путь к храму»
10.00 «Источник жизни»
10.15, 18.50, 22.50 «Этот день в истории»
10.25 «Песнопения для души»
12.45 «Интервью митрополита Лонгина» /»Благая весть» /»Вестник Православия»
13.00 «Таинства Церкви»
13.30 «Доброе слово - день» и «День в Шишкином лесу»
15.00 Всенощное бдение. Прямая трансляция
18.30 «Мир Православия»
19.30 «Доброе слово - вечер» и «Вечер в Шишкином лесу»
19.45 «Комментарий недели»
20.00, 23.30 «Первосвятитель»
21.00, 23.00 «Вечернее правило»
21.30 «Неизведанное Православие» «Как правильно поминать усопших?»
21.45 «Духовные размышления» протоиерея Артемия Владимирова»
22.00 Лекция профессора А.И. Осипова «Церковь сегодня», 1ч.
23.45 «Русские герои»

06.55 Х/ф «Нянька по вызову» (16+)
08.30 «Новости Татарстана». (12+)
08.45 «Новости Татарстана» (татар.) (12+)
09.00 «Музыкальные поздравления» (татар.) (6+)
11.00 «Автомобиль». (12+)
11.30 «ДК». (12+)
11.45 «Зебра»
12.00 «Музыкальная десятка». «Булгар-радио». (12+)
13.00 «Литературное наследие» (татар.) (6+)
13.30 «Татары» (татар.) (12+)
14.00 «Народ мой...» (татар.) (12+)
14.30 «Видеоспорт». (12+)
15.00 «Созвездие-Йолдызлык - 2015»
16.00 «Закон. Парламент. Общество» (татар.) (12+)
16.30, 04.00 Юбилейный концерт Хамдуны Тимергалиевой (татар.) (6+)
17.40 «В центре внимания». (12+)
18.00 «КВН-РТ». (12+)
19.00 «Мир знаний» (татар.) (6+)
19.30 «Каравай». (6+)
20.00 «Среда обитания». (12+)
20.30, 23.30 «Новости Татарстана. В субботу вечером». (12+)
21.00 «Головоломка» (татар.) (12+)
22.00 «Татарстан. Обозрение недели» (татар.) (12+)
22.30 «Давайте споем!» (6+)
23.20 «Страхование сегодня». (12+)
00.00 Х/ф «Желтоглазые крокодилы» (16+)
02.30 Х/ф «Парадиз» (16+)

06.00 М/ф «Лоскутик и Облако», «Маленький Мук», «Мореплавание Солнышкина», «Нехочуха», «Новые приключения попугая Кеши», «Мойдодыр», «Дед Мороз и лето», «Оранжевое горлышко», «Петушок-Золотой Гребешок»
09.35 «День ангела»
10.00, 18.30 «Сейчас»
10.10 Т/с «След. Кусок счастья» (16+)
10.55 Т/с «След. Горькая правда» (16+)
11.40 Т/с «След. Осколки» (16+)
12.25 Т/с «След. Смерть на дороге» (16+)
13.05 Т/с «След. Халява» (16+)
13.55 Т/с «След. В городском саду» (16+)
14.35 Т/с «След. Другие ценности» (16+)
15.20 Т/с «След. Сюрприз» (16+)
16.05 Т/с «След. Потанцуй со мной» (16+)
16.55 Т/с «След. Антигены» (16+)
17.40 Т/с «След. Не вспоминай» (16+)
19.00, 20.00, 21.00, 22.00, 23.00, 23.55, 00.55 Т/с «Белые волки» (16+)
01.55 Х/ф «По прозвищу «Зверь» (16+)
03.35, 04.45, 05.50 Т/с «Кортик» (12+)

06.00 М/ф
06.55 Х/ф «Юнга со шхуны «Колумб»
08.10, 09.15 Х/ф «Шаг навстречу. Несколько историй веселых и грустных...» (12+)
09.00, 13.00, 18.00, 23.00 Новости дня
10.00 «Папа сможет?» (6+)
10.55 «Легенды цирка с Эдгардом Запашным». (6+)
11.20 «Зверская работа». (6+)
12.00, 13.15 Х/ф «Вам - задание» (16+)
13.50 Т/с «Майор Ветров» (16+)
18.20 «Новая звезда». Всероссийский конкурс исполнителей песни. (6+)
20.10, 23.15 Т/с «Война на западном направлении» (6+)

05.00, 07.40 М/ф. (kat6+)
07.10 «Союзники». (12+)
08.05 «Скажите, почему?» (6+)
08.30 «Ой, мамочки». (12+)
09.00, 15.00 Новости
09.15 «Любимые актеры». (12+)
09.45 Вий. (12+)
11.10, 00.50 Д/с «Земля. Территория загадок» (12+)
12.20 Х/ф «Предчувствие» (16+)
14.15 «Культпросвет». (12+)
15.15 Т/с «Утесов. Песня длиною в жизнь» (12+)
20.55 Х/ф «Так она нашла меня» (16+)
22.45 Х/ф «Проклятая» (16+)
01.50 Х/ф «Сердца четырех» (6+)
03.35 Д/с «Маленькие тайны больших людей» (12+)

07.00 «Прыг-Скок команда»
07.10, 02.05 М/с «Ангелина Балерина. История продолжается»
09.00 М/с «Свинка Пеппа»
10.00 «Детская утренняя почта»
10.30, 11.35 М/с «Чарли и Лола»
11.05 «Школа Аркадия Паровозова»
12.45 «Воображариум»
13.15 М/ф «Заколдованный мальчик»
13.55 «НЕОвечеринка». Рыцарская
14.25 М/с «Гадкий утенок и Я»
16.20 М/с «Везуха!»
17.45 М/с «Наш друг Ханнес»
20.00 М/с «Все о Рози»
20.55 М/ф «Звериный отряд. Код Марко Поло»
22.30 «Спокойной ночи, малыши!»
22.40 М/ф «38 попугаев»
00.15 «Идем в кино. Подзорная труба»
01.00 М/ф «Три синих-синих озера малинового цвета...», «Ух ты, говорящая рыба!», «Кто расскажет небылицу?», «В синем море, в белой пене...»
01.35 «Навигатор. Апгрейд»
03.50 М/с «Джеронимо Стилтон»
06.35 «Давайте рисовать!» «Вертолет-стрекоза»

08.00, 18.30 «Худеем на одном дыхании с Мариной Корпан». (12+)
08.15 «Степень свободы». (12+)
08.45 «Интервью №1». (12+)
09.00 Х/ф «Похищение чародея»
11.00, 19.00 «В гостях у Геннадия Малахова». (16+)
12.00 «Будьте здоровы». (16+)
12.30, 16.00 «Арт-вести». (16+)
13.00, 17.00 «О судьбе и здоровье». (16+)
14.30 «Ювелирочка». (16+)
16.25, 07.00 «Ждем в гости». (12+)
18.45, 00.45 «Мужской разговор». (16+)
20.00 Вечерний интерактивный канал. (16+)
21.00, 22.00 Т/с «Савва Морозов» (16+)
22.55 Т/с «Апокриф: Музыка для Петра и Павла» (12+)
23.45 Ночной интерактивный канал. (16+)
01.00, 02.00, 02.55 Т/с «Аристократы» (12+)
03.50, 06.00 Невидимый фронт. (16+)
04.00 Х/ф «Девочка из города»
05.35 «Один день в городе». (6+)
06.15 «Секретная кухня». (12+)
06.40 «Хали-гали». (16+)
07.30 «Трофеи Авалона». (6+)

06.00, 16.00, 02.00 «Бла-Бла шоу». (16+)
07.00, 17.00, 03.00 «Схема смеха». (12+)
07.55, 17.55, 03.55 «Комната смеха». (12+)
08.45, 09.15, 18.45, 19.15, 04.45, 05.15 «Маски-шоу» (12+)
09.40, 15.45, 19.40, 01.45, 05.40 «Скрытая камера». (16+)
09.55, 19.55 Юбилейная программа Е. Степаненко «И это все она». (12+)
11.45, 11.50, 11.55, 21.45, 21.50, 21.55 Т/с «Ха» (12+)
12.15, 22.15 «Сам себе режиссер». (6+)
13.00, 23.00 «Премьер-парад». (12+)
13.30, 23.30 «33 веселых буквы». (16+)
14.00, 00.00 «Смеяться разрешается». (12+)

06.30, 07.00, 06.00 «Жить вкусно с Джейми Оливером»
07.30 «Секреты и советы» (16+)
08.00 Д/ф «2015: Предсказания» (16+)
10.00 Х/ф «Минус один» (16+)
13.40 Х/ф «Невеста с заправки» (12+)
15.40 Х/ф «Мужчина в моей голове» (16+)
18.00 Т/с «Она написала убийство» (16+)
18.55 «6 кадров» (16+)
19.00 Х/ф «Курт Сеит и Александра» (16+)
22.45 Д/ф «Звёздная жизнь» (16+)
23.45, 00.00 «Одна за всех» (16+)
00.30 Х/ф «Любовник для Люси» (16+)
02.25 Х/ф «День свадьбы придется уточнить» (12+)
04.15 «Моя правда» (16+)

06.00, 13.30 «Улетное видео». (16+)
07.30 «Не будь овощем!» (16+)
08.00 М/ф
09.05, 01.45 Т/с «Капитан Немо»
18.00 Т/с «Знахарь» (16+)
23.00 «Герои Интернета». (16+)
23.30 «+100500». (18+)
00.00 «Ноги прокурора». (16+)
00.45 Т/с «Дневники «Красной туфельки» (18+)

08.00, 14.00, 20.00, 02.00 День за днем. Итоги
09.00, 19.00, 06.00 Источник Духа. (12+)
09.45, 19.45, 06.45 Не копейка. (12+)
10.00, 21.00, 07.00 Запечатленное время. Крылатый корабль. (12+)
10.25, 21.25, 07.25 Запечатленное время. Твои книжки. (12+)
11.00, 22.00 Рассекреченная история. Без срока давности
11.25, 22.25 Рассекреченная история. Красное письмо
12.00, 23.00 Эпоха. События и люди. Эксперименты в СССР. (12+)
12.45, 23.45 Гербы России. Углич. (12+)
13.00, 00.00 Не вся правда о лжи. (12+)
13.50, 00.50 Космонавтика
15.00, 01.00 Стратегия
15.15, 01.15 Энергетика
15.30, 01.30 Транспорт
15.45, 01.45 Агробизнес
16.00, 03.00 Россия, любовь моя! Чувашские узоры
16.25, 03.25 Россия, любовь моя! Жизнь хантов
17.00, 04.00 Романовы. Царское дело. Становление империи
18.00, 05.00 Романовы. Царское дело. Золотой век Российской империи

06.00, 10.00, 12.00 Новости
06.10 Х/ф «Золотой теленок»
08.05 «Служу Отчизне!»
08.40 М/ф
08.55 «Здоровье». (16+)
10.15 «Непутевые заметки» (12+)
10.35 «Пока все дома»
11.25 «Фазенда»
12.15 «Теория заговора». (16+)
13.15 Д/ф «Сергей Юрский. «Я пришел в кино как клоун» (12+)
18.00 Вечерние новости
18.15 ЧМ по биатлону. Мужчины. Масс-старт. Прямой эфир из Финляндии
18.55 «Клуб Веселых и Находчивых». Высшая лига. (16+)
21.00 Воскресное «Время»
22.30 Х/ф «Любит не любит» (16+)
00.00 Бокс. Бой за титул чемпиона мира. Сергей Ковалев - Жан Паскаль. (12+)
01.00 Х/ф «Джулия» (12+)
03.20 «Мужское/Женское». (16+)
04.15 Контрольная закупка

РОССИЯ 1

05.30 Х/ф «Пять минут страха»
07.20 «Вся Россия»
07.30 «Сам себе режиссер»
08.20 «Смехопанорама»
08.50 «Утренняя почта»
09.30 «Сто к одному»
10.20, 14.20 Вести-Урал
11.00, 14.00 Вести
11.10, 02.40 «Не жизнь, а праздник». (12+)
12.10, 14.30 «Смеяться разрешается»
15.00 «Один в один». (12+)
18.00 Х/ф «Плохая соседка»
20.00 Вести недели
22.00 «Воскресный вечер». (12+)
00.35 Х/ф «Дуэль» (12+)
03.40 «Николай Вавилов. Накормивший человечество»

РОССИЯ 2

09.00 Панорама дня. LIVE
09.45 ФОРМУЛА-1. Гран-при Австралии. Прямая трансляция
12.15, 16.45, 18.15 Большой спорт
12.25 Х/ф «Путь» (16+)
14.25 «Главная сцена»
16.50 «Биатлон с Дмитрием Губерниевым»
17.20 Биатлон. Чемпионат мира. Масс-старт. Женщины. Прямая трансляция из Финляндии
18.55 Хоккей. КХЛ. 1/2 финала конференции «Запад». Прямая трансляция
21.15 Х/ф «Три дня лейтенанта Кравцова» (16+)
00.50 «Большой футбол с Владимиром Стогниенко»
01.40 Шорт-трек. Чемпионат мира. Трансляция из Москвы
02.50 Биатлон. Чемпионат мира. Масс-старт. Трансляция из Финляндии
04.40 Волейбол. Чемпионат России. Мужчины. 1/4 финала. «Белогорье» (Белгород)-»Кузбасс» (Кемерово)
06.30 Х/ф «Сармат» (16+)

ОТВ

06.00 «Депутатское расследование». (16+)
06.20 Д/ф «Удивительный мир Дона Полека» (16+)
06.45, 07.55, 12.30, 13.15, 14.00, 16.50, 19.15, 20.55 «Погода на «ОТВ». (6+)
06.50 «Музыкальная Европа». (0+)
07.40 «Студенческий городок». (16+)
08.00 «События. Инновации». (16+)
08.10, 16.55 «Все о загородной жизни». (12+)
08.30 Программа Галины Левиной «Рецепт». (16+)
09.00 М/ф «Будни аэропорта» (0+)
09.10 М/ф «Джордж из джунглей» (6+)
09.35 М/ф «Гаджет и гаджетины» (6+)
10.00, 04.40 Х/ф «Как сказал Джим» (16+)
10.30 Реалити-шоу «Выйти замуж за иностранца». (Россия, 2015 г.) (16+)
11.00 Х/ф «Ребро Адама» (12+)
12.35 «Елена Малахова: ЖКХ для человека». (16+)
12.40, 23.00 Итоги недели
13.20 «Новости PRO». (12+)
13.30 «Уральская игра». (16+)
14.05 Т/с «Танки. Сделано в России» (16+)
17.15 «Город на карте» (16+)
17.30, 19.20 Т/с «Склифосовский-3» (16+)
21.00 на ОТВ! Брэдли Купер, Джереми Айронс, Зои Салдана в детективной драме «Слова». (США, 2012 г.) (16+)
23.50 Х/ф «Не бойся темноты» (16+)
01.40 Х/ф «Война и мир» (16+)

ЦЕНТР

07.30 Д/ф «Самые милые собаки» (12+)
08.15 Х/ф «Дамское танго» (12+)
10.00 «Фактор жизни». (12+)
10.35 Х/ф «Человек ниоткуда» (12+)
12.05 Д/ф «Сергей Юрский. Человек не отсюда» (12+)
12.55 «Барышня и кулинар». (12+)
13.30, 02.05 «События». (16+)
13.45 Х/ф «Добро пожаловать, или Посторонним вход воспрещен» (16+)
15.10 Х/ф «Случай в квадрате «36-80» (12+)
16.40 «Петровка, 38»
16.50 «Московская неделя» (16+)
17.20 Х/ф «Жених по объявлению» (16+)
19.25 Х/ф «Домик у реки» (12+)
23.00 «В центре событий». (16+)
00.10, 02.20 Т/с «Пуаро Агаты Кристи» (12+)
04.20 Х/ф «Одиссея капитана Блада» (16+)
07.05 Д/ф «Владимир Меньшов. Один против всех» (12+)

06.25, 01.05 Т/с «Груз» (16+)
08.00, 10.00, 13.00, 15.35 Сегодня
08.15 Русское лото плюс
08.50 Их нравы
09.25 Едим дома
10.20 Первая 16п. +
11.00 Чудо техники (12+)
11.50 Дачный ответ
13.20 СОГАЗ. Чемпионат России по футболу 2014 г. / 2015 г. «Спартак»-«Динамо». Прямая трансляция
16.00 Т/с «Улицы разбитых фонарей» (16+)
18.00 Чрезвычайное происшествие. Обзор за неделю
19.00 Сегодня. Итоговая программа с Кириллом Поздняковым
20.00 Список Норкина (16+)
21.10 Х/ф «Военный корреспондент» (16+)
23.10 Контрольный звонок (16+)
00.10 Таинственная Россия (16+)
02.40 Д/с «ГРУ: тайны военной разведки» (16+)
03.25 Дикий мир
03.40 Т/с «Пятницкий. Глава вторая» (16+)
05.10 Т/с «ППС» (16+)

ТНТ

07.00 «ТНТ. MIX» 53с. (16+)
07.35, 08.00, 08.30 М/с «Губка Боб Квадратные штаны» (12+)
09.00 «Деффчонки»-»Сопли» 19с. (16+)
09.30 «Деффчонки»-»Части тела» 20с. (16+)
10.00 «Дом 2. Lite» (16+)
11.00 «Перезагрузка» Программа (16+)
12.00 Х/ф «Дивергент» (12+)
14.40 Приключения «Сумерки. Сага. Рассвет: Часть 2» (США) 2012 г. (12+)
16.55, 17.25, 17.55, 18.25, 18.55, 19.30 Т/с «Интерны» (16+)
20.00, 21.00, 22.00 «Экстрасенсы ведут расследование» (16+)
23.00 «Дом 2. Город любви» (16+)
00.00 «Дом 2. После заката» (16+)
01.00 Х/ф «Жить» (16+)
02.15, 03.10, 04.05, 04.55 Х/ф «Без следа 3» (16+)
06.00, 06.30 М/с «Турбо-Агент Дадли» (12+)

СТС

06.00 М/с «Барашек Шон»
07.35 М/с «Пингвиненок Пороро»
07.55 М/с «Робокар Поли и его друзья». (6+)
08.30 М/с «Том и Джерри». (6+)
09.00 М/с «Алиса знает, что делать!» (6+)
10.05 М/с «Драконы и всадники Олуха». (6+)
10.30 «МастерШеф». (16+)
12.00 «Успеть за 24 часа». (16+)
13.00 «Свидание со вкусом». (16+)
14.00 Х/ф «Необычайные приключения Адель» (12+)
16.00 «6 кадров». (16+)
16.30 Шоу «Уральских пельменей». На Гоа бобра не ищут!», 1ч. (16+)
17.30 Х/ф «Джек Райан. Теория хаоса» (12+)
19.30 Х/ф «Превосходство» (12+)
21.40 Х/ф «Инопланетное вторжение. Битва за Лос-Анджелес» (16+)
23.50 «Империя иллюзий: братья Сафроновы». (16+)
01.50 Х/ф «Считанные секунды» (16+)
03.35 «Животный смех»
05.35 «Музыка на СТС». (16+)

СТС

08.00, 07.15 М/ф
09.45, 01.00 Т/с «Зачарованные» (16+)
10.40, 17.20 Т/с «Не родись красивой» (12+)
12.25, 16.30 Т/с «Тайны Смолвиля» (16+)
13.15, 20.05, 04.25 Т/с «Кадетство» (16+)
14.10, 05.20 Т/с «Папины дочки» (16+)
19.05, 00.00 Т/с «Закрытая школа» (16+)
21.00 Т/с «Ранетки» (16+)
01.55, 06.20 Т/с «Сваха» (16+)
02.45 Т/с «О.С. - одинокие сердца» (16+)

РОССИЯ К

06.30 Канал «Евроньюс»
10.00 «Обыкновенный концерт с Эдуардом Эфировым»
10.35 Х/ф «Свадьба с приданым»
12.30 Д/ф «Виталий Доронин. Любимец публики»
13.15 Д/ф «Клан Сурикат»
14.05 «Что делать?»
14.50 Д/ф «Сердце на ладони»
15.30 «Пако де Лусия и его группа»
16.30 «Война на всех одна»
16.45 Х/ф «Ты не сирота»
18.00 Итоговая программа «Контекст»

18.40 «Линия жизни»
19.35 «Искатели». «Титаник» античного мира
20.20 «Острова»
21.00 Х/ф «Анна Каренина»
23.25 Х/ф «Волшебная флейта»
01.35 М/ф «Ограбление по... 2»
01.55 Д/ф «Вагнер о Вагнере»

00.00, 15.30 «Верую! Из жизни знаменитых современников»
01.00, 04.00, 11.00 Д/ф
01.55, 05.25, 10.20, 12.25, 14.25, 18.55, 22.55 «Мультикалендарь»
02.00, 12.00 «Библейский сюжет»
02.30 «Кузбасский ковчег»
03.00 «Мир Православия»
03.30 «Глаголь»
05.00 «Утреннее правило»
05.30, 23.30 «Первосвятитель»
06.00, 12.30 «У книжной полки»
06.15 «Интервью митрополита Лонгина» /»Благая весть» /»Вестник Православия»
06.30, 14.30, 19.00 «Читаем Евангелие вместе с Церковью»
06.45, 14.45, 19.15 «Церковный календарь»
07.00 Божественная литургия. Прямая трансляция
10.00 «Хранители памяти»
10.15, 18.50, 22.50 «Этот день в истории»
10.25 «Песнопения для души»
10.30 «Православная энциклопедия»
12.45 «Русские герои»
13.00 «Душевная вечеря»
13.30 «Доброе слово - день» и «День в Шишкином лесу»
14.00 «Первая натура»
14.15 «Православный календарь»
15.00 «Комментарий недели»
15.15 «Всем миром!»
16.30 «Лаврские встречи со священником Анатолием Першиным»
17.00 Лекция профессора А.И. Осипова (из архива)
18.00 «События недели»
19.30 «Доброе слово - вечер» и «Вечер в Шишкином лесу»
19.45 «Купелька»
20.00 «В студии - протоиерей Димитрий Смирнов». Прямой эфир
21.00, 23.00 «Вечернее правило»
21.30 «Беседы с Владыкой Павлом»
22.00 Лекция профессора А.И. Осипова «Церковь сегодня», 2ч.
23.45 «История Церкви на Урале»

07.00 Х/ф «Парадиз» (16+)
08.30 «Татарстан. Обозрение недели» (татар.) (12+)
09.00 «Музыкальные поздравления» (татар.) (6+)
11.00 «Школа»
11.15 «Тамчы-шоу»
11.45 «Поем и учим татарский язык»
12.00 «Молодежная остановка». (12+)
12.30 «Музыкальные сливки» (татар.) (12+)
13.30 «В центре внимания». (12+)
13.50 «Дорога без опасности». (12+)
14.00 «Секреты татарской кухни». (12+)
14.30 «Литературное наследие». (6+)
15.00 «Созвездие-Йолдызлык - 2015»
16.00 «Закон. Парламент. Общество». (12+)
16.30 «Татары» (татар.) (12+)
17.00 «В мире культуры» (татар.) (12+)
18.00 «Караоке по-татарски». (12+)
18.30 «Видеоспорт». (12+)
19.00 «Мир знаний» (татар.) (6+)
19.30 «Каравай». (6+)
20.00 «Татинвестгражданпроект. 80 лет на вершине успеха». (12+)
21.00, 23.00 «Семь дней». (12+)
21.30 «Черное озеро». (16+)
22.00 «Деревенские посиделки» (татар.) (6+)
22.30 «Ходжа Насретдин» (татар.) (12+)
00.00 «Музыкальная десятка». (12+)
01.00 «Молодежь on line». (12+)
02.00 Футбол. Чемпионат России. «Рубин» - «Терек». В записи по трансляции. (12+)
04.00 Д/ф «Легенды дикой природы» (12+)

06.50 М/ф «По дороге с облаками», «Дикие лебеди», «Кентервильское привидение», «Рикки-Тикки-Тави», «Мешок яблок», «Горшочек каши», «Винни-Пух», «Винни-Пух и день забот», «Винни-Пух идет в гости»
10.00 «Сейчас»
10.10 «Истории из будущего»
11.00, 12.00, 13.00, 14.00, 15.00, 16.00, 17.00, 19.30, 20.25, 21.25, 22.25, 23.25, 00.25, 01.25 Т/с «Белые волки» (16+)
18.00 «Главное»
02.25, 03.35, 04.40 Т/с «Бронзовая птица» (12+)

06.00 Х/ф «Первоклассница»
07.15 Х/ф «Когда я стану великаном»
09.00 «Служу России»
10.00 «Военная приемка». (6+)
10.45 Х/ф «Игра» (12+)
12.35, 13.15 Х/ф «Золотая мина»
13.00, 23.00 Новости дня
15.35, 18.45 Д/с «Легенды советского сыска» (16+)
18.00 Новости. Главное
21.10 «Новая звезда». Всероссийский конкурс исполнителей песни. (6+)
22.40, 23.15 Т/с «Медвежья охота» (16+)
02.25 Х/ф «Пропавшая экспедиция»
05.00 Д/ф «Фальшивая армия. Великая афера полковника Павленко» (12+)

05.00 «Миллион вопросов о природе». (6+)
05.15 М/ф. (kat6+)
08.05 «Знаем русский». (6+)
09.00, 15.00 Новости
09.15, 01.15 Х/ф «Танцуй, танцуй» (16+)
11.50 Х/ф «Человек с бульвара Капуцинов» (16+)
13.40, 03.40 Д/с «Маленькие тайны больших людей» (12+)
15.15, 21.00 Т/с «Загадочные убийства Агаты Кристи» (16+)
20.00 «Вместе»
21.35 Х/ф «Не пытайтесь понять женщину» (16+)
23.25 Х/ф «Предчувствие» (16+)

07.00 «Прыг-Скок команда»
07.10, 02.05 М/с «Пожарный Сэм»
08.00, 02.55 М/с «Черепашка Лулу»
09.00 «Все, что вы хотели знать, но боялись спросить»
09.25, 10.30 М/с «Белка и Стрелка. Озорная семейка»
10.00 «Горячая десяточка»
12.50 М/ф «Мария Мирабела»
13.55 «Секреты маленького шефа»
14.25 М/ф «Цирк! Цирк! Цирк!»
15.45 М/с «Чарли и Лола»
17.35 М/с «Джеронимо Стилтон»
20.00 М/ф «Барбоскины», «Путешествуй с нами. Александрия», «Фиксики», «Почемучка. Спиральные галактики», «Смешарики», «Разные танцы», «Аркадий Паровозов спешит на помощь!»
22.05 М/ф «Маша и Медведь»
22.30 «Спокойной ночи, малыши!»
22.40 М/ф «Приключения пингвиненка Лоло», «Жил-был пес»
00.10 «Мода из комода»
00.40 Т/с «Детективное агентство «Лассе и Майя»
04.20 М/с «Наш друг Ханнес»

06.00, 15.55, 01.55 Юбилейная программа Е. Степаненко «И это все она». (12+)
07.45, 07.50, 07.55, 17.45, 17.50, 17.55, 03.45, 03.50, 03.55 Т/с «Ха» (12+)
08.15, 18.15, 04.15 «Сам себе режиссер». (6+)
09.00, 19.00, 05.00 «Премьер-парад». (12+)
09.30, 19.30, 05.30 «33 веселых буквы». (16+)
10.00, 20.00 «Смеяться разрешается». (12+)
11.45, 15.40, 21.45, 01.40 «Скрытая камера». (16+)
12.00, 22.00 «Бла-Бла шоу». (16+)
13.00, 23.00 «Схема смеха». (12+)
13.55, 23.55 «Комната смеха». (12+)
14.45, 15.15, 00.45, 01.15 «Маски-шоу» (12+)

06.00, 13.30 «Улетное видео». (16+)
07.30 «Не будь овощем!» (16+)
08.00 М/ф
14.30 Т/с «Светофор» (16+)
18.00, 01.00 «Машина». (16+)
23.00 «+100500». (18+)
00.00 «Герои Интернета». (16+)
00.30 Т/с «Дневники «Красной туфельки» (18+)

08.00 День за днем. Итоги
09.00, 19.00, 06.00 Рассекреченная история. Без срока давности
09.25, 19.25, 06.25 Рассекреченная история. Красное письмо
10.00, 21.00, 07.00 Эпоха. События и люди. Эксперименты в СССР. (12+)
10.45, 21.45, 07.45 Гербы России. Углич. (12+)
11.00, 22.00 Не вся правда о лжи. (12+)
11.50, 22.50 Космонавтика
12.00, 23.00 Стратегия
12.15, 23.15 Энергетика
12.30, 23.30 Транспорт
12.45, 23.45 Агробизнес
13.00, 00.00 Россия, любовь моя! Чувашские узоры
13.25, 00.25 Россия, любовь моя! Жизнь хантов
14.00, 20.00, 02.00 Страна за неделю
15.00, 01.00 Романовы. Царское дело. Становление империи
16.00, 03.00 Романовы. Царское дело. Золотой век Российской империи
17.00, 04.00 Источник Духа. (12+)
17.45, 04.45 Не копейка. (12+)
18.00, 05.00 Запечатленное время. Крылатый корабль. (12+)
18.25, 05.25 Запечатленное время. Твои книжки. (12+)

ПФ ИНФОРМИРУЕТ

Готовимся к пенсии заранее

УПФР в городе Лесном Свердловской области проводит заблаговременную работу по проверке документов будущих пенсионеров, целью которой является правильное и своевременное установление и выплата пенсий.

Для проведения такой работы гражданам, проживающим в городе Лесном, необходимо заранее, за 12 месяцев до наступления права на пенсию, обратиться в Управление Пенсионного фонда в городе Лесном Свердловской области со всеми необходимыми документами для их проверки по адресу: г. Лесной, ул. Пушкина, д. 36, каб. 115. Дни приёма: понедельник – четверг с 08.00 до 17.00, пятница с 08.00 до 16.00, перерыв с 12.00 до 13.00. Приём осуществляется по предварительной записи по тел. 9-98-50.

Кому следует обратиться в порядке заблаговременной работы для назначения трудовой пенсии?

• Мужчинам в возрасте 59 лет и женщинам в возрасте 54 лет, претендующим на установление трудовой пенсии по старости на общих основаниях; получателям «военных» пенсий для установления страховой части трудовой пенсии по старости.

• Гражданам, претендующим на досрочную трудовую пенсию за опасные, вредные и тяжелые условия труда; за работу в районах Крайнего Севера или местности, приравненной к районам Крайнего Севера; за педагогическую, медицинскую или творческую деятельность.

• Гражданам, претендующим на пенсию ранее установленного возраста: женщинам, родившим и воспитавшим пять (и более) детей до 8 лет (в 49 лет); матерям (отцам) детей инвалидов детства (женщины в 49 лет, мужчины в 54 года).

• Иным категориям граждан, уходящим на трудовую пенсию по старости, в том числе на льготных условиях.

Какие документы необходимо представить для заблаговременной работы:

1. Паспорт.
2. Страховое свидетельство обязательного пенсионного страхования.
3. Трудовую книжку
4. Справки, уточняющие характер льготной работы, если такие имеются.
5. Справки о работе, информация о которой отсутствует в трудовой книжке.
6. Справку о заработной плате за 5 лет подряд до 2002 г., если не работали в 2000-2001 г.г..
7. Военный билет.
8. Диплом, аттестат или свидетельства об окончании учебных заведений.
9. Свидетельство о браке (для женщин).
10. Свидетельства о рождении детей.

Документы в Пенсионный фонд предоставляются в подлинниках.

Специалисты ПФР оценивают право на пенсию, проверяют правильность оформления документов, соответствие информации, хранящейся на индивидуальном лицевом счёте будущего пенсионера, сведениям трудовой книжки; производят расчёт по заработной плате; а также дают разъяснения о том, какие документы необходимы дополнительно или нуждаются в доработке.

После такой совместной работы будущему пенсионеру останется только написать заявление о назначении пенсии, которая и будет ему назначена в 10-дневный срок со дня регистрации заявления.

УПФР в городе Лесном

Ответы на сканворд, опубликованный в № 7 (201)

По горизонтали: Вселенная. Куратор. Абрау. Триплан. Льюис. Тепло. Трак. Курс. Отпад. Обед. Апаш. Одра. Мысок. Бмв. Иуда. Аббатиса. Ирга. Рани. Жабо. Огрех. Особа. Мшара. Клык. Спа. Киану. Игра. Суши. Перст. Помол. Тина. Язь. Армяк. Лоток. Гага. Анадырь.

По вертикали: Ультрамикроскоп. Евро. Динозавр. Кошмар. Стяг. Есаул. Акустика. Пассаж. Нервюра. Азы. Шпала. Дока. Клио. Якутск. Бром. Мята. Утроба. Шри. Озон. Арбитр. Аноа. Галька. Песо. Тигр. Столп. Буби. Раса. Алле. Мсье. Рено. Дева. Хранитель.

РЕКЛАМА

Ритуальное бюро «ПАМЯТЬ»

• Продажа ритуальных принадлежностей.
• Прием заказов на изготовление и установку памятников: мрамор, гранит, габбро.

СПЕЦПРЕДЛОЖЕНИЕ:
МРАМОРНЫЕ ПАМЯТНИКИ ПОД КЛЮЧ 13530 РУБ.

• Благоустройство мест захоронения.

ДОСТУПНЫЕ ЦЕНЫ, РАССРОЧКА, ГАРАНТИЯ КАЧЕСТВА

Адрес: г. Лесной, ул. Фрунзе, 5 (м-н «Рынок»), тел. 8-965-510-4280
График работы: пн. – пт. – с 9.00 до 18.00, вс. – с 10.00 до 14.00

ПАМЯТНИКИ
ИЗ ПРИРОДНОГО КАМНЯ:
ЧЁРНОГО, СЕРОГО ГРАНИТА,
БАЗАЛЬТА, МРАМОРА.

МЕТАЛЛИЧЕСКИЕ ПАМЯТНИКИ,
ДЕРЕВЯННЫЕ КРЕСТЫ, ВЕНКИ, КОРЗИНЫ,
ЦВЕТЫ, ЛЕНТЫ РИТУАЛЬНЫЕ.

ИЗГОТОВЛЕНИЕ
ПОРТРЕТОВ НА КАМНЕ,
ГРАВИРОВКА, УСТАНОВКА,
РАССРОЧКА ПЛАТЕЖА.

ХРАНЕНИЕ ПАМЯТНИКОВ
ДО МОНТАЖА НА СКЛАДЕ
БЕСПЛАТНО

Адрес: на территории храма
Симеона Верхотурского,
г. Лесной, ул. Ленина, 58а,
тел. 9-86-97, 8-912-636-32-36.

реклама

Обниму и расцелую!

Привет, мой милый друг! Сегодня будем готовиться к 8 Марта и лепить пальму!

ДЕТЕКТИВ

Помоги лисёнку добраться до своего дома

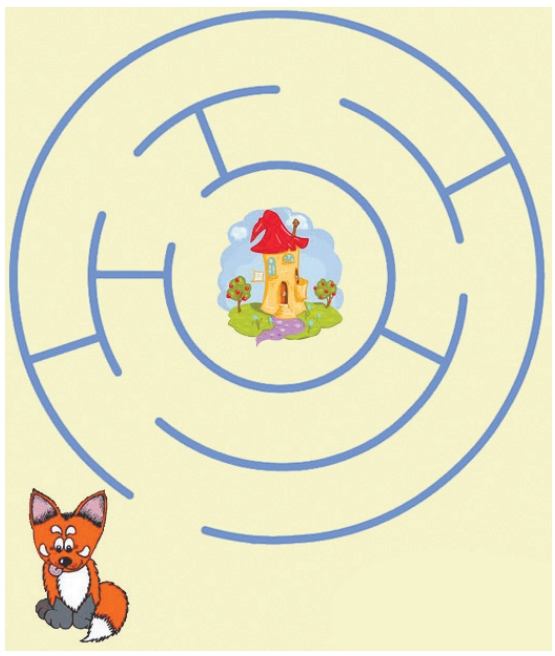

А теперь выясни, кто из курочек снёс яйца?

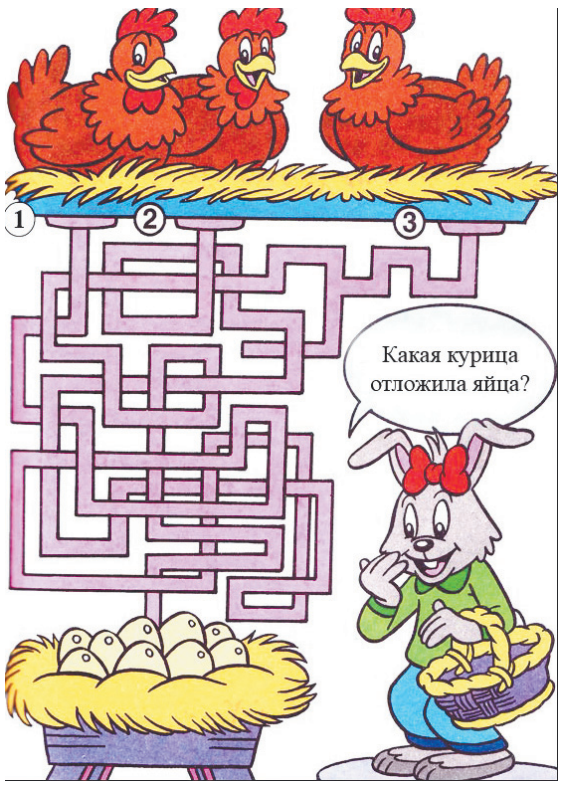

СТИХИ

Наступает мамин праздник

Наступает мамин праздник,
Наступает женский день.
Знаю: любит мама очень
Розы, маки и сирень.
Только в марте нет сирени,
Роз и маков не достать...
А ведь можно на листочке
Все цветы нарисовать!
Приколю картинку эту
Я над маминым столом,
Утром маму дорогую
Обниму и расцелую,
И поздравлю с Женским днём!

Т. Волгина

ПОЧЕМУЧКА

Как просыпается аппетит?

Все полагают, что чувство голода исходит из опустевшего желудка. Однако учёные-физиологи доказали, что это не так. На самом деле сигнал о голоде поступает в мозг из крови, в которой резко сокращается количество питательных веществ и солей. Именно поэтому чувство голода подчас можно легко заглушить стаканом воды.

Где «растёт» бумага?

«Разве бумага растёт?» – удивишься ты. Ведь всем известно, что её делают на бумажных комбинатах. Конечно, это так. Но свой путь бумага начинает ещё в лесу. Сначала лесорубы пилят и валят деревья. Брёвна доставляют в цеха комбината. Там их обрабатывает многопильный станок, затем рубильная машина рубит чурбаки на щепки. Щепки помещают в огромный котёл со специальным раствором, в котором варится густой деревянный «кисель». Далее из сваренного «киселя» отжимают жидкость, утюжат, гладят горячими валиками, чтобы бумага стала сухой и гладкой.

СВОИМИ РУКАМИ

Необитаемый остров из орехов и пластилина

За окном непогода, а так хочется приключений! Так давайте совершим путешествие на необитаемый остров, сделанный своими руками.

Нам понадобятся: скорлупа грецкого ореха и фисташек, лесные орехи; коричневый и зелёный пластилин.

Возьми половинку грецкого ореха, вынь внутренности и облепи её зелёным пластилином. Это будет сам остров.

Ствол пальмы собери из лесных орехов. Просто ставь их один на другой, скрепляя между собой коричневым пластилином. Пяти орехов вполне достаточно, иначе готовую конструкцию трудно будет уравновесить.

Листья пальмы сделай из фисташек. Скорлупки накладывай одну на другую, как чешуйки, и скрепляй пластилином. Старайся использовать как можно меньше пластилина, иначе ветви получатся слишком тяжёлыми и не смогут удержаться на тонком стволе.

Скатай шарик из зелёного пластилина и воткни в него 4-5 готовых пальмовых листьев. Полученную конструкцию закрепи на вершине ствола. На данном этапе важно уравновесить пальму. Она не должна падать.

Установи остров на лист синего картона, который будет морем. Из скорлупы грецкого ореха построй корабль и отправляйтесь в путешествие!

ОТГАДАЙ-КА

И снова шуточные загадки!

Что не войдёт в самую большую кастрюлю?
Каким будет гнедой конь, если его искупать?
Когда чёрной кошке лучше всего пробраться в дом?
Кто под проливным дождем не намочит волосы?
Может ли страус назвать себя птицей?

Ответы: ещё крышка; мокрым; когда дверь в дом приоткрыта; лысый; нет, страусы не умеют разговаривать.

РАСКРАСЬ-КА

Раскрась картинку, приклей её на картон – вот и готова открытка!

УЛЫБНИСЬ

Кто сказал, что компьютеры только для людей?

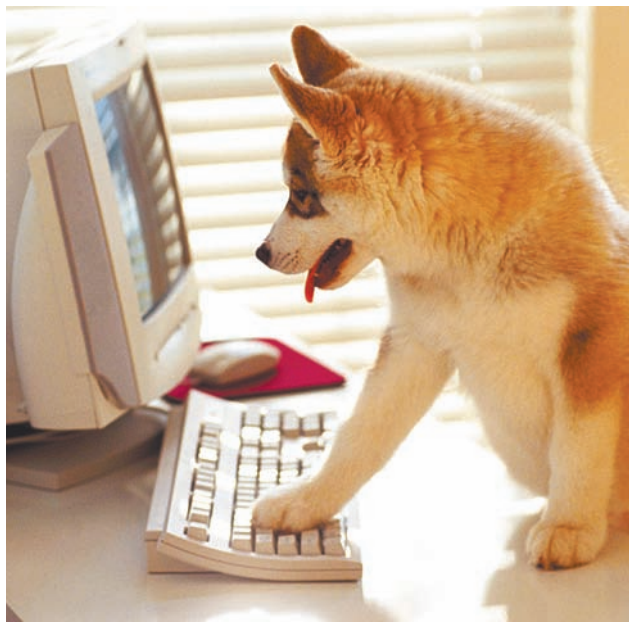

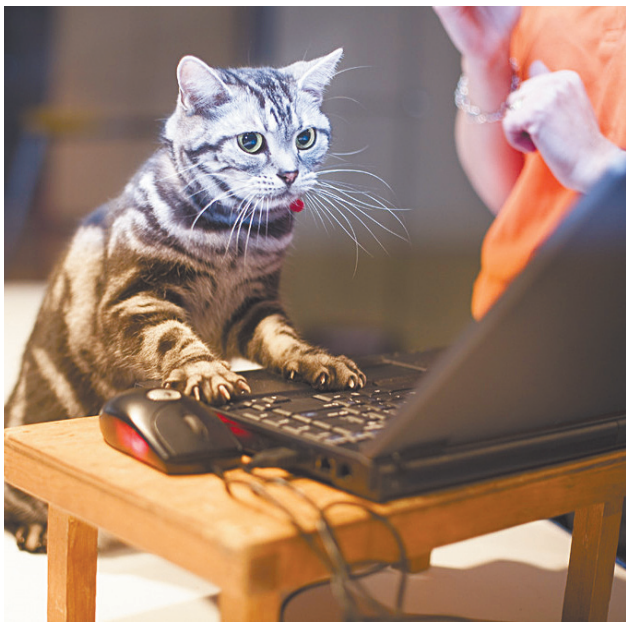

Подготовила Анна ДЕМЬЯНОВА по материалам сети Интернет

ПРО МУЗЫКУ

«Рыба Пила» споёт для лесничан

Уникальное выступление ждёт зрителей финала «Миссис Лесничанки»

На фестивале Союза журналистов России в октябре 2014 года мне посчастливилось познакомиться с коллегами из разных городов. Одним из них был Евгений Серебряков, который для меня был больше похож на музыканта, чем на журналиста. Незаурядная внешность дополнялась умением свободно, без опаски выражать свои мысли.

Тогда на фестивале состоялась презентация его книги «Лангусты и устрицы», которую мне удалось прочесть уже дома. Тогда-то всё и встало на свои места. Евгений Серебряков «в миру» оказался известным в рок-сообществе поэтом-музыкантом по имени Джон Глюк и солистом группы «Рыба Пила». Книга была написана в 1999 году, но издана лишь нынешней осенью. Это по сути рассказ автора о своей рок-н-ролльной юности в Екатеринбурге середины 90-х гг. Узнаваемые персонажи того времени: от Чичериной до Ника Рок-н-ролла. Концерты, незабываемая атмосфера музыкальных тусовок, первые влюблённости и разочарования. Память об ушедших друзьях и надежда на то, что всё было не зря.

Позже мне посчастливилось побывать на концерте группы «Рыба Пила». Приятное послевкусие и постоянное проигрывание их песен в голове длилось ещё очень долго: неделю, а, может, и месяц. Тогда я поняла, что «Рыбу Пилу» обязательно должны увидеть и услышать лесничане! Группа существует четыре года, однако музыканты, играющие в ней, работают вместе уже более 10 лет. За это время они приняли участие в самых престижных фестивалях: от «Старого Нового рока» (Екатеринбург) до «Воздуха» (Петрозаводск). Гастроли группы проходили в Москве, Санкт-Петербурге, Тюмени и Сургуте. Высокий профессиональный уровень музыкантов позволяет исполнять как камерную акустическую программу, так и «электрический» формат, рассчитанный на концерты на открытом воздухе.

«Рыба пила» не раз участвовала в больших городских праздниках, таких как День города (Екатеринбург), День молодёжи (Новоуральск, Красноуральск) и т.д. Её творчество было представлено на нескольких радиостанциях, в том числе на «Радио-Максимум» (Москва). В ноябре 2010 года группой был записан альбом «Тихие дни». Он вошёл в число лучших произведений уральского рока, представленных в книге «Без музыки», которая была выпущена в рамках программы фестиваля «Старый новый рок-2015».

Решение о том, что Евгений Серебряков выступит на финале конкурса «Миссис Лесничанка» пришло сразу, и вот 20 марта жители города и зрители финального шоу окунутся в необычную атмосферу рок-поэзии и по-настоящему старого доброго русского рока.

Кстати, наши читатели знакомы с рукописным творчеством Евгения. В номере 47 от 28 ноября в рубрике «Опыт наших коллег» мы публиковали его статью «Роман с чужой болезнью», которая получила премию «Золотое перо» на всероссийском конкурсе журналистов. Евгений, очень многогранный, с глубоким внутренним миром, рассказал в своём произведении о том, как справиться с болезнью пожилой мамы, которая из-за врачебной ошибки оказалась прикованной к постели.

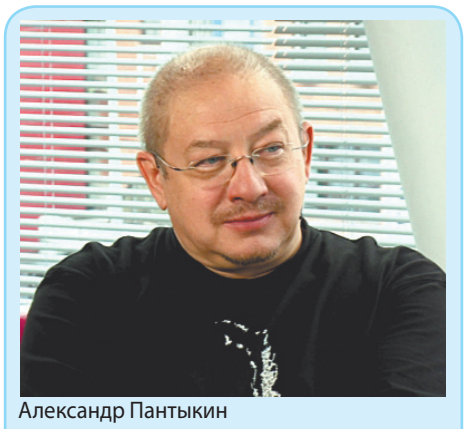

Александр Пантыкин

Аннотацию к творчеству группы «Рыба Пила» написал «дедушка уральского рока» Александр Пантыкин: «Питерский» Новоуральск давно и надёжно поставляет талантливых людей. Евгений Серебряков тому явное подтверждение. Его творческое упрямство и долголетие заслуживает особых тёплых слов. И вот уже не только музыка, стихи, но и книги, мемуары, клипы. И всё это в активном действии. И вот уже не только концертные залы, но и библиотеки. Ширится пространство, сжимается время. Рождаются новые тексты и образы, но аккорды остаются теми же. Постоянство метафор поражает своей стабильностью. Вместо Невы течёт Исеть. Случайность это или трагическая закономерность? Есть над чем подумать. Но перед тем как думать, надо послушать».

Накануне приезда группы «Рыба Пила» газета «Про Лесной» взяла интервью у его солиста Джона Глюка:

– Евгений, где Вы родились? Были когда-нибудь мысли уехать из родного города?

– Я родился в Новоуральске, и меня всегда устраивал мой город. Он уютный, утопает в зелени. Был лишь один период, когда я думал, что не вернусь назад, – во время учёбы на факультете искусствоведения и культурологии УрГУ в Екатеринбурге. Но жизнь распорядилась так, что реально найти место для работы и воспитания ребёнка мы с супругой смогли лишь на моей малой родине. Теперь не жалею. Жизнь мудрее нас оказалась, пришлось это принять.

– Как пришли к работе корреспондентом?

– Я несколько лет работал в местном театре заведующим литературной частью. Писал в газету «Нейва» статьи про наши гастроли, музыку вообще. Занимался литературой, публиковался в журналах. Через год главный редактор «Нейвы» Татьяна Казакова заметила мои труды и пригласила в штат. Потом было много чего... Редактором местной молодёжной газеты работал, корпоративную газету автомобильного завода выпускал... Сегодня снова в «Нейве».

– Рок-н-ролл – это Ваш выбор и стиль жизни? Чем он продиктован?

– Эта музыка и моё к ней отношение – не мой выбор вообще. Это на уровне инстинкта. Просто однажды я её услышал, и вопрос «нравится – не нравится» уже не стоял. Она меня захватила. «Битлз», «Роллинг стоунз»... Но оказалось, что в моей стране рок – это ещё и возможность выразить своё несогласие с окружающим миром и укрыться от его мерзостей. Правда, за всё у нас приходится платить... Гопники, драки после концертов... Такого рода «радости бытия». Но я был уже готов к этому, да и мои друзья тоже.

– Свобода там, где нет преград или всё же там, где есть все возможности проявлять волю в преодолении их?

– Вопрос о свободе очень сложный. У меня есть встречный вопрос – свобода от чего именно? Можно пить и наслаждаться свободой, а можно освободиться от пагубных привычек. Мне кажется, русский человек как-то искажённо всегда понимает слово свобода – всё сводится к банальному свинству. Это и в роке нашем присутствует.

– С кем из известных музыкантов удалось познакомиться за годы творчества, а, может, и сыграть?

– Мне повезло познакомиться с культовым человеком. Есть такой ветеран отечественной панк-сцены Ник Рок-н-ролл. Он очень много хорошего сделал для молодых засранцев, какими мы были в середине 90-х. И вот Коля нас стал активно везде пропихивать и приглашать на разные фестивали. Список известных музыкантов поэтому обширен. Ну, не знаю... Мы как-то в Петрозаводске выступали после Максима Леонидова из группы «Секрет», а после нас вышел «Брэйнсторм». С Умкой играли пару сейшенов совместных, с «АукцЫоном» пересекались. Кто там в списке звёзд так называемых: «Агата Кристи», Бутусов, «Чайф», «Ногу свело»... Это не важно на самом деле. Нужно своим творчеством заниматься, а не вести подобные подсчёты.

Альбом «Тихие дни» вошёл в число лучших произведений Уральского рока

– Почему Ваша книга называется «Лангусты и Устрицы»?

– Название произошло от определённого мироощущения, которое было у меня в конце 90-х. Тогда всё хорошее для меня, связанное с роком, стало уходить из радиоэфира, ТВ, из повседневности вообще. Нас вытеснили исполнители попсы и шансона, и стало понятно, что по-настоящему преданных слушателей у рок-музыкантов было не так много. Мы оказались на дне. Это трагическое восприятие жизни потом прошло, но книга уже была написана. Так что...

– Ваши пожелания жителям родственного атомного города Лесного.

– Ищите в жизни то, что интересно лично вам, а если этого нет – то создавайте это сами. Главное, не опускать руки и не жаловаться на жизнь. Она такая, какой мы её воспринимаем и делаем своими мыслями и поступками.

Ольга КЛИМЕНКО

АВТОХОЗЯЙСТВО ФГУП «КОМБИНАТ «ЭЛЕКТРОХИМПРИБОР»

Предоставляет организациям и частным лицам следующие виды услуг по ремонту и техническому обслуживанию грузовых и легковых автомобилей:

1. Технический осмотр всех видов т.с. с применением средств инструментального контроля.
2. Техническое обслуживание и ремонт транспортных средств.
3. Проверка и регулировка развала-схождения колёс автомобилей.
4. Услуги шиномонтажа.
5. Балансировка колёс легковых и грузовых автомобилей.
6. Бесконтактная мойка автомобилей.

Предварительная запись для проведения технического осмотра автомобиля по круглосуточному телефону: 9-53-88
Предварительная запись для проведения работ по техническому обслуживанию по телефонам: 8-932-116-89-46, 9-53-96
Все работы сертифицированы: Сертификат добровольной сертификации №ДСАТ RU.ОС.066.ТО1175
реклама

**В материале «Вечная им память!», опубликованном в номере № 7 от 27 февраля, была допущена ошибка: в подписи вместо «Фаина Николаевна Заводова» следует читать «Фаина Ивановна Заводова».
Редакция приносит свои извинения.**

ФОТООХОТА

Присмотритесь повнимательнее

Узнай себя на фото – и получи приз

Узнали себя? – Дайте первыми сигнал!

Фотоохота на лесничан продолжается! Присмотритесь повнимательнее к снимку – возможно, вы узнаете себя и получите шанс на приз!

На прошлой неделе победителем конкурса стал Владимир Глухов, который первым узнал себя на фотографии с масленичных гуляний. Поздравляем!

Анна ДЕМЬЯНОВА, ведущая рубрики

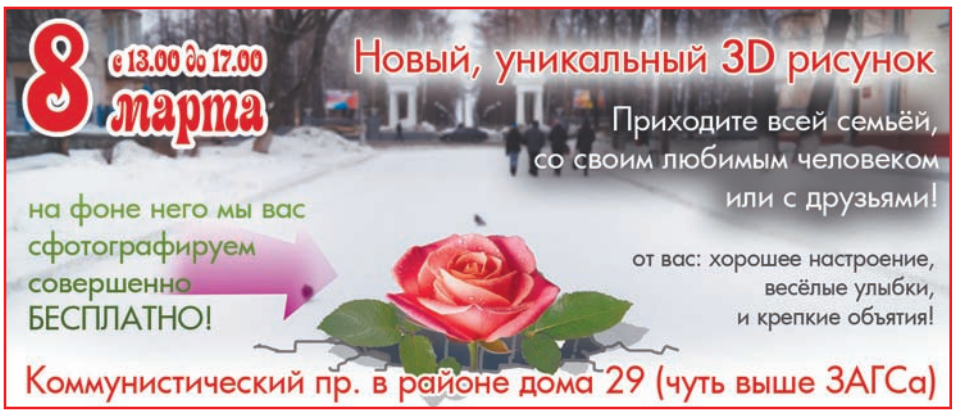

АФИША

ДМШ

13 марта
18.00 Концерт фортепианной музыки «Музыкальный коллаж» с участием учащихся класса Заслуженного работника культуры РФ Е.А. Коваленко. Концертный зал. Вход свободный

16 марта
18.15 Впервые в нашем городе. Открытие «Виртуального концертного зала» Свердловской государственной академической филармонии. Приглашаем всех любителей музыки на Onlain трансляцию концерта джазового квартета «IDEAL» (Франция) из серии «Мировой джаз». Вход свободный

ПАРК КУЛЬТУРЫ И ОТДЫХА

8 марта
12.00 Игровая развлекательная программа «День Нежности в парке»

ДТиД «ЮНОСТЬ»

7 марта
17.00 Творческий вечер Екатерины Стуковой «Зеркала души». Тел. 6-82-20, 6-83-79
21.00 «Танцплощадка 70-80-90-х для тех, кому за 30, 40, 50…». Тел. 6-82-20, 6-83-79
8 марта
22.00 «Дискотека 90-00-х». Тел. 6-82-20, 6-83-79
15 марта
14.00 Программа экологического объединения «Дог шоу». Выставка рисунков и поделок «Мой верный друг». Тел. 8-908-915-04-09

СКДЦ «СОВРЕМЕННИК»

13 марта
19.00 Вечер отдыха (50+)

22 марта Выходной всей семьёй (0+)
11.00 Игровая-развлекательная программа с клоунами и ростовыми куклами
12.00 Театрализованное представление «Осторожно, обезьянки!»
13.00 «Воробьиная» дискотека с мыльными пузырями

МУЗЕЙ ГОРОДА

При поддержке комбината «Электрохимприбор» продолжает работу выставка из коллекции Ирины Стежка «Мир Уолта Диснея – мир мультфильма» с проведением мастер-класса. Принимаются заявки на коллективные посещения
Фотовыставка Анастасии Меркушиной «Европа в объективе моей камеры». Вы увидите кадры, не только завораживающие своей красотой, но и помогающие почувствовать особый колорит европейских городов

В музее по субботам работает школа рукоделия. По средам в 14.00 творческие уроки по изготовлению авторской бижутерии из бисера.
Тел. 4-16-02, 4-16-04

БАЖОВКА

Новая выставка «Вышивка крестом. Авторы В.А. Деревянко, В.В. Самойлова, А.В. Русина».
Читальный зал. Вход свободный

Очередные встречи в клубах:
7 марта
11.00 Меломаны
9 марта
11.00 «Взгляд Востока»
13.00 Коллекционеры
11 марта
11.00 «Встреча»
9 марта
11.00 Арт-мастерская «Берегиня»

ДЕТСКАЯ БИБЛИОТЕКА

График работы библиотеки в праздничные дни: 7,8, 9 марта – праздничные дни, 10 марта – по обычному графику
К 70-летию Победы в Великой Отечественной войне Гайдаровка и средства массовой информации Лесного реализуют совместный информационный интернет-проект «Я - Помню! Я - Горжусь!». Мы приглашаем всех, кому дорога память о фронтовиках-победителях, тружениках тыла с гордостью рассказать о своих родных и близких и сформировать свой Бессмертный полк. Для этого нужно взять фотографию своего родственника – участника Великой Отечественной войны или труженика тыла, написать краткую информацию о нём и направить материал в центральную городскую детскую библиотеку им. А.П. Гайдара по адресу: ул. Ленина, 46 или на электронную почту dbibl-lesnoy@yandex.ru.
И каждый сможет увидеть лицо солдата Великой Отечественной войны на сайте Гайдаровки, а память о ваших родных и близких останется в электронных архивах библиотеки

РАСПИСАНИЕ БОГОСЛУЖЕНИЙ В ХРАМЕ ВО ИМЯ СВЯТОГО ПРАВЕДНИКА СИМЕОНА ВЕРХОТУРСКОГО, Г. ЛЕСНОЙ.

6 марта
8.00 Утреня, Часы, Изобразительны, Вечерня с Литургией преждеосвященных даров
15.00 Повечерие великое, Утреня, Исповедь

7 марта
Блж. Матроны Московской
8.00 Литургия
10.15 Панихида-отпевание
12.00 Крещение
15.00 Всенощное бдение. Исповедь

8 марта
Неделя вторая Великого поста
Свт. Григория Паламы
8.00 Литургия
10.30 Соборование
15.00 Всенощное бдение. Исповедь

Седмица третья Великого поста
9 марта
1 и 2 обретение главы Иоанна Предтечи
8.00 Утреня, Часы, Изобразительны, Вечерня с Литургией преждеосвященных даров

10 марта
15.00 Великое повечерие с каноном

11 марта
8.00 Утреня, Часы, Изобразительны, Вечерня с Литургией преждеосвященных даров

12 марта
15.00 Великое повечерие с каноном

ПРО ВЕТЕРАНОВ

В единении – сила!

В столице состоялась очередная встреча ветеранов атомной энергетики и промышленности

17-18 февраля в Москве состоялся пятый съезд Межрегионального движения ветеранов атомной энергетики и промышленности (МОДВ АЭП). В заседании приняли участие представители из 121 организации России и ближнего зарубежья.

Ветеранская организация охватывает более 320000 ветеранов атомной отрасли. На съезд были приглашены руководители Росатома, ЦК профсоюза, Росвоенцентра, Союза ветеранов России, ФМБА России, МИФИ и др.

С докладом выступил председатель ветеранской организации Росатома В.А. Огнев. В своём выступлении он отметил, что ветеранские организации на местах с каждым годом набирают силу и достойно выполняют обязанности по защите социальных интересов ветеранов и неработающих пенсионеров. Много было сказано о патриотическом воспитании молодёжи, определены дальнейшие шаги в этом направлении.

Красной линией в докладе и выступлениях делегатов съезда прозвучала проблема медицинского обслуживания ветеранов на местах, сокращения финансирования на медицину, сокращения койко-мест в медучреждениях, ухудшения обеспечения пенсионеров лекарствами.

На съезде И.В. Ларионова была избрана членом совета Российского Союза ветеранов атомной энергетики и промышленности

Ещё один важный раздел работы с ветеранами – это организация досуга. В выступлениях делегатов освещены различные методы работы в этом направлении. Культурно-массовая работа – привлечение пенсионеров к участию в фестивалях, клубах, студиях по интересам, художественной самодеятельности. Спортивная работа – это, прежде всего, пропаганда здорового образа жизни старшего поколения, работа секций, групп здоровья, организация соревнований среди пенсионеров.

Другое направление работы ветеранской организации Росатома – оказание помощи ветеранам, находящимся на территории ближнего зарубежья. На съезде в состав ветеранской организации Росатома приняты организации пенсионеров, образовавшиеся на территории Эстонии, Украины, Абхазии, Казахстана (это бывшие советские предприятия Росатома).

Единогласным решением съезда организация МОДВ АЭП переименована в Российский Союз ветеранов атомной энергетики и промышленности. Принят устав этой организации. Избран состав Совета Российского Союза ветеранов атомной энергетики и промышленности. В него вошли представители организаций-Росатома и председатели крупных ветеранских организаций. Председателем Совета на новый 4-летний срок избран Владимир Александрович Огнев. Для оперативной работы Совета Российского Союза ветеранов атомной энергетики и промышленности избран президиум.

В заключение первого дня съезда были подведены итоги работы ветеранских организаций и итоги первого фотоконкурса «Не стареют душой ветераны», организованного уже теперь Российским Союзом ветеранов АЭП. На конкурс было представлено 468 работ со всей России. От организации комбината «Электрохимприбор» в конкурсе участвовали четыре человека: Виктор Иванович Жарков, Владимир Васильевич Головков, Татьяна Константиновна Кореняк, Наталья Алексеевна Мухина. Работы Н.А Мухиной и Т.К. Кореняк признаны лучшими. Они награждены дипломами победителей фотоконкурса и ценными подарками. От всей души поздравляю наших участников конкурса с победой и желаю дальнейших творческих успехов.

И.В. Ларионова с ветеранами из других «атомных» городов

Заключительный день съезда прошёл в формате круглого стола, который оказался очень продуктивным. Много было выступающих, которые говорили о наболевшем, обменивались опытом работы с ветеранами, определяли дальнейшие цели организации. Главная из поставленных задач – достойное проведение празднования 70-летия Победы в Великой Отечественной войне, чтобы никто не был забыт и ничто не было забыто.

От имени участников съезда передаю всем ветеранам нашего города пожелания крепкого здоровья, долголетия, счастья и дальнейших успехов во всех ваших начинаниях.

Ирина ЛАРИОНОВА,
председатель совета неработающих пенсионеров комбината «Электрохимприбор», член Совета Российского Союза ветеранов атомной энергетики и промышленности

ПРО ИСКУССТВО

Европа в объективе моей камеры

Открылась весенняя фотовыставка Анастасии Меркушиной

С 25 февраля по 20 марта в музейно-выставочном комплексе проходит фотовыставка ученицы МБОУ ДОД «Детская школа искусств» Анастасии Меркушиной. На выставке представлено более 20 работ автора, которые она делала в течение четырёх лет. Название «Европа в объективе моей камеры» обозначает многообразие мест, в которых побывала юный фотограф, и те снимки, которые на сегодняшний день украшают стены городского музея.

Анастасия Меркушина – ученица 11 класса МБОУ «Лицей». На протяжении многих лет она не утрачивает интерес к искусству. Анастасия с отличием закончила художественную школу и

продолжает посещать её до сих пор, потому что выбрала для себя творческую специальность. Фотография – не основное её направление, и тем не менее она уделяет ей много времени. Девушка много путешествует со своей тётей – Ольгой Александровной Меркушиной, именно благодаря ей Настя побывала в самых удивительных уголках земли и сделала фотографии, которыми она имеет возможность поделиться с каждым, кто посетит её выставку.

– Сложно сказать, есть ли у меня любимая фотография, – рассказывает Анастасия. – Особенно здесь, на выставке, где собраны самые выразительные и яркие снимки за многие годы. Лично для меня памятны кадры, привезённые с Женевского озера. Прошлой весной мне посчастливилось жить в Монтрё – тихом курортном городке западной Швейцарии. Там с полудня и до позднего вечера набережная наполнена туристами, лениво прогуливающимися или сидящими за столиками с чашечкой кофе. Совершенно особенно мне запомнились часы рассвета на Женевском озере, когда я оставалась наедине с восходящим солнцем. Фотография – это умение погружаться в природу, в атмосферу, которая тебя окружает. Поэтому, когда я увидела весеннее тёплое солнце, в голове звучала песня «Smoke on the water» («Дым над водой» – самая узнаваемая композиция рок-группы Deep Purple – прим.), авторы которой так же, как и я, нашли своё вдохновение в очаровательно уютной красоте этого же озера. Эти снимки рождают в моей душе покой и необъяснимое тихое счастье, – признаётся юный фотограф. – С каждым из снимков у меня связаны чувства и воспоминания. И, наверное, главным порывом для создания этой выставки стало желание дать возможность каждому открыть в этих фотографиях свои эмоции и свои истории.

Началась весна – и это отличный повод для того, чтобы посетить фотовыставку Анастасии Меркушиной в музейно-выставочном комплексе

Открытие выставки, которое состоялось 25 февраля, было для Насти важным событием. Её пришла поддержать семья, друзья, учителя из школы искусств, а также ученики лицея. Напутствия и критика, восхищение и понимание – всё это ощутила Анастасия в день открытия фотовыставки. Одни рассматривали снимки до мельчайших деталей, другие пробегались глазами по всем фотографиям, стараясь найти ту, которая тронет их чувства или воспоминания.

На выставке каждый увидит захватывающие снимки, собранные за годы путешествий. Это и тихие городки западной Франции, и футуристические архитектурные сооружения Германии. Это горные альпийские поселения и рассветные часы на Женевском озере. Началась весна – и это отличный повод для того, чтобы посетить фотовыставку Анастасии Меркушиной в музейно-выставочном комплексе, стать ближе к искусству и получить яркие впечатления и эмоции!

Екатерина КУННИКОВА,
фото автора

ПОЗДРАВЛЯЕМ

Непростой весенний день!

8 марта – самый радостный праздник весны, яркий, солнечный, долгожданный. День, по праву посвящённый прекрасным созданиям – женщинам. И очень символично то, что именно в такой день родилась Ирина Геннадьевна Норицына, воплощение весны и вдохновения.

Её чуткость, отзывчивость, способность сопереживать – то, что делает её особенной. Ирина Геннадьевна – желанный гость во многих детских домах, вернее не гость, а друг, часть семьи, очень важная для многих и многих детей. Она провела с ними более 10 лет, играя и читая сказки, проводя уроки поэзии, одаряя их своей заботой и лаской, в которой эти дети нуждаются как никто другой. Многие из ребят знакомы с Ириной Геннадьевной по урокам «Доброты» в школе. Она заботится по мере сил не только о сиротах, инвалидах, но и о беженцах, погорельцах и вообще всех тех, кто так нуждается в поддержке, материальной и, что не менее важно, в моральной.

Главное увлечение Ирины Геннадьевны, её отдушина и страсть – поэзия. Она автор двух книг, которые читают не только в России, но и за рубежом. Ирина Геннадьевна выступает на фестивалях авторской песни и поэзии в Екатеринбурге, Новоуральске, Краснотурьинске, Лесном. С 2001 по 2004 год она была ответственным и художественным редактором творческого альманаха «Млечный путь» (гл. редактор Ю.Л. Перевалов).

Особым событием на творческом пути стало участие в поэтическом марафоне -2005 в г. Екатеринбурге, занесённом в книгу рекордов Гиннеса.

Недавно Ирина Геннадьевна была номинирована на национальную литературную премию «Поэт года 2014» и была приглашена в столицу на торжественную церемонию её вручения. Её стихотворения наряду с другими конкурсными произведениями были опубликованы в альманахе. «Каждый читатель может найти здесь по-настоящему интересное. Вполне возможно, что имена некоторых авторов этого альманаха очень скоро станут заметными в современной русской литературе» (Д. Кравчук, председатель оргкомитета премии «Поэт года»).

Желаем этой выдающейся женщине дальнейших творческих успехов, воплощения самых смелых идей, не останавливаться на достигнутом, счастья, радости и удачи.

Коллеги

С 8 Марта!

Милые женщины! Наши дорогие коллеги!

Поздравляем вас с Днём 8 Марта – весенним праздником любви и красоты.

Ваши чуткость и забота сочетаются с отличными деловыми качествами и настоящим профессионализмом. Мы искренне признательны вам за умение создать благожелательную и тёплую атмосферу, и вы всегда будете оставаться для нас источником вдохновения и жизненной силы.

В этот праздничный день желаем вам здоровья, счастья и прекрасного весеннего настроения! Пусть ваша жизнь будет полна любви, а вы окружены вниманием родных и близких.

С.В. КИРИЕНКО,
генеральный директор
Госкорпорации «Росатом»,
И.А ФОМИЧЁВ,
председатель РПРАЭП,
В.А. ОГНЁВ,
председатель Совета МОДВ АЭП

Весна – самое долгожданное время года, символ обновления природы и расцвета красоты!

Мы счастливы поздравить всех лесничанок с женским праздником! Особенно – дружный творческий коллектив газеты «про Лесной», который много и плодотворно работает на повышение статуса и роли женщины во всех сферах жизни общества, на укрепление семейных ценностей и духовного развития населения.

Здоровья, красоты, любви, дорогие подруги! Благополучия вам и вашим семьям! Удачи во всех ваших благородных начинаниях!

Городской совет женщин

Дорогие лесничанки!

В это чудесное время прихода долгожданной весны примите искренние поздравления с Международным женским днём!

Вы храните семейный очаг, воспитываете детей, добиваетесь успехов в профессиональной и общественной деятельности. Благодаря вам остаются незыблемыми наши вечные ценности – любовь, семья, верность. Вы вдохновляете нас на подвиги, несёте радость и гармонию, мир и спокойствие. Всё самое хорошее и светлое в нашей жизни – свою душевную заботу, мудрость и умение сопереживать вы щедро дарите своим близким, делая их жизнь счастливой.

Мы, мужчины, искренне ценим ваше терпение, поддержку и нежность, и от всей души желаем здоровья, отличного весеннего настроения, приятных сюрпризов от любимых и исполнения самых сокровенных желаний!

А.В. НОВИКОВ,
генеральный директор
комбината «Электрохимприбор»,
Е.Ф. ВЕНГЛОВСКИЙ,
председатель профсоюзной организации
комбината «Электрохимприбор»

Милые женщины, ветераны комбината и города!

От всей души поздравляем вас с праздником весны! Желаем вам огромной любви, счастья, исполнения желаний, неиссякаемой энергии, жизнелюбия и чтобы в вашей душе всегда звенела весенняя капель!

Совет неработающих пенсионеров
комбината «Электрохимприбор»

8 марта – юбилейный день рождения у Галины Анатольевны Валуйской. Поздравляем!

Сколько энергии в женщине этой!
Сколько заботы простой, человечной,
Сколько любви и желанья любить –
Людям, узнавшим её, – не забыть!
Так пожелаем ей молодости вечной,
Счастья большого и дружбы сердечной,
Семейный очаг добротой украшать,
Дальше по жизни с улыбкой шагать!

Родные, подруги,
коллеги д/с «Золотой Петушок»

С праздником весны!

Поздравляю с праздником весны врача городской поликлиники Светлану Генцаревну Лепехину, медицинскую сестру Тамару Николаевну Гладикову, регистратора Наталью Александровну Ковалёву. Желаю здоровья, успехов, благополучия!

С уважением, Елена Борисовна

ОАО "АТП" г. Лесной
8-800-25-09-555
(звонок бесплатный)
www.atp-lesnoy.ru
АВТОМОЙКА в АТП
легковых и грузовых
Быстро, чисто, недорого
Адрес: ул. Промышленный проезд д.3
реклама

реклама
Центр Микрофинансирования "ВАШИ ДЕНЬГИ"
МФО – 2110666000239
Займы до 15 000 рублей
* нужен только паспорт
* оформление — 10 мин.
* низкая процентная ставка
Без справок и вступительных взносов!
Лесной, ТЦ «Калинка», Ленина, 84.
9-87-00; 8 (904) 546-23-72.
Пн–Пт 11.00 – 20.00
Сб 11.00 – 17.00
Вс 11.00 – 16.00

ЛЕСНОЙ - ТЕРРИТОРИЯ ЗДОРОВЬЯ

Информационный центр «СВЕТ» потребительского общества «АРГО» представляет:
14 МАРТА В 10.00 - ПЕРВАЯ В ЛЕСНОМ НАУЧНО-ПРАКТИЧЕСКАЯ КОНФЕРЕНЦИЯ

«15 ЛЕТ С АРГО И ЭД МЕДИЦИН»

В связи с 15-летием структуры потребительского общества «АРГО» в Лесном, информационный центр «СВЕТ» с радостью приглашает лесничан на первую в Лесном научно-практическую конференцию, посвящённую системному подходу к здоровьесбережению населения. Состоится она в субботу, 14 МАРТА, в Центральной городской библиотеке им. Бажова.

Прогрессивные врачи расскажут вам о современных возможностях народной медицины, поставленной на научную основу. Доступным языком в сопровождении красочных слайдов. О целостности организма. О взаимосвязи каждого из нас с природой. О профилактике и помощи, когда недуг уже поселился внутри.

В ПРОГРАММЕ КОНФЕРЕНЦИИ:
• Детоксикация и поддержка желудочно-кишечного тракта - фундамент здоровья;
• О женском. Коллоидные фитоформулы для здоровья женщин;
• Стойкий эффект: восстановление сексуальной жизни, устранение нарушений в мочеполовой системе - всё это под силу каждому;
• Прочная опора здоровья - коллоидная поддержка при заболеваниях суставов;
• Большая помощь маленьким - коллоидные фито-формулы для здоровья ребёнка;
• Питание и рак. Профилактика онкологических заболеваний.

ДЛЯ ВСЕХ УЧАСТНИКОВ КОНФЕРЕНЦИИ:
консультации, дегустация и тестирование продукции ЭД Медицин, информационные материалы, живое общение с врачами ЭД Медицин!

Вход только по билету участника семинара. Приобретайте билеты у сотрудников ИЦ «СВЕТ» по адресу:
г. Лесной, ул. Сиротина, 2 «А», («Кристалл»), 3 эт.
Телефоны для справок: 8 (34342) 9-88-17, 8 (922) 104-9372, 8 (902) 441-4161
реклама

реклама
Slon finance
МФО Slon finance
предлагает вам приумножить
свои накопления
Инвестиции с доходностью
до 33% годовых
Отличная возможность сохранить Ваши деньги, например, после продажи недвижимости, а также способ заработать на новый автомобиль, отпуск или свадьбу.
Наша ответственность застрахована в СК «Держава»
Реальная альтернатива банковским вкладам!
пример расчета Вашего дохода
При инвестициях в размере - 1 500 000 ₽
на срок - 12 месяцев
Вы получите:
Минимальная сумма инвестиции для физ. лиц 1 500 000 ₽ (в соответствии с ФЗ №151)
420 000₽
или 35 000 ₽ в месяц
(до вычета НДФЛ 13%)
Акции
Выплата процентов в день подписания договора (Первым 10 вкладчикам)
Порекомендуй нас другу — получи 1000 ₽!
Работаем для вас более 4 лет!
г. Лесной, ул.Ленина 84
(ТЦ «Калинка»)
8 800 100 28 75
МФО ООО «АН БизнесИнвест»
ИНН 6630013835; мы состоим в реестре Центробанка РФ
№2110666000239 от 25.07.2011

20 марта в 19.00

в СКДЦ "Современник"

при поддержке

комбинат ЭЛЕКТРОХИМПРИБОР

Финал

IV ежегодного конкурса «Миссис Лесничанка»

Вас ждёт красочное шоу, настоящий праздник женственности, обаяния и ярких талантов!

Для всех гостей вечера – удивительный и незабываемый сюрприз!

Уникальный музыкальный проект для всех любителей старого доброго русского рока

ЕВГЕНИЙ СЕРЕБРЯКОВ И ГРУППА «РЫБА ПИЛА»

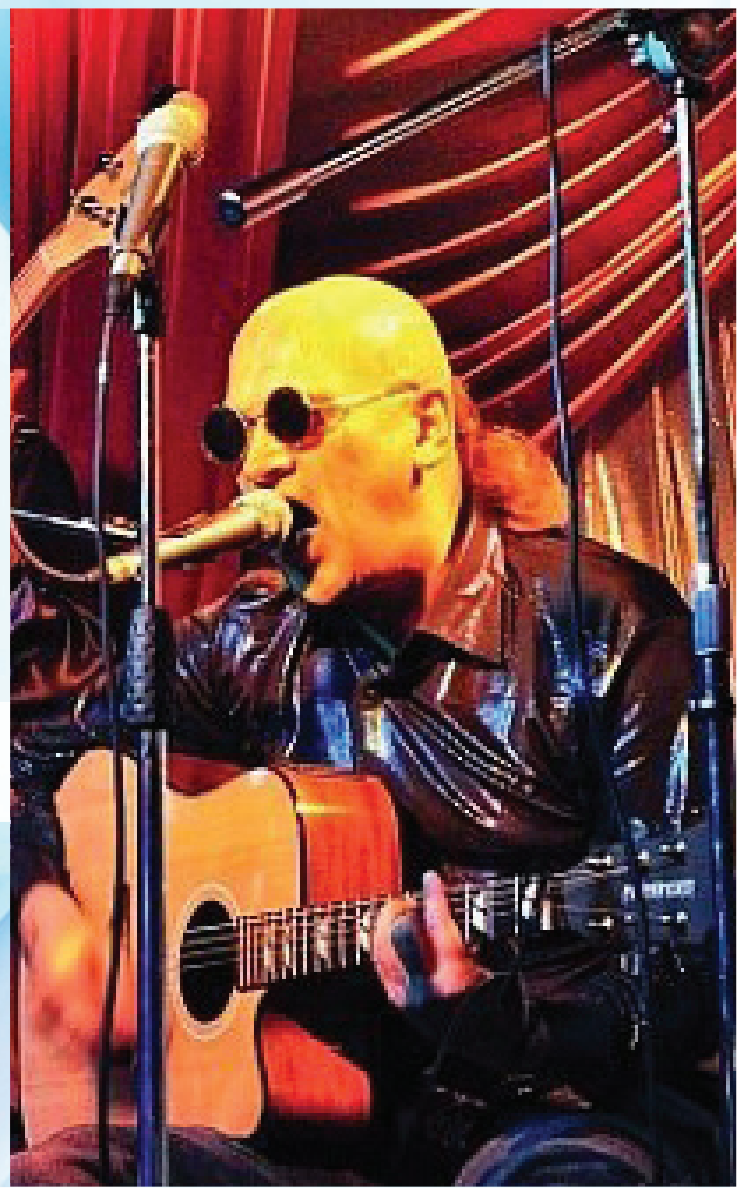

Такого в Лесном ещё не было!

Билеты уже в продаже

Успевайте приобрести их в редакции газеты «Про Лесной» по адресу ул. Ленина, дом № 35

О возможностях для спонсоров и партнёров конкурса, а также о приобретении билетов вы можете узнать, позвонив в редакцию по номеру 6-61-30

ПроЛесной 6+
6 марта 2015 года | № 8 (202)
Цитирование и использование любых материалов возможно только с согласия редакции
Свидетельство о регистрации ПИ № ТУ 66-00632 выдано Управлением Роскомнадзора по Свердловской области 24.02.2011

Учредитель ООО «Проконсалт»
Издатель ООО «Проконсалт»
Адрес: 167000 Республика Коми, г. Сыктывкар, Октябрьский пр-т, 18–45
Главный редактор Ольга Клименко
Ведущий редактор Вера Макаренко
Выпускающий редактор Анна Демьянова
Верстальщик-дизайнер Алёна Локотилова

Адрес редакции: 624201 Свердловская область, г. Лесной, ул. Ленина, 35, тел. 6-61-30
Контакты
Журналисты: 8-952-740-22-91, 8-950-652-38-36
Размещение рекламы: 8-953-008-17-54, 8-953-602-10-35
e-mail: prolesnoy@yandex.ru

Редакция не несет ответственности за достоверность информации, содержащейся в рекламных объявлениях.
Материалы газеты со значком ■ публикуются на правах рекламы.
Отпечатано в типографии ООО«СИТИПРЕСС» 623751, Свердловская обл., г. РЕЖ, ул. О. Кошевого, 16
Номер заказа 76492
Тираж 15 000 экз. Бесплатно.
Номер подписан в печать 5.03.2015 г. в 15.00.
Мнение редакции не всегда совпадает с мнением авторов публикаций