Пятый сезон конкурса «Миссис Лесничанка»!

Редакция газеты «Про Лесной» объявляет приём заявок для участия в V Ежегодном городском конкурсе «Миссис Лесничанка»!

Стр. 6

Живёт такой сосед

Виктор Батурин: «Душой и сердцем я пишу стихи. И по-другому просто не умею…»

Стр. 20

«Отопительный сезон – это не рубильник»

В некоторых городах Свердловской области из-за холодной погоды отопительный сезон открыт раньше запланированного. Лесной в этот список не вошёл

Стр. 22

4 сентября 2015 | № 34 (228)

ПРО ЛЕСНОЙ

Еженедельная общественная газета

ПРО ТУРИЗМ

«Седая голова» покорена лесничанами

Эльбрус: от страшной ночной бури до предложения руки и сердца

19 августа четыре лесничанина в составе группы из разных городов Урала совершили восхождение на самую высокую горную вершину России и Европы. Наиболее интересные подробности нелёгкого пути – в нашей беседе с тремя участниками экспедиции: Кириллом Зеленцовым, Виталием Канюкой и Мариной Еловских.

Справка.

Эльбрус – стратовулкан на Кавказе. Высота 5642 метра над уровнем моря. Самая высокая горная вершина России и Европы, входящая в список высочайших вершин планеты «Семь вершин». Эльбрус с древности был известен многим народам далеко за пределами Кавказа, поэтому точная этимология происхождения его названия неизвестна. Одной из приоритетных версий считается иранское (персидское) происхождение названия от «Аль-борджи» – «вздымающийся», либо из зендского «Эльбурс» – «высокая гора».

Окончание на стр. 4, 5

Слева направо: Олег Зязин, Иван Гребнев, Виталий Канюка, Марина Еловских, Кирилл Зеленцов, Константин Прибавин, Антон Новиков.

ГРУППА КОМПАНИЙ КИРОВСКИЙ

СДАЮТСЯ ПЛОЩАДИ В АРЕНДУ

г. Лесной, ул. Мира, 30
ул. Кирова, 44
г. Н. Тура, ул. Ленина, 108

тел. (343) 347-27-13; 8-912-62-23-444
arenda1@kirmarket.ru
реклама

ПРО ОБЛАСТЬ

1 сентября прошли торжественные линейки

Школы всей России в первый день осени открыли двери для учеников. В Свердловской области новый учебный год начался для 447 тысяч юных уральцев, более 52 тысяч из них – первоклассники.

На протяжении всего лета в школах Свердловской области велась работа по подготовке учебных заведений к новому учебному году. К 1 сентября все контролирующие органы приняли 2690 учреждений образования, в том числе 1052 общеобразовательных и 1278 дошкольных.

При подготовке школ, в том числе при проведении текущих и капитальных ремонтов, вопросам безопасности уделили особое внимание. На приведение в соответствие с требованиями пожарных и санитарных норм 158 учебных заведений и проведение в них капитального ремонта было предусмотрено 124 миллиона рублей. Ещё 12 миллионов было направлено на устранение недостатков, выявленных правоохранительными органами.

Экология – против свалок

Губернатор Свердловской области Евгений Куйвашев в ходе заседания Совета общественной безопасности Свердловской области поручил министерству природных ресурсов и экологии региона активизировать работу по заключению «экологических соглашений» между правительством и предприятиями в сфере охраны окружающей среды.

Экологические соглашения предусматривают обязательства предприятий по выполнению специальных природоохранных мероприятий, включающих решение вопросов минимизации числа отходов производства, сокращения объёмов выбросов вредных веществ в атмосферный воздух и воду и иные мероприятия. В 2014 году на реализацию таких программ предприятиями было направлено более 5,6 миллиарда рублей. К настоящему времени заключено 25 подобных соглашений.

Губернатор обратил внимание отраслевого министерства на регулярное выявление несанкционированных свалок в лесах и иных местах области. Он потребовал ужесточить мониторинг за этой ситуацией. «Нам необходимо взять эту ситуацию под контроль и наказывать виновных по всей строгости закона. Предлагаю правительству в кратчайшие сроки разработать специальную программу, направленную на оперативное выявление и ликвидацию свалок мусора», – сказал губернатор.

Комуналка к зиме готова

По оперативной информации регионального министерства энергетики и ЖКХ, по состоянию на 30 августа в 17 муниципалитетах области готовность коммунальной инфраструктуры к зиме превысила 95 % и близится к завершению.

В числе лидеров Кузнецовское, Усть-Ницинское, Краснополянское, Сладковское и Калиновское сельские поселения, Слободо-Туринский муниципальный район, Артинский, Пышминский, Туринский, Артёмовский, Невьянский городские округа, города Верхняя Пышма и Верхняя Тура, городское поселение Верхние Серги, ЗАТО Свободный.

В списке отстающих территорий, готовность сетей и объектов теплоснабжения которых пока не превышает 80 %, 13 муниципалитетов: Баженовское и Нижнесергионское сельские поселения, Полевской, Каменский, Кушвинский, Берёзовский, Арамильский, Волчанский, Режевской, Сосьвинский и Североуральский городские округа, город Дегтярск и Дружининское городское поселение.

Степень подготовки систем жизнеобеспечения в оставшихся муниципальных образованиях составляет от 84 до 87 %.

В соответствии с действующим законодательством, решение о начале отопительного сезона на той или иной территории принимается постановлением главы администрации муниципального образования и зависит от стабильно установившейся температуры наружного воздуха. А именно: теплоснабжение потребителей должно быть обеспечено не поздней того периода, когда среднесуточная температура наружного воздуха в течение 5 суток подряд не превышает + 8 градусов по Цельсию.

«В последние две недели на Среднем Урале сохраняется достаточно прохладная для этого времени года погода, и не исключено, что в отдельных муниципалитетах отопительный сезон придётся начать раньше обычного срока. Поэтому, для того, чтобы обеспечить своевременное включение тепла потребителям, первоочередной задачей органов местного самоуправления и руководителей коммунальных предприятий в ближайший период должно стать скорейшее завершение ремонтных работ на сетях и объектах теплоснабжения», – подчеркивает глава МинЖКХ Николай Смирнов.

Помимо этого министр обращает внимание на необходимость погашения накопившихся долгов за коммунальные услуги со стороны потребителей.

«В настоящее время задолженность населения Свердловской области за коммунальные услуги превышает 3,5 млрд. рублей. Это не только затрудняет подготовку инфраструктуры к зиме, но и может стать причиной отсрочки подачи тепла в дома должников», – сказал Николай Смирнов.

Департамент информационной политики губернатора Свердловской области

ПРО ВЫСТАВКУ

Москве показали «Кузькину мать»

В «Манеже» открылась выставка «70 лет атомной отрасли. Цепная реакция успеха». Экспозиция выставки рассказывает посетителям о прошлом и будущем российской атомной энергетики. Среди экспонатов – вещи отцов-основателей российской атомной отрасли, рассекреченные архивные документы, экспонаты, макеты реакторов, АЭС и ледокола, собранные с предприятий отрасли и из государственных музеев страны. Гвоздём программы стала легендарная термоядерная бомба АН-602 (она же «Кузькина мать», она же «Царь-бомба») – самое мощное оружие в истории человечества и главный аргумент Никиты Хрущёва.

Газета.Ru

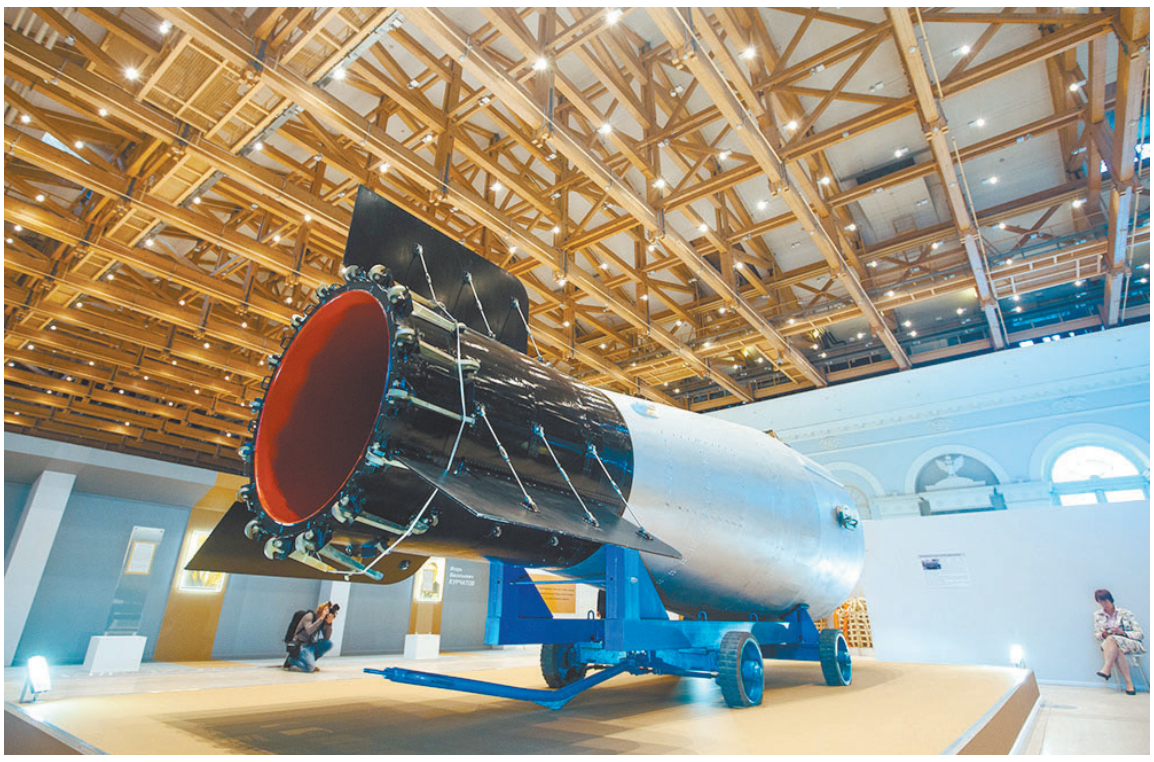

ПРО КАДРЫ

Близкое знакомство

Где можно узнать о своём новом месте работы всё и сразу? В Школе нового работника.

С этого года на комбинате «Электрохимприбор» введена практика знакомства работников, поступивших на предприятие, с его структурой, производственной деятельностью и стратегией развития.

Первые занятия прошли 20 и 21 августа. Напутствовали новобранцев начальник отдела подбора и адаптации Валентина Сергеевна Пастухова и заместитель генерального директора по управлению персоналом Пётр Александрович Ковшевой. Они выразили уверенность, что все вновь поступившие на предприятие работники займут активную позицию, как в производственной, так и в общественной деятельности предприятия.

Главный специалист отдела оценки и развития Сергей Викторович Щекалёв рассказал о становлении и развитии комбината, проведя работников по экспозициям выставочного павильона. Экономист отдела экономики труда Оксана Леонидовна Шальнева объяснила особенности структуры предприятия и обозначила основные виды деятельности. Кратко, но ёмко суть Производственной системы «Росатома» раскрыл специалист бюро по развитию ПСР Александр Николаевич Кондаков. С планами развития комбината новичков познакомил инженер отдела стратегического управления Виталий Олегович Кабашов.

С.В. Щекалёв проводит экскурсию по выставочному павильону

С особым интересом ученики Школы смотрели фильм, в котором помимо производственных, были показаны и социальные стороны деятельности градообразующего предприятия.

Пресс-служба ФГУП «Комбинат «Электрохимприбор»

ПРО ШКОЛУ

Праздник знаний

1 сентября прозвучал первый звонок в новом учебном году для всех учащихся города Лесного

Закончилось лето, пришла пора осени, и настал новый учебный год, во всех школах города Лесничане отметили праздник День знаний.

Линейка в школе № 72

Учителя традиционно получали цветы и тёплые пожелания, а в центре внимания на всех линейках, как всегда, были первоклашки и старшеклассники. В этот день в стенах школ прозвучал гимн России, который школьники, учителя и родители слушали стоя.

Во всех школах города традиционные поздравления произносили официальные лица города и комбината «Электрохимприбор». От градообразующего предприятия вручались подарки первоклассникам – рюкзаки и сувениры, а педагогическим коллективам школ – букеты.

В общеобразовательном лицее выступили заместитель главы администрации городского округа «Город Лесной» по организационным вопросам, председатель наблюдательного совета Владислав Витальевич Русаков, который отметил вместе с Еленой Георгиевной Лепихиной, директором лицея, реконструкцию стадиона, ремонт в раздевалке и другие нововведения. Терпения учителям и жажды знаний ученикам пожелал заместитель генерального директора по управлению персоналом Пётр Александрович Ковшевой.

Елена Георгиевна Лепихина

В школе № 76 с 1 сентября этого года заступил на должность директора школы Николай Александрович Востряков. Выйдя на сцену, он выразил уверенность в сохранении крепких школьных традиций и совместном поиске новых путей развития учебного учреждения. В этом году школа планирует отметить своё 20-летие. Перед публикой выступили заместитель председателя Думы городского округа «Город Лесной» Александр Александрович Городилов и заместитель генерального «Электрохимприбор» по качеству Геннадий Леонидович Моськов.

Директор школы № 76 Николай Александрович Востряков

В школе №76 слушают гимн России

По традиции, всех собравшихся в школе № 72 поприветствовал директор школы Альберт Евгеньевич Тетерин: «По-настоящему образованному человеку ничего не страшно – ему открыты все двери и все пути!». От имени администрации с праздником поздравил глава администрации городского округа «Город Лесной» Юрий Васильевич Иванов. Затем тёплыми аплодисментами зал встретил почётного гостя из уральской столицы – исполняющего обязанности заместителя министра международных и внешнеэкономических связей Свердловской области Валентина Борисовича Соколовского. С добрыми словами перед всеми выступил помощник генерального директора комбината «Электрохимприбор», депутат городской Думы Лесного Вячеслав Евгеньевич Мантулло.

Валентин Борисович Соколовский

Студенты МИФИ встречали праздник с радостными глазами и улыбками на лицах. Важность учебного заведения для города и комбината очевидна. Свои поздравления студентам адресовали глава городского округа «Город Лесной» Виктор Васильевич Гришин и генеральный директор комбината «Электрохимприбор» Андрей Владимирович Новиков. Руководитель градообразующего предприятия провёл главную, по его словам, презентацию комбината для потенциальных будущих работников предприятия.

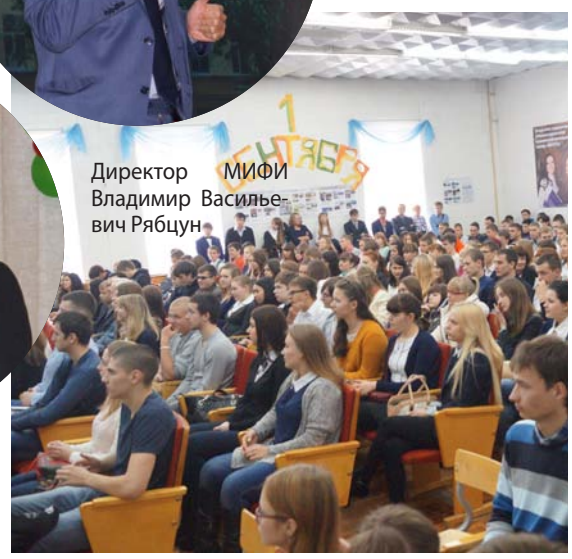

Директор МИФИ Владимир Васильевич Рябцун

Студенты МИФИ

1 сентября всегда волнительный день для учеников и их родителей, к нему они готовятся заранее и очень трепетно. Наша редакция поздравляет всех с уже наступившим Днём знаний и желает не только учащимся, но и всем жителям города приобретать новые знания и успешно провести ещё один учебный год.

Алёна ЛОКОТИЛОВА, фото автора

ПРО ГОРОД

Недобросовестных подрядчиков – в чёрный список

По сообщению информационно-аналитического отдела, глава городской администрации Ю.В. Иванов провёл рабочие совещания по вопросам реконструкции Парка культуры и отдыха и капитального ремонта санатория-профилактория «Солнышко» с участием руководителей муниципальных объектов и подрядных организаций, выполняющих работы на данных объектах.

Ю.В. Иванов заострил внимание на недопустимости срыва сроков исполнения работ, определённых контрактами. Перенос сроков влечёт за собой судебные разбирательства, расторжение контракта и, в соответствии с федеральным законодательством, включение подрядчика в реестр недобросовестных поставщиков (подрядчиков, исполнителей).

К такой практике пришлось прибегнуть в санатории-профилактории «Солнышко», где подрядная организация ООО «Компания Стройинвест» (г. Магнитогорск), выигравшая конкурс на ремонт корпуса № 1, оказалась недобросовестной и внесена Управлением Федеральной антимонопольной службы РФ по Свердловской области в реестр недобросовестных поставщиков (подрядчиков, исполнителей).

На совещании также были обсуждены вопросы по капитальному ремонта в санатории-профилактории «Солнышко». Срок окончания всех работ – декабрь 2015 года. Глава городской администрации будет лично контролировать график выполнения работ.

Сельскохозяйственная перепись-2016

С 1 по 15 сентября регистраторы проводят предварительный обход садоводческих, огороднических и дачных некоммерческих объединений граждан и граждан, имеющих земельные участки для ведения личного подсобного хозяйства, индивидуального жилищного строительства, другие земельные участки, не входящие в объединения, или имеющих сельскохозяйственных животных, для уточнения сведений об объектах переписи в ходе подготовки к сельскохозяйственной переписи.

Первая за десять последних лет всеобщая сельскохозяйственная перепись будет проходить в России летом 2016 года – с 1 июля по 15 августа. В текущем году ведутся необходимые подготовительные работы.

Турслёт-2015 посвящается Году литературы

12 сентября на поляне базы отдыха «Журавлик» состоится городской туристический слёт работающей и студенческой молодёжи, посвящённый Году литературы. Каждая команда будет представлять творчество кого-то из писателей или поэтов: П. Бажова, А. Пушкина, А. Гайдара, А. Дюма, Н. Гоголя, Р. Киплинга, братьев Гримм, Д. Роулинга, Д. Родари и др. Заявки на участие в турслёте подали 16 команд.

Впервые в Лесном: турнир по кроссфиту!

19 сентября в 12.00 на мини-футбольном поле СДЮШОР «Факел» состоится первый турнир по кроссфиту (функциональному многоборью).

Кроссфит – это принципиально новая система высокоинтенсивной физической подготовки, позволяющей развивать параллельно силу и выносливость, используя упражнения с отягощениями (штанги, гири), гимнастики (турник, брусья, кольца) и элементы циклических видов спорта (бег, плавание, гребля).

В нашем городе в августе для спортсменов и любителей физической культуры прошёл ознакомительный семинар. Теперь у лесничан есть возможность попробовать свои силы на турнире. К участию допускаются все желающие, достигшие возраста 18 лет (дети от 16 до 18 лет – только с письменного согласия родителей). Справки по тел. 6-87-93.

Охрана общественного порядка школ

Торжественные линейки, посвящённые Дню знаний, состоялись в 14 образовательных учреждениях города Лесного. Учитывая масштабность мероприятий, в обеспечении общественного порядка было задействовано более 60 полицейских. 1 сентября полиция работала в усиленном режиме, безопасность дорожного движения обеспечена сотрудниками ГИБДД, наряды дорожно-патрульной службы приближены к школам. При проведении торжеств по случаю Дня знаний возле каждого общеобразовательного учреждения было организовано дежурство полицейских. Автоинспекторы также взяли под контроль остановки и стоянки. Мероприятия прошли без происшествий.

Тревожная хроника

В период с 24 по 31 августа на территории Лесного выявлено 299 нарушений ПДД. За управление ТС в состоянии опьянения три водителя привлечены к ответственности. Управляли автомобилем, не имея водительского удостоверения 7 человек. Не предоставили преимущества в движении пешеходу на нерегулируемом пешеходном переходе 5 водителей. «Без ремня», статья 12.6 КоАП РФ – 48 водителей. Нарушили правила перевозки детей до 12-летнего возраста 12 водителей. За нарушение скоростного режима к административной ответственности привлечено 133 водителя, за проезд на красный сигнал светофора – 4 нарушителя.

ПРО ТУРИЗМ

«Седая голова»

Эльбрус: от страшной ночной бури до предложения руки и сердца

Продолжение. Начало на стр. 1

Первоначальный состав экспедиции на Эльбрус уже сложился за многие годы во время сплавов по рекам Урала. Наверное, поэтому, как отмечают собеседники, особых трудностей в «притирке» коллектива не было. Итак, группа покорителей Эльбруса состояла из девяти лесничан, это Антон Новиков (комбинат «Электрохимприбор», СП 219), Виталий Канюка (СП 219), Марина Еловских (отдел 037), Кирилл Зеленцов (отдел 040), Александр Рудаков (СП 219), Дмитрий Гордеев (ЭСП 219), Константин Прибавин (студент УГТУ-УПИ), Дмитрий Седякин (предприниматель), Евгений Буторов (предприниматель) – и ещё пяти участников из разных городов: Дмитрий Абрамов (Арамиль), Олег Зязин (Невьянск), Денис Жернаков (Екатеринбург), Иван Гребнев (Невьянск) и Евгений Шинкарёв (Екатеринбург).

Компания необычна тем, что среди 14 человек всего одна представительница слабого пола. Также хочу обратить внимание на то, что для многих это восхождение на такую серьёзную гору оказалось впервые. Идейным вдохновителем, организатором поездки и восхождения был Дмитрий Абрамов – опытный гид, являвшийся руководителем многих походов и сплавов как по Уралу, так и по России. Он был для всех членов группы учителем и наставником. А непосредственно за восхождение отвечал кандидат в мастера спорта по туристскому многоборью, кандидат в мастера спорта по туристским походам Олег Зязин, и во многом от него зависел успех восхождения. Но не всей группе удалось дойти до вершины Эльбруса. Что же произошло? Начнём по порядку.

Часть 1. Знакомство. Подготовка

С 9 по 11 августа участники восхождения прибывали в Кисловодск, откуда осуществлялась заброска машиной к подножию Эльбруса – в урочище Джилы-Су, известное своими природными тёплыми минеральными источниками. И вот 11 августа вся группа в сборе. Восхождение спланировано по северному маршруту – весь путь до вершины нужно будет пройти пешком, это «честный» маршрут, без подъёмников и ратраков, в отличие от южного, но, конечно, гораздо более тяжёлый, требующий хорошей физической подготовки, выносливости и готовности жить в спартанских условиях.

После сбора в Джила-Су был произведён переход в несколько километров на поляну Эммануэля – базовый лагерь альпинистов, откуда открываются все красоты приэльбрусья: ущелья, горы, водопады, минеральные источники, травы, множество цветов, отары овец. Поляна так названа в честь генерала Г.А. Эммануэля, начальника кавказской укреплённой линии, руководителя экспедиции, впервые достигшей вершины Эльбруса. Одной из достопримечательностей поляны является серебряный источник, он наполняется водой, содержащей серебро, только на один-два месяца в году. Источник притягивает к себе не только альпинистов, но и местных жителей, которые съезжаются из разных уголков Кавказа, чтобы провести уикэнд и понежиться в минеральных ваннах. Несмотря на атмосферу отдыха и полного релакса, который создаёт природа, каждый, кто стремится попасть на вершину, помнит, что впереди нелёгкая работа и необходимо быть собранным и учесть все нюансы восхождения.

Подготовительные тренировки

Так, группа наших альпинистов, заранее закупившись провизией и топливом, начала подготовку к восхождению. Для начала распределили вес провизии по всем участникам.

– Вес рюкзака с учётом личных вещей, продуктов и части общего снаряжения у меня в итоге получился килограммов 30, – поясняет Кирилл. – Провизия распределяется по дням с раскладкой завтрака, обеда и ужина по отдельным пакетам сразу на всю группу.

– А что нынче входит в пищевой рацион альпиниста? – интересуюсь я.

– На самом деле у нас всё вышло не классически, – улыбаясь, поясняет Кирилл. – С нами в группе оказались два человека, тесно связанные с ресторанным бизнесом в Екатеринбурге – это шеф-повар Денис Жернаков и су-шеф Евгений Шинкарёв. Хотя приготовление пищи было разделено по дням между «дежурившими» палатками, во многом при приготовлении пищи мы полагались на их опыт, совет, потому что к каким бы продуктам ни прикасались их руки, всегда получалось очень вкусно. Ну, понятно, что были традиционные продукты: несколько видов круп, макаронные изделия, тушёнка, рыбные консервы, сухари, пряники, сухие смеси супов, пряностей, пюре. Но были и «изыски» от наших профессиональных поваров, которые нам, простым смертным, и не снились: порошки разных «не походных» супов и соусов в каких-то пластиковых ёмкостях, которые надо было разводить водой, и на них было написано, например, «сырный суп с курицей» или соус «Бешамель». Над этим «колдовал» сам Денис Жернаков, по вкусу получалось почти как в ресторане, только готовили на горелке на траве или камнях рядом с палаткой.

Это лирическое вкусовое отступление Кирилл продолжает рассказом о распределении обязанностей в лагере. Организация лагеря – это одно из главных правил альпинизма: сюда входят и распределение дежурства по палаткам, и чёткий распорядок дня, которому должны следовать все без исключения.

Важным стоял вопрос выбор топлива для приготовления еды. Заранее закупились газом и бензином. Потому что на высоте газ нужно иметь с определённой пропорцией состава, и то, что горит в наших обычных условиях, может гореть гораздо хуже на высоте 4000 м, и т.д. А бензин, хотя с ним надо быть осторожным, горит везде и очень экономично. Поэтому он был незаменимым помощником на последних этапах восхождения, ведь дров на всём протяжении маршрута не найдёшь.

Итак, 13 августа началось восхождение с заброски первой половины снаряжения с поляны Эммануэля (2500 м) до штурмового лагеря (3800 м над уровнем моря). На следующий день сделали заброску остального снаряжения. Заброска в два этапа преследовала свою цель: чтобы избежать горной болезни, необходимо было выдержать один из главных принципов ступенчатой высотной акклиматизации – «забирайся высоко, спи низко».

Штурмовой лагерь находился сразу под снеговой линией, что характеризует климат на этой высоте: днём может быть жарко, а ночью очень холодно. Лагерь был разбит успешно, и по плану здесь группа должна была проходить акклиматизацию в течение пяти дней, совершая тренировочные акклиматизационные выходы, – сначала до 4600 метров, потом до 5000 метров. Но ночью команда альпинистов столкнулась с первыми трудностями. Несмотря на то, что в штурмовом лагере уже в течение многих лет были обустроены места под палатки в виде сложенных стен из камней, которые частично закрывают от ветра, помогало это не особо. Температура воздуха резко понизилась. Если внизу она была +30° С, то здесь уже достигала минусовых отметок.

Часть 2. Преодоление: буря и горная болезнь

По рассказам ребят, первая ночь в штурмовом лагере принесла немало неожиданных сюрпризов.

– Что нам пришлось испытать в ту ночь, никто не ожидал, несмотря на то, что среди нас практически все были люди с походной подготовкой, – рассказывает Кирилл. – Члены команды, которые привыкли засыпать в первую минуту прикосновения к подушке, не смогли этого сделать. Часов в восемь вечера, как по щелчку, «включился» сильнейший ветер. Чтобы вы понимали, о чём идёт речь, то представьте себе, что вы лежите под работающими пропеллерами вертолёта и палатка в это время не то, что ходит ходуном, её рвет и закручивает в разные стороны. Эльбрус опасен именно своей непредсказуемостью. Погода на горе меняется в течение пары часов. И если только что ты наслаждался видами солнечной долины, то через час можешь не увидеть человека, стоящего на расстоянии нескольких метров.

– А накануне этой ночи мы созерцали прекрасный вид заката. Только один опытный Дмитрий Абрамов говорил нам, что мы не понимаем, предвестником чего он является, – вступает в беседу Виталий.

Кроме тяжёлых погодных условий, ещё неприятность: в эту ночь у некоторых ребят всё же проявились симптомы горной болезни. У двух членов команды её приступ был особо острым – головная боль, сильная тошнота, слабость, одышка, озноб. Для борьбы с этим есть два способа: перетерпеть, пока организм акклиматизируется к данной высоте, или спустить заболевшего на более низкую высоту. Спускаться ночью вниз по курумнику было невозможно, поэтому приняли решение – ждать до утра.

В эту ночь спали очень мало. На мой вопрос: «За жизнь опасались?» они непринуждённо отвечают:

Утренняя погода радовала, и остальная группа вышла на первый акклиматизационный подъём с проведением начальной альпинистской подготовки. Она заключалась в проведении различных занятий на склоне, которые позволяют освоить навыки, как зарубаться ледорубом или трекинговыми палками, останавливая своё падение, как идти в связке в группе, что делать при падении члена команды в ледовые трещины, как вязать альпинистские узлы на верёвке.

Окончание на стр. 5

Мысли и советы участников:

«Взяли, конечно, как оказалось потом, много лишней еды, можно было бы часть продуктов просто сократить, но, как говорится, на будущее учтём».

«За день до восхождения нашей команды погибли трое поляков-альпинистов, мы видели, как над вершиной кружат вертолёты, ищут их. Или они не обладали информацией о погоде, или самонадеянно пошли на штурм, не учитывая суровый и непредсказуемый характер горы, при этом сэкономили на опытном гиде».

«У каждого, даже самого подготовленного, наступает предел, когда силы на исходе и подступают мысли: «Зачем я сюда пришёл?». Но их умело удавалось отгонять ради главной цели – покорения Эльбруса».

«Сама высота Эльбруса, по альпинистским меркам, не выдающаяся, но сложность вся в погодных условиях горы».

«Палатки необходимо брать с дугами из алюминия».

«Готовиться к восхождению необходимо заранее, занимаясь спортом (упор на аэробные нагрузки), принимая подготовительный курс витамином и иных медикаментов, укрепляющих сердечно-сосудистую систему».

«Совершать восхождение нужно медленным равномерным темпом».

«Кошки» лучше брать с антиподлипами».

«В группе обязательно должен быть гид, который имеет опыт восхождения в этих краях».

Если внизу она была +30° С, то здесь уже достигала минусовых отметок

Справка .

Горная болезнь – разновидность высотной болезни. Наряду с недостатком кислорода сопровождается такими усугубляющими факторами, как физическое утомление, охлаждение, обезвоживание организма, ультрафиолетовая радиация, тяжёлые погодные условия (например, ураганные ветры), резкие перепады температур в течение дня (от +30° С днём до –20° С ночью) и т.д.

покорена лесничанами

Окончание. Начало на стр. 1, 4

Утро 16 августа на Эльбрусе началось с ненастной погоды, дул сильный ветер, была плохая видимость, весь Эльбрус стал в серых облаках. Вынужденно просидели в палатках, потратив на это единственный «запасной» на случай непогоды день. Кроме того, из-за плохого самочувствия ещё трое участников приняли решение завершить своё восхождение и спуститься вниз.

Событие 1. На следующий день после восхождения у участника экспедиции Евгения Шинкарёва был день рождения.
Как рассказывают ребята, на обратном пути был разбит лагерь в Джилы-Су рядом с зоной государственной противочумной службы, которая проводит работу со скотом. Её руководитель, следуя традициям кавказского гостеприимства, предложил гостям мясо барана и показал, где его можно приготовить. «А у нас как раз есть шеф-повар, у которого сегодня день рождения», – ответили они и устроили пир в честь восхождения и дня рождения коллеги, с самодельным тортом и песнями под гитару у костра.

Событие 2. Виталий и Марина вместе уже два года. Виталий долго думал, как сделать ей предложение руки и сердца. Согласно его плану, это знаменательное событие должно было произойти на вершине Эльбруса. Как казалось ему тогда, это было бы очень красиво и романтично. Но когда они оказались на вершине, то из-за непогоды и усталости Виталий решил отложить этот сюрприз до спуска вниз. Да и Марина вряд ли назвала бы этот поступок романтичным, скорее, неожиданным. Руки замёрзли настолько, что она не могла снять перчатки, а глаза слезились от ветра и снега. И всё-таки он сделал это, но позже! Предложение руки и сердца состоялось наедине, когда ребята уже вернулись в Кисловодск. Это было вдвойне романтично. Ведь вместе они прошли испытание походом и ни разу друг в друге не усомнились. В атмосфере ресторана и произошла их помолвка, о которой другие участники экспедиции узнают уже позже.

– Так нас осталось девять. А на следующий день была неожиданно замечательная погода, и именно тогда мы проделали очень важную работу – дошли в акклиматизационном выходе до 5000 метров. Это было важно для штурма вершины, – продолжает рассказ Кирилл. Впереди предстояло главное событие, ради которого ребята приехали на Эльбрус, – покорение вершины.

Часть 3. Есть ли место женщинам в команде альпинистов?

Перед тем, как продолжу рассказ о восхождении, мне хотелось бы остановиться на женской роли в команде альпинистов. Многие зададутся вопросом, зачем испытывать себя, может, лучше сидеть дома и выполнять роль заботливой жены и мамы?

Вот что рассказывает Марина, единственная женщина среди мужчин-восходителей и мама 5-летнего сына:

– У меня был рюкзак килограммов пятнадцать, но я на самом деле могла нести и больше. Виталий не давал. Впечатлений, конечно, от восхождения много. До восхождения занималась постоянно бегом, каталась на сноуборде, в общем, всегда поддерживала спортивную форму. В ту ночь, когда меня накрыла «горняшка», мне было страшно досадно не оттого, что мне плохо, а оттого, что из-за этого состояния я вместо вершины пойду вниз, обратно. А мне не хотелось подводить Виталия, потому что он бы меня одну не оставил, пошёл бы вниз со мной.

У неё все получилось. Это были её первые горы. По словам ребят, Марина была не только украшением команды, но и стимулом для всех мужчин. Ведь раз она идёт выше них, значит, и другие смогут дойти.

На мой вопрос, не отбила ли горная болезнь желание ещё раз отправиться в горы, Марина ответила:

– Нет, что Вы, наоборот! Я буду готовиться к следующим восхождениям. И всем женщинам рекомендую не просто побывать в горах, но и покорить их!

Часть 4. Покорение вершины Эльбруса

Как правило, покорение Эльбруса начинается из штурмового лагеря ночью. Для чего? В среднем альпинисты добираются до вершины к полудню, путь обратно также отнимает много времени и сил. По многолетним наблюдениям, уже часам к двум начинается смена погоды, вершину затягивает, и все, кто не успел уйти оттуда, могут оказаться в опасности: сильный ветер, снежная буря, скрытые трещины – всё что угодно.

Среди опытных гидов Эльбруса есть правило (выработанное в связи со многими потерянными жизнями), которое они заранее объясняют новичкам: если мы около двух часов дня почти дошли до вершины, но видим, что её начало затягивать облаком, вся группа поворачивает назад, как бы обидно это ни было. Из-за непогоды можно потерять ориентацию и не найти правильный выход с вершины. Никакая вершина не стоит смерти.

Ещё один участник в тот день принял решение дальше не идти, ждать всех в штурмовом лагере, готовить еду. И восемь альпинистов приступили к последнему этапу – восхождению.

– Мы не вышли в то время, в которое выходят все. Накануне было большое сомнение, что восхождение вообще состоится, ведь ночью погода была ужасная, палатки рвало ветром на части. Неужели восхождение не удастся, думали мы. Но утром все как один поняли, что надо попытаться сходить, хотя бы докуда дойдём. Даже чаю не попили. Оделись, собрали инвентарь и в половине восьмого утра выдвинулись, – рассказывает Виталий.

Виталий и Марина после восхождения объявили о своей помолвке

Эльбрус

Кирилл добавляет:

– Вечером накануне восхождения слышал переговоры платных гидов, которые водят там группы, с МЧС. Объявили штормовое предупреждение с таким ветром, который, по словам местных, редко бывает летом на вершине – до 40-55 м/сек. Позже подтверждение пришло к соседям по спутниковому Интернету. Наступить это могло в любую минуту. А у нас откладывать штурм времени не было, оставались последние сутки в штурмовом лагере, потом при любом результате – вниз, надо уезжать. Общий план оставили прежним: в шесть вечера ложимся спать, в двенадцать встаём, собираемся и в час ночи выходим. Естественно, ни вечером, ни ночью из-за разразившейся бури уснуть толком нам не удалось. Тогда-то мы и вспомнили первую ночь здесь, когда нам казался ветер сильным. То, оказывается, были ещё «цветочки». В этот раз всю ночь бушевала такая буря, что было без вариантов ясно, что восхождение точно не состоится. Но около семи утра, как будто нажали какой-то выключатель, – и наступила тишина, появилось солнце. Мы стали одновременно выглядывать из палаток, смотрели друг на друга, и решили – идём вверх!

Конечно же, на принятие решения о восхождении сыграло сильное желание всех членов команды достигнуть конечной цели.

Выход состоялся в половине восьмого утра. Все были настроены на то, что какая высота дастся сегодня, та и будет их. С самого начала взяли очень быстрый темп, и тем самым подогнали себя к необходимому времени. Набор высоты был значительный, ориентировочно 1800 метров (в раскладке на расстояние – ориентировочно 6,5 км). Достижение Восточной вершины произошло в 15.15. Им повезло, т.к. в этот день погода была чуть лучше, чем обычно. И вьюга началась как раз в тот момент, когда они находились уже на вершине. Поэтому долгожданная цель была не такой ощутимой. Как описывают сами участники, дошедшие до вершины, начался сильнейший ветер, который швырял в лицо, как шрапнель, ледяные осколки, летевшие почти горизонтально. Время, чтобы сделать фотосессию, было минимальным. Практически на автомате члены команды доставали флаги, которые взяли с собой, чтобы сфотографироваться. Среди флагов – и полотно с названием нашего города.

Было страшно досадно не оттого, что мне плохо, а оттого, что не смогу дойти до конца

Снимков удалось сделать немного, т.к. фотоаппарат замёрз, отказался работать. На вершине Эльбруса ничего не было видно, но главную стелу, обозначающую высоту в 5642 м, разглядели. Наши путешественники, счастливые и уставшие, вернулись обратно в Кисловодск с достигнутой целью. Их очень тепло встретили остальные участники экспедиции, ну, а мне было вдвойне приятно принимать в редакции ребят – не только как журналисту, но и как их коллеге, у которой за плечами в недалёком прошлом тоже есть восхождения.

Ольга КЛИМЕНКО,
фото участников экспедиции

МИССИС ЛЕСНИЧАНКА 2016

Пятый сезон конкурса «Миссис Лесничанка»!

Редакция газеты «Про Лесной» объявляет приём заявок для участия в V Ежегодном городском конкурсе «Миссис Лесничанка»!

Наш город снова окунётся в атмосферу традиционного, уже полюбившегося всем торжества семейных ценностей, любви и дружбы, таланта любить и быть любимым!

Миссис Лесничанка-2016 продолжает знакомить наших читателей с представительницами самой благородной профессии – хранительница домашнего очага. В финал конкурса выйдет десять конкурсанток, которые пройдут отбор в два этапа.

1 этап – онлайн голосование жителей города на портале **пролесной.рф**

2 этап – кастинг по выходу в финал (проводится экспертным жюри конкурса).

Финал, который состоится в марте 2016 года, снова обещает быть интересным.

Дорогие наши женщины, мамы (возраст до 45 лет)! Спешите принять участие в нашем конкурсе на титул «Миссис Лесничанка»!

Для участия в конкурсе необходимо связаться с редакцией газеты «Про Лесной».

Контакты: 8-952-740-22-91,

Миссис Лесничанка 2012 – Галина Каразанова

Миссис Лесничанка 2013 – Евгения Камаева

Миссис Лесничанка 2014 – Наталья Шумова

Миссис Лесничанка 2015 – Галина Петрова

ПРО КОМБИНАТ

Внимание! Новый конкурс!

Загляните в семейный альбом

Чтобы память не пылилась на полке

В год празднования 70-летия атомной отрасли «ФГУП «Комбинат «Электрохимприбор» совместно с редакцией газеты «Про Лесной» проводит акцию «Семейный альбом комбината».

В № 33 мы писали о новом конкурсе. Объявлен сбор фотографий из домашних семейных альбомов. Если вы или ваши родственники работали на комбинате «Электрохимприбор», то наверняка есть исторические снимки, на которых запечатлены люди либо рабочий процесс, либо мероприятия, проводимые на предприятии. Нам важны любые фотоснимки, связанные с комбинатом.

Приглашаем к участию всех жителей нашего города!

Акция нацелена на:

– сохранение фотокадров из истории развития градообразующего предприятия;

– пополнение фотоархива комбината;

– восстановление в памяти событий ушедших лет благодаря личным снимкам сотрудников комбината, трудившихся в разные годы.

Условия приёма фотографий:

1. Фотографии должны быть связаны с комбинатом: снимки людей, рабочего процесса, корпоративных мероприятий и т.д.

2. Возраст фотоснимков – с момента основания предприятия до 1990 года включительно.

3. Фотографии могут предоставляться как в сканированном виде, так и в бумажном (бумажные фотоснимки будут отсканированы и тут же возвращены владельцу).

4. Мы просим вас указывать информацию: кто изображён на снимке, описать событие, его дату и место проведения.

5. Участник конкурса сообщает свои контактные данные, кем и в какое время работал (или работает) на комбинате «Электрохимприбор».

6. Приём фотоснимков на конкурс «Семейный альбом комбината» производится до **18 сентября** включительно в отделе 031 (ул. Мамина-Сибиряка, д. 3) в комнате № 31 (время работы с 8.30 до 17.30; обед с 13.00 до 14.00).

Экспертиза фотоснимков будет производиться Общественным Советом ФГУП «Комбинат «Электрохимприбор».

Лучшие фотокадры будут опубликованы в газете «Про Лесной», а их владельцы получат билет на праздничный концерт в честь 70-летия атомной промышленности, который состоится 26 сентября в СКДЦ «Современник».

Первые участники уже откликнулись и принесли свои архивные фотографии на конкурс. Загляните

в свой семейный альбом и вы, уважаемые наши читатели, приняв участие в создании истории градообразующего предприятия!

ЛЕСНОЙ

НЕДВИЖИМОСТЬ

Продаётся

• 2-комн.кв. по ул. Строителей, 15, 5 эт., 1 875 тыс. руб., торг уместен. Тел. 8-953-051-62-70. (3-1)

• 2-комн. кв., S=51 кв.м, в кирпичном доме, 4/5 эт., тёплая, 2 700 тыс. руб. Торг уместен. Тел. 8-952-736-13-70 (с 18 до 22 ч). (3-2)

• 4-комн. квартира, Ленина, 92, 75,1 кв.м, в хорошем состоянии, удобная планировка. Ипотека, материнский капитал, торг. Тел. 8-909-004-75-77, 8-952-133-23-93. (4-3)

• Гараж, р-н ГПТУ, размер 3,5х6. Тел. 8-922-102-80-63. (4-1)

• Сад № 3 «А» (35 кв.), есть всё. Гараж, г/м № 19, 6х4, по объездной дороге. Торг при осмотре. Тел. 8-950-636-21-25. (9-2)

• Сад, 1 карьер, сад №12 по ул. Лесная, 50. Тел. 8-952-729-80-01. (3-1)

Меняется

• 3-комн. кв. крупного габарита на 62 кв. на 2-комн. кв. с комнатой или с доплатой. Рассмотрим любые варианты. Тел. 8-904-989-08-76.

Сдаётся

• 1,2,3-комнатные кв. в Лесном и Нижней Туре. Агентство недвижимости «Авеню» (ул. Ленина, 40) предлагает в аренду жилую и коммерческую недвижимость на короткий и длительный срок. Большая база недвижимости из более чем 20 источников. Короткие сроки. Юр. лицам скидки. Тел. 8 (34342)-9-88-18, avenue-lesnoy.ru. (4-4).

• 1-комн. кв. в центре Н. Тагила для двух студенток Лесного. Тел. 8-953-047-31-98.

• В аренду павильон на рынке, 20 кв.м, 500 р. Тел. 8-904-544-67-19, 8-922-212-21-99. (2-1)

• Квартиры посуточно, есть всё. Тел.8-919-366-27-79, 8-904-174-15-05. (4-1)

ТРАНСПОРТ

Продаётся

• Автокресло детское от 5 до 18 кг б/у в отличном состоянии. 5 тыс. руб. Тел. 8-953-602-10-18.

• А/м Chevrolet Niva 212300-55, апрель 10 г.в., цвет светло-серый, бензин-газ, пробег 51 тыс. км, цена 425 тыс. руб., торг. Тел. 8-904-987-16-55.(4-2)

• А/м Hyundai Solaris, 13 г.в., v=1,4 л, состояние нового автомобиля, автозапуск, парктроник, хорошая музыка. Тел. 8-919-372-36-59.

• А/м Hyundai Solaris (седан серебристый, 13 г.в., МКПП). Состояние нового автомобиля. Один хозяин, все т/о по регламенту. В подарок зимние колёса.

ПРОФЛИСТ
С-8 НА ЗАБОР
МП-20 НА КРЫШУ
ДОСТАВКА.
8-950-653-04-99,
9-85-66 РЕКЛАМА

КУПЛЮ Б/У
АККУМУЛЯТОРЫ.
ЛЮБЫЕ,
ДОРОГО.
8-908-630-46-13,
9-86-56.

Пробег 29 тыс. км. Недорого. Тел. 8-922-130-91-80. (2-1)

• А/м Nissan Not, 11 г.в., цвет красный, комплект зимней резины, в отл. состоянии, пробег 29 тыс. км, цена 500 тыс. руб. Тел. 8-904-176-29-72.(2-1)

• А/м Toyota Corolla, 11 г.в., пробег 67 тыс. км, МКПП, цвет чёрный, один хозяин, состояние отличное, цена 640 тыс. руб. Тел. 8-952-740-27-15. (2-2)

• А/м ВАЗ-2112, 03 г.в., пробег 114 тыс. км, резина зима-лето на дисках, цена 120 тыс. руб., торг уместен. Тел. 8-904-170-37-62. (4-1)

• А/м «Нива 212140» 08 г.в., вишневая, т/о пройден в июле, пробег 51 тыс. км, цена 220 тыс. руб., торг. А/м Geely Cross 2012 г.в., ноябрь, один хозяин, вишневая, пробег 55 тыс. км, цена 300 тыс. руб. Торг, обмен. Тел. 8-950-196-04-58. (2-2)

Куплю

• А/м ВАЗ, «Оку», «Ниву» (любой год) в хорошем состоянии, после одного владельца! Тел. 8-963-444-11-11. (8-1)

ПЕРЕВОЗКИ

• А/м «Газель». Грузчики. Город, область. Тел. 8-904-543-80-99. (4-3)

• А/м «Газель NEXT», термобудка, 3х2х2, семиместная, фермер. Тел. 6-44-94, 8-906-805-76-36. (4-2)

• А/м от 1,5 до 20 т и самосвал. Адекватные грузчики. Переезды, загрузка-разгрузка, доставка предметов любого характера, сборка мебели. Вывоз старой мебели, хлама, строймусора (квартиры, магазины, офисы, дачные участки и т.п.) на гор. отвал. Тел. 8-906-809-29-15.

УСЛУГИ

• **Аккуратно демонтаж любой сложности от А до Я. Квартиры, дома, сады, стены, полы, теплицы! Ремонт крыш любым материалом! Вывоз строймусора, старой мебели и многое другое! Широкий спектр услуг!**

реклама
ЯМОБУР
2 м
Ø250 мм
Забор
Фундамент
8-950-653-04-99
9-85-66

Тел. 8-900-204-41-41, 8-922-156-88-44.

• Английский язык. Набор детей 6-8 лет. Тел. 9-65-54, 8-900-198-72-21, Юлия Сергеевна. (4-2)

• Быстро и аккуратно проведём демонтаж (снос) любого строения (дома, бани, гаражи, сараи, теплицы и т.п.). Вывоз строительного мусора (любого хлама) из помещений, с территории (квартира, сад, магазин, офис, склад-помещения) на городской отвал. Тел. 8-906-809-29-15.

• Вязка собачек (дам) породы миничихуахуа. Тел. 6-19-19, 8-952-743-56-06. (10-8)

• Грузоперевозки. Грузчики. Демонтаж. Выброс мусора. Тел. 8-908-909-79-29, 8-908-909-93-95.

• Дезинсекция. Уничтожение насекомых (клопы, блохи, тараканы, муравьи). Гарантия. Тел. 9-88-54, 8-900-199-56-78. (2-1)

• Изготовление изделий из металлопроката и древесины. Теплицы, ворота, заборы, навесы, беседки, котлы на отработке и другое. Сварочные работы. Разберём и вывезем старые постройки. Тел. 8-932-619-57-27. (4-1)

• Компьютер. Быстро, большой опыт. Наладка и настройка. Антивирус. Интернет и Wi-Fi роутеры. Ноутбуки и принтеры. Недорого. Гарантия. Тел. 8-905-803-03-82 (Алексей). (4-2)

• Компьютерная помощь по Н. Туре и Лесному. Сборка, ремонт, диагностика. Windows, Wi-Fi, сайты. Антивирус. www.andriolis.ru. Тел. 8-912-636-15-90, 8-932-114-83-55.

• **Няня в развивающем детском центре «Мэри Поппинс», час – 120 руб., оставить ребёнка на ночь – 500 руб. Работаем в выходные и праздники. Тел. 8-953-380-25-75. (2-1)**

• • Реставрация ванн наливным акрилом. Гарантия на выполненные работы 1 год. Срок службы ванны более 15 лет. Тел. 8-904-179-08-79. (3-1)

• Перетяжка, ремонт мягкой мебели! Тел. 8-900-200-33-28, 8-922-268-90-25. (2-1)

• Сантехоборудование. Ремонт, установка, обслуживание. Устранение засоров. Тел. 6-44-94, 8-906-805-76-36. (3-2)

• Сантехника любой сложности. Выезд и консультация бесплатно. Тел. 8-966-703-78-44. (2-2)

• Сарай – место, куда всё можно убрать! Каркас из стальной трубы! Доставим, установим. Звоните и заказывайте сарай по тел. 8-912-276-22-37.

• Теплицы под поликарбонат! Каркас из стальной трубы! Доставим, установим. Звоните и заказывайте теплицы по тел. 8-912-276-22-37.

• Услуги сантехника. Поможем решить ваши проблемы. Тел. 8-950-649-92-47.

РАБОТА

Требуется

• Водители кат. Д, операторы АЗС (офиц. трудоустройство, соц. пакет, стабильная з/п). Подробности по тел. 8-800-25-09-555 (звонок бесплатный) или 2-67-10. (4-3)

• Водители на а/м «Шкода» в такси «Диана». График сменный, з/п, в зависимости от графика, – 15-30 тыс. руб. Возможна подработка. Тел. 8-953-388-18-81. (4-3)

• В организацию требуются формовщики железобетонных изделий; электрик; водитель автомиксера; водитель грузового автомобиля; транспортёрщик бетонно-растворного узла. По всем вопросам обращаться по тел.: 8 (34342) 3-01-60.

• Цеху по переработке овощей требуются: работницы по очистке овощей; уборщица. Тел. 8-904-980-64-62. (4-1)

• Экскаваторщики. Тел. 8-932-615-44-38. (4-3)

• Электромонтажники и монтажник слаботочных сетей. Тел. 8-952-148-13-81 (Рамиль Рустемович). (15-5)

ТЕХНИКА

Продаётся

• Стиральная машина-полуавтомат «Белоснежка», загрузка – до 4,5 кг, с центрифугой, б/у – 1 год, состояние идеальное. Стирает и отжимает отлично, быстро, работает тихо, весит немного. Цена 3000 руб. Тел. +7-908-633-35-27. (10-3)

ФАУНА

Продаётся

• Молодой русский тойчик ждёт опытную невесту для продолжения рода. Документы не обязательно – согласен на гражданский брак. Тел. 8-904-989-08-76 (10-2)

• Отдам котят, 1,5 месяца, камышовый окрас, к туалету приучены, от умной кошки без вредных привычек. Тел. 8-902-879-74-68. (3-1)

• Пушистые комочки счастья – котята 1, 5 мес. – подарок детям на 1 сентября. Кушают всё, к лотку приучены. Игривые, послушные пузатики. Отдам в добрые руки. В подарок лоток. Прививки и стерилизацию оплачу. Тел. 8-953-381-55-29 (3-1)

Детская музыкальная школа объявляет набор
в платные группы «Бардовская гитара».
Возраст обучающихся – с 14 лет.
Начало занятий с 1 октября.
Родительские собрания в группах «Ладушки» –
23 сентября, «Радуга» – 24 сентября. Начало в 18.00.
Тел. 4-24-65, 4-20-74.

ДРУГОЕ

Продаётся

• Клетка для птиц, разборная, размер 400х400х500 мм, 400 руб. Тел. 8-952-730-52-33, 6-32-91.

• Навоз куриный, коровий, торф, чернозём, земля, глина. Тел. 8-932-615-44-38. (12-3).

• Револьвер газовый 5-зарядный, к. – 9 мм. Ружьё ИЖ-58МА, к. – 12 мм. Недорого. Срочно. Тел. 8-953-047-35-10.

• Рыболовные сети новые по 500 руб. и спиннинг с катушкой и блеснами за 500 руб. Тел. 4-35-14, 8-904-172-93-58. (8-8)

Куплю

• Дорого! Предметы старины: столовое серебро (ложки, вилки, стопки, солонки, сахарницы и другие предметы из серебра). Иконы, складни, самовары, подстаканники, значки на винте, статуэтки и фигурки (из фарфора, чугуна, бронзы). Честная оценка! Тел. 8-963-444-11-11. (4-1)

СТОЛ ПОТЕРЬ И НАХОДОК

Найдено

• 26 августа в районе общежития «Дружба» – СНИЛС на имя Горелой Нины Сергеевны, 37 г.р.

• 22 июня – связка ключей по ул. Белинского, 43 под скамейкой.

• 6 июня – связка ключей во дворе дома по ул. Фрунзе, 3.

• 4 июня утром в районе СУСа – брелок с ключом зажигания от «Опеля». Потерявшему звонить по тел. 8-953-380-24-30.

• 12 мая – свидетельство о смерти на имя Зайнуддинова Т.Ф.

• 2 мая – эл. часы с кожаным ремешком возле магазина Е96.

• Эл. брелок 6 апреля с 2 ключами от а/м у подъезда дома № 8 по ул. Ленина. Тел. 8-908-631-64-57 (с 9.00 до 12.00).

• Ключи 13 марта во дворе Мира 8 «А».

• Ключи 1 марта по ул. Сиротина, 4.

• Ключи с флэшкой 25 февраля на ул. Мира.

• Ключи с двумя брелоками 23 декабря по ул. Дзержинского (около финских домов).

• Золотой крестик в районе «Силуэта». Тел. 8-912-051-55-37.

• Сотовый телефон LG 1 ноября около центральной вахты.

реклама
19- 20 сентября
ТИЗОЛ
Мы холод к ВАМ не пустим в дом
И от пожара сбережем!
Для тех, кто строит и ремонтирует -
Большой выбор базальтового утеплителя
в наличии по низким ценам.
"ТИЗОЛ" ВАС ЖДЕТ!!!
ВНИМАНИЕ - РАСПРОДАЖА
с 9 до 17 часов
ТЕПЛОИЗОЛЯЦИОННЫХ И
ОГНЕЗАЩИТНЫХ МАТЕРИАЛОВ
Нижняя Тура, тел. (34342) 2-63-11, 2-63-12, 2-63-13, 2-63-14
Въезд / вход через транспортную вахту №1, ул Говорова

• Ключ 20 ноября на кладбище (42 кв.).
• Ключи 9 ноября по ул. Мира (рядом с «Новосветом»).
• Зарядное устройство для телефона от а/м на перекрёстке ул. М.-Сибиряка-Фрунзе около 2-3 недель назад.
• Св-во о регистрации ТС на имя Есаулковой Е.Ю.
• Ключи в чёрном кожаном чехле у заводской поликлиники примерно 30-31 июля.
• Ключи 23 июля на ул. Ленина, 104.
• Ключи около гостиницы в центре 29 июня.
• Связка ключей 24 июня у входа в магазин «Рождественский» в р-не Ленина, 101.
• Связка из 5 ключей с брелоком возле магазина «Миледи» в апреле.
• Связка ключей с кожаным брелоком.

Эти и другие находки находятся в редакции, обращайтесь!

Потеряны

• Документы в районе 35 квартала в наплечной сумочке на имя Зубакина Константина Сергеевича. Просим сообщить за вознаграждение. Тел. 8-953-057-46-01, 8-906-80-80-801.

НИЖНЯЯ ТУРА

НЕДВИЖИМОСТЬ

Продам

• 1-комн. кв-ру по ул. Береговой, 21. Тел. 89658661960.
• 1-комн. кв-ру по ул. Береговой, 21, 4 этаж. Цена 1450 тыс. руб. Тел. 89041634101.
• 1-комн. кв-ру по ул. Гайдара, 3, 1 этаж, S-36,6 кв. м. Тел. 89041791532.
• 1-комн. кв-ру по ул. Говорова, 4, **S-33,3 кв. м, пластиковые окна, балкон застеклен, ремонт, цена 1200 тыс. руб., документы готовы или МЕНЯЮ на 2-комн. кв-ру на минватном.** Тел. 89536017308.
• СРОЧНО!1-комн. кв-ру по ул. Декабристов, 45, цена 950 тыс. руб. Тел. 89002066101.
• 1-комн. кв-ру по ул. Серова, 1, 1 этаж, S-30,3 кв. м, пластиковые окна, душевая кабина, все удобства, после ремонта. Тел. 89638539665.
• СРОЧНО!1-комн. кв-ру по ул. 40 лет Октября, 40, S-29,7 кв. м, рядом садики, школы. Тел. 89028732307.
• 1-комн. кв-ру по ул. 40 лет Октября, 42, хороший ремонт, пластиковые окна, балкон застеклен, поменяна сантехника и батареи. Тел.: 89221637976, 89089052952, 89506364412.
• 1-комн. кв-ру по ул. 40 лет Октября, 44, 5/5, цена 1200 тыс. руб. Тел. 89530417653.
• 1-комн. кв-ру в пос. Ис по ул. Артема, 99/5; дом по ул. Клубной, 51, имеется баня, скважина. Тел. 89506360003 (Лариса).
• 1-комн. благоустроенную кв-ру в пос. Ис, 2 этаж, стеклопакеты, счетчики, косметический ремонт. Тел. 89086342102.
• 2-комн. кв-ру, S-54 кв. м, окна ПВХ, сейф-дверь, счетчики ГВС, ХВС, встроенный шкаф. Цена 2200 тыс. руб. Тел. 89193819140.
• 2-комн. кв-ру на ГРЭСе, 1/2, **S-60 кв. м, стеклопакеты**, счетчики, сейф-двери, высокие потолки. Цена 1700 тыс. руб., торг. Тел.: 89521439665, 89193820863.
• 2-комн. кв-ру по ул. Декабристов, 11, 1 этаж, S-54 кв. м, напротив гараж. Цена 1500 тыс. руб. Тел. 89089158262.
• **2-комн. кв-ру по ул. Ильича, 20а, 4 этаж, S-50 кв. м, комнаты изолированы, кв-ра теплая, солнечная. Тел. 89043878633.**
• 2-комн. кв-ру по ул. Машиностроителей, S-64 кв. м, рассмотрим ипотеку. Тел.: 89086355030, 89292217879, 89826880104.
• 2-комн. кв-ру по ул. Машиностроителей, 3, 4 этаж, S-45,9 кв. м, полный ремонт, балкон, окна – стеклопакеты. Тел. 89226171674.
• 2-комн. кв-ру по ул. Машиностроителей, 15, новая встроенная кухня, окна ПВХ, новые двери, счетчики воды и эл. энергии, перепланировка. Тел. 89676304018.
• **2-комн. кв-ру по ул. Машиностроителей, 16, 6 этаж, S-51 кв. м, комнаты изолированы. Тел. 89043878633.**
• 2-комн. кв-ру по ул. Машиностроителей, 19, 4 этаж, **S-47 кв. м, пластиковые окна, балкон, трубы ПВХ, натяжные потолки, теплая, рядом школы, садик, магазины. Цена 1850 тыс. руб. Тел.: 89530450656, 89221722121.**
• 2-комн. кв-ру по ул. Молодежной, 2 этаж. Тел. 89533854769.
• 2-комн кв-ру улучшенной планировки по ул. Новой, 5, теплая, ремонт, сейф-двери, новые счетчики, стеклопакеты, частично с мебелью + встроенная современная прихожая. Тел. 89086355757.
• 2-комн. кв-ру по ул. 40 лет Октября, 4, 3 этаж, S-46 кв. м или МЕНЯЮ на 1-комн. кв-ру с доплатой. Тел. 89221214494.
• 2-комн. кв-ру по ул. Яблочкова, 26, S-60,3 кв. м., пластиковые окна, металлическая дверь, счетчики на воду или МЕНЯЮ на жилье в г. Лесном, варианты. Тел.: 2-34-47, 89089050297.
• 2-комн. кв-ру благоустроенную в пос. Сигнальный по ул. Молодежной, 5, 1 этаж, балкон, S-51 кв. м, торг. Тел.: 89326014332, 89221156778.
• 3-комн. кв-ру по ул. Ильича, 20а, S-62,4 кв. м, цена договорная. Тел 89222233327.
• 3-комн. кв-ру улучшенной планировки по ул. Ильича, 20а, 7 этаж, S-63 кв. м. Цена 2660 тыс. руб. Тел. 89527358966.
• 3-комн. кв-ру по ул. Свердлова, 114, S-62,4 кв. м или МЕНЯЮ на 2-комн. кв-ру + доплата. Тел. 89826724889.
• 3-комн. кв-ру по ул. Скорынина, 2 (маг. «Молодежный»), 2 этаж, , S-60,3 кв. м, требуется ремонт. Цена 1700 тыс. руб., торг. Тел. 89089266606.
• 3-комн. кв-ру по ул. 40 лет Октября, 2, 1/3, S-67 кв. м, пластиковые окна. Тел: 89126147720, 89501987183.
• 3-комн. кв-ру по ул. 40 лет Октября, 10а, S-62 кв. м. Тел. 89041724355.
• 3-комн. кв-ру по ул. 40 лет Октября, 10а, 5 этаж или МЕНЯЮ на 2-комн. кв-ру с доплатой. Тел.: 89086369880, 89530078585.
• 3-комн. кв-ру по ул. Яблочкова, 28, 1 этаж, S-80,4 кв. м, сейф-двери, счетчики. Цена 1700 тыс. руб. Тел. 89089153872.
• 3-комн. кв-ру в пос. Большая Выя, цена 500 тыс. руб. Тел. 89045438599.
• 4-комн. кв-ру по ул. Береговой, 21, S-74 кв. м, две лоджии 6 м и 3 м, ремонт, сейф-двери, счетчики на воду, стеклопакеты. Тел. 89506383138.
• 4-комн. кв-ру по ул. Береговой, 21, S-70,9 кв. м. Тел. 89041670043.
• 4-комн. кв-ру по ул. Машиностроителей, 6, S-62 кв. м. Тел. 89506306239.
• 4-комн. кв-ру по ул. Скорынина, 2, 4 этаж, S-63,4 кв. м. Цена 2400 тыс. руб. Тел. 89501918433.
• 2-уровневую кв-ру, S-137,6 кв. м, цена 3500 тыс. руб., рассмотрим варианты обмена. Тел. 89041790040 (до 23.00).
• Гараж капитальный 5х8 м. СРОЧНО! Тел. 89089264342.
• Гараж на старом зольном поле до труб, есть свет, смотровая и овощная ямы, в хорошем состоянии, цена 85 тыс. руб. Тел. 89086322330.
• Гараж на старом зольном поле, есть свет, две ямы. Тел. 89043839293.
• Гараж в центре города, рядом с центральной аптекой. Тел. 89655350437.
• Дом, **S-35 кв. м, есть постройки**, баня, жилой вагончик 3х6 м, земельный участок 15 соток. Цена 700 тыс. руб. Тел. 89043881386 (Владимир).
• Дом в г. Н. Тура по ул. К. Маркса, 47, цена 2 300 тыс. руб. Тел. 89058071189.
• Дом по ул. Парковой. СРОЧНО! Тел. 89615776582.
• Дом жилой с постройками и с земельным участком в пос. Выя или МЕНЯЮ на кв-ру в Н. Туре или Екатеринбурге. Тел. 89527413277, после 18-00.
• Дом в дер. Федино или СДАЮ в аренду. Тел. 89090118902.
• З/у по ул. Чехова, 12, 10 соток земли, есть баня, скважина, теплица, саженцы. Тел. 89617665068.
• **З/у в пос. Станционном, 13 соток земли. Тел. 89221281550.**
• Коттедж, недалеко от пруда, осталась внутренняя отделка. Тел. 89122638986.
• Садовый участок (Васильевские дачи), 4 сотки земли, есть дом, баня, две теплицы. Тел. 89527398632.
• Садовый участок в к/с № 2, недорого. Тел. 89506405693.
• Садовый участок в к/с № 2, есть дом, две теплицы, плодовые и ягодные кустарники. Тел. 89617687694.
• Садовый участок в к/с № 5, 10 соток земли, есть дом, баня, две теплицы, вода, свет, плодовые и ягодные кустарники. Тел. 89090079772.

Меняю

• **1-комн. кв-ру по ул. Скорынина, 12, 3 этаж, современный ремонт на 2-комн. кв-ру + доплата. Тел. 89041717707.**
• 3-комн. кв-ру по ул. Малышева, 12. Рассмотрим любые варианты. Тел. 89678574666.

Сдаю

• Комнату в 3-комн. кв-ре. Тел. 89617627649.
• 1-комн. кв-ру с мебелью и бытовой техникой на длительный срок, цена договорная. Тел. 89617615888 (Елена).
• 1-комн. кв-ру на ГРЭСе с мебелью. Тел. 89527346379.
• 1-комн. кв-ру на минватном. Тел. 89097024166.
• 1-комн. кв-ру на минватном по ул. Говорова, 10. Тел. 89222171901.
• 1-комн. кв-ру на минватном на длительный срок. Тел. 89630445160.
• 1-комн. кв-ру по ул. Малышева, 39. Тел. 89086372849.
• 1-комн. кв-ру по ул. Чкалова, 9. Тел. 895273060000.
• 1-комн. кв-ру с мебелью посуточно или командированным. Тел. 89667066535.
• 1-комн. кв-ру в г. Лесном возле центральной вахты, желательно семейной паре. Тел. 89521422836.
• 1-комн. и 2-комн. кв-ры на длительный срок. Тел. 89617665068.
• 1-комн. и 2-комн. кв-ры посуточно. Тел. 89617665068.
• 2-комн. кв-ру на минватном на длительный срок без мебели. Цена 8 тыс. руб. + электричество + вода. Тел. 89089226398.
• 2-комн. кв-ру на ГРЭСе, мебель, техника, интернет. Цена 15 тыс. руб. в месяц. Тел. 89617702578.
• 2-комн. кв-ру. Тел. 89002117303.
• 2-комн. кв-ру в старой части города по ул. Советской. Тел. 89826749209.
• 2-комн. кв-ру в г. Лесном, район центральной вахты. Тел.: 89527336150, 89527336151.
• 3-комн. кв-ру на минватном с мебелью, можно командированным. Тел. 89090102645.
• 3-комн. кв-ру по ул. 40 лет Октября, 10а, 5 этаж. Тел.: 89086369880, 89530078585.

ТРАНСПОРТ

Продаётся

• А/м Дэу Матиз, 04 г. в., цвет золотистый металлик, аэрография, пробег 83 тыс. руб. км, резина зима/лето на дисках, МКПП, цена 100 тыс. руб. Тел. 89506379760.
• А/м ВАЗ-111130 «Ока», 05 г. в., цвет серебристый, в хорошем состоянии, цена 45 тыс. руб., торг. Тел. 89090105600.
• А/м ЗИЛ «Бычок» - тент новый, 18 куб. м, ТНВД и двигатель – капитальный ремонт в 2014 г. Тел. 89089264342.
• **А/м Тойота Corolla, 10 г. в., пробег 130 тыс. км, цвет серебристый, состояние хорошее, один хозяин. Цена 595 тыс. руб., торг. Тел. 89049851604.**
• А/м Hyundai Accent, 08 г. в., двигатель 1500, 102 л. с., кондиционер, гидроусилитель руля, сигнализация с а/запуском, резина зима/лето на дисках. Цена 245 тыс. руб., торг. Тел.: 89126985953, 89536020288.
• А/м **Hyundai Solaris – седан**, цвет серебристый, 2013 г. в., МКПП, пробег 29 тыс. км, зимние колеса, один хозяин, все детали некрашеные, в идеальном состоянии. Тел. 89221309180.

РАЗНОЕ

Продам

• Автомастерскую с оборудованием (шиномонтаж, автоподъемник, компрессор, пресс, оборудование для заправки кондиционеров, котельная). Тел 89089264342.
• Бытовку под ключ 6х2,5 м. Тел. 89089264342.
• Дрова березовые колотые, цена 900 руб./куб. м, в чурках – цена 700 руб./куб. м. Доставка. Тел. 89089235805.
• Дрова колотые березовые, цена 4 тыс. руб. за 4,2 куба, неколотые чурками, цена 3,5 тыс. руб. за 4,2 куба. Тел. 89617643082.
• Запчасти для стиральных машин, холодильников, мясорубок, эл. плит, СВЧ-печей. Обращаться: ул. Усошина, 2, 2 этаж, офис 5. Тел.: 89222105911, 89527419009.
• Ковер п/ш светлый 2х3 м, б/у; пальма юкка, 13 лет, высота 2,5 м, цена договорная. Тел. 89097026632.
• Мебель – спальный гарнитур, стенка в зал, прихожая, обеденная зона. Тел. 89226171674
• Мед башкирский нового урожая, свежий, натуральный, качественный; прополис. Тел.: 9-86-14, 89086306385.
• Поросят вьетнамских вислобрюхих, возраст 2 месяца, цена 3 тыс. руб. Тел. 89533852226.
• Перепела (яйцо, мясо); автопоение для кур; кормушку-дозатор для кроликов, кур; вагончик жилой 3х8 м с печкой. Тел. 89049870489.
• Планшет Digma idxd10 диагональ 9,7, поддержка 3G, две камеры, встроенная память 16 GB. Полная комплектация + чехлы в подарок. Тел. 89089120692.
• Пластиковые окна, лоджии, балконы по разумной цене 2014 года. Работаем более 10 лет. Договор. Тел.: 89617682156, 89530020635.
• Сено в тюках. Тел. 89533847677.
• Спортивное питание. Тел. 89538237867 (Ютел).
• Стиральную машину «Чайка», б/у в хорошем состоянии, цена 500 рублей. Тел. 89221130331.
• Стройматериалы в г. Качканар. Блоки фундаментные, плиты перекрытия круглопустотные и П-образные, стеновые панели пеноизольные и керамзито-бетонные, дорожные плиты, кирпич, шлакоблок, керамзит. Тел.: 89502069625, 89326024730.
• Телят, бычков. Возможна доставка. Тел. 89049840033.
• Щебень, отсев от 5 до 10 тонн. Тел. 89506454080.
• Щебень, отсев, шлам. Тел. 89041706167.

ФАУНА

• Отдам кошечку в добрые руки, окрас черепаховый, 3 месяца. Тел. 89506506694.
• Продам щенка той-терьера (мальчик подрощенный, приучен к пеленке, кастрированный) только одиноким (без детей и животных), окрас черный с подпалами, миник. Тел. 89041663096.

РАБОТА

Требуется

• **Повар, кухонный рабочий на постоянную работу в столовую НТ-ГРЭС. З/п достойная. Тел. 89089014506 (с 16.00-19.00 часов).**
• Водители с л/а для работы в такси «Акцент», все заказы по 7 руб., ночные дежурные приветствуются. Тел.: 89089189898, 89506583313.
• **Водитель на а/м Газель с опытом работы и навыками ремонта. Возраст 25-40 лет. Зарплата от 20 тыс. руб. Тел. 89122277959.**
• Каменщики, разнорабочие, бетонщики. Тел.: 89506316900, 89826607520.
• Медицинская сестра, санитарка. Требования: без в/п, наличие санитарной книжки, желательно с опытом, сертификат. Тел.: 89041777370, 89326154480.
• Продавец продовольственных товаров. Тел. 89041703522.
• Расклейщики объявлений, оплата по факту. Тел.: 89617682156, 89530020635.

КУПЛЮ

• Дизельное топливо, бензин, моторное масло постоянно, дорого, возможен самовывоз. Тел. 89090171505.
• Фотоаппараты пленочные прошлых лет выпуска, объективы, бачки УПБ, кинокамеры и т. д. Тел. 89090003422.

УСЛУГИ

• Автовыкуп, быстрый выкуп вашего авто (русские, иномарки, целые, битые, неисправные, легковые, грузовые...любые). Варианты автообмена, расчет сразу. Тел.: 89527358974, 89530066772, 89120511150.

• Дипломы, курсовые, контрольные и другие студенческие работы. Гарантия, бесплатные доработки. Тел. 89221056979, Юлия.

• Компьютерная помощь по Нижней Туре и Лесному, сборка, ремонт, диагностика. Windows. Wi-fi. Сайты. Антивирус. www.andriolis.ru. Тел.: 89126361590, 89321148355.

• Компьютерная помощь на дому. Тел.: 89068051904, 89527367679.

• **Компьютерная помощь. Настройка. Ремонт. Тел. 89089004316.**

• Кровля, фасады, заборы. Продажа, монтаж, гарантия. Офис: ул. 40 лет Октября, 16. Тел.: 89220223220, 89617740162.

• **Ламинат нового поколения. Не требует выравнивания пола. Не боится воды. Широкий ассортимент. Укладка. Антикризисные цены! Тел. 89045468372.**

• **Настоящие натяжные потолки по справедливым ценам. Самый большой выбор полотен. От простых до очень сложных конструкций. Внимание, новинка: 3D и 4D потолки. Такого Вы еще не видели! Рассрочка! Тел. 89502071761.**

• Ремонт телевизоров для г. Н. Туры и пос. Ис. В будние дни звонить после 17.00. Свид-во 2737. Тел. 4-54-93, 89041718430.

• Ремонт стиральных машин, СВЧ-печей, мясорубок. Тел.: 89222105911, 89527419009.

• Ремонт холодильников и швейных машин, ремонт на дому, гарантия. Тел.: 2-07-75, 89226128800.

• **Светильники, люстры, жалюзи, рулонные шторы и многое другое. Ул. Усошина, 2 (2-ой этаж), Магазин натяжных потолков. Тел. 9045468372.**

• Спутниковое ТВ «Телекарта», «Триколор». Установка. Гарантия. Тел. 89049880482.

• Строительство индивидуальных жилых домов, устройство скатных кровель, облицовка фасадов, благоустройство, внутренняя отделка, системы отопления и водоснабжения, электрика. Все работы «под ключ». Качество отличное, о цене договоримся. Тел. 89049817980.

• **Строительство жилых домов, бань из оцилиндрованного бревна, бруса, устройство скатных кровель. Тел. 89028774406.**

• Установка окон ПВХ, алюминиевых балконов. Ремонт, гарантия, недорого. Офис: ул. 40 лет Октября, 16. Тел.: 89220223220, 89617740162.

• Установка Windows., ремонт компьютеров, ноутбуков, фото на документы, ксерокопия, реставрация старых фото. Адрес: г. Н. Тура, ул. Малышева, 8.

КАЧКАНАР

НЕДВИЖИМОСТЬ

Продам

• **1-комн. бл. кв. в 4 мкр., д. 43, 1100 тыс. руб. Тел. 8-982-676-2821.**

• 1-комн. бл. кв. в 8 мкр., 1 эт., 950 тыс. руб., торг. Тел.: 8-950-643-4139, 8-67-855-7135.

• **1-комн. бл. кв. в 8 мкр., д.9, 5 эт., 30,3 кв.м, частичн. ремонт. Тел.: 8-953-602-5689, 8-908-910-3205.**

• **1-комн. бл. кв. в 10 мкр., 2 эт., 20 кв.м, солн. сторона, теплая. Тел. 8-953-602-5684.**

• 1-комн. бл. кв. в 10 мкр., д.26, 8 эт., балкон застекл., нов. сантехн. Тел. 8-904-166-1663.

• 1-комн. бл. кв. по ул. Свердлова, 19, 4 эт., солнечн. сторона, част. ремонт. Тел. 8-912-696-7528.

• **1-комн. бл. кв., ремонт. Тел. 8-922-200-7479.**

• **1-комн. бл. кв. в новом доме в 5 мкр., д.78/1, 40 кв.м, 2 эт., 1500 тыс. руб. Тел. 8-912-295-2576.**

• **1-комн. кв. в дер. доме в 5 мкр., 1 эт., высоко, ст/пакеты, ж/д, все рядом. Тел. 8-953-824-6729.**

• **1-комн. кв. в дер. доме в 5 мкр., д. 5, 1 эт., окна высоко, ст/пакеты, нов. сантехн., сейф двери, линолеум, все сделано, заезжай и живи, 630 тыс. руб., без торга. Тел. 8-952-739-3333.**

• 1-комн. кв. в 5 мкр., д.10, 1 эт., окна высоко, ст/пакеты, нов. электрика, сантехн., м/д, сейф двери, ванна 1,7м + кладовка в подвале, 650 тыс. руб. Тел. 8-912-228-8051.

• **1-комн. кв. в дер. доме в 5 мкр., д. 50, 2 эт., ст/пакеты, нов. сантехн., сейф дверь, ламинат, все сделано, заезжай и живи, 750 тыс. руб. Тел. 8-952-739-3333.**

• две бл. кв. в 11 мкр., д.20, 4 эт. и в 5 мкр., д.59, 4 эт., ремонт. Тел. 8-908-917-4539.

• **2-комн. бл. кв. в п. Ис или меняю на 1-комн. кв. с доплатой. Тел. 8-904-549-9759.**

• **2-комн. бл. кв. в п. Ис, 43 кв.м, 4 эт., без ремонта, 670 тыс. руб., торг, срочно. Тел. 8-908-915-6301, 8-912-695-2449.**

• **2-комн. бл. кв. в 4 мкр., д. 37, 3 эт., 1450 тыс. руб. Тел. 8-912-295-2576.**

• **2-комн. бл. кв. в 7 мкр., д. 58, ст/пакеты, межкомн. двери, счетчики. Тел. 8-908-906-4259.**

• 2-комн. бл. кв. в 8 мкр., д. 12. Тел.: 6-98-03, 8-904-381-5292.

• 2-комн.кв. в 8 мкр., д.34, пластиковые окна, сантехника заменена. Тел. 8-912-251-5276.

• **3-комн. бл. кв. в п. Валериановск по ул.Кирова, 59, 58 кв.м, 2/5 эт., светлая, теплая, ремонт, с мебелью, 2100 тыс. руб., торг. Тел. 8-950-545-3848.**

• **3-комн. бл. кв. в 11 мкр., д.12, 3 эт. или меняю на 2-комн. бл. кв. с доплатой. Тел. 8-904-388-8676.**

• **3-комн. бл. кв. ул. пл. в 10 мкр., д.44, 4/9, стеклопакеты, балкон, счётчики. Тел. 8-900-211-7489.**

• **срочно 3-комн. бл. кв. в 11 мкр., д. 21, 4 эт. 55 кв.м, комнаты раздельного типа, окна ПВХ, лоджия застекленная. Тел. 8-902-268-4746, 8-922-153-2932.**

• **4-комн. бл. кв. ул. пл. в 10 мкр., д.43, 68 кв.м., 2 лоджии, 2 кладовки + кладовка на лестн. площ. Тел. 8-922-228-9365.**

• 5-комн. бл. кв. в 11 мкр., д. 35, 140 кв.м. Тел. 8-922-022-0912.

• **Дом в п. Валериановск, з/у 14 соток, баня с ц/о, 18 кв.м, торг. Тел. 8-953-603-7569, после 18.00.**

• **Дом в п. Именновский с з/у 20 соток по ул. Речная. Тел. 8-902-259-4694.**

• **Дом в п. Именновский, ул. Речная, 44а (возле магазина), 560 тыс. руб., торг. Тел. 8-952-739-3333.**

• **Коттедж в п. Валериановск, ул. Карла Маркса, 60 кв.м, 12 соток, отопление, газ, хоз. постройки, баня, сад (яблони, сливы, вишни), подвал 60 кв.м. Тел. 8-912-038-2134.**

• Дом по ул. Маяковского, 25, дерев., огород 10 соток, все постройки, рассм. варианты обмена. Тел. 8-906-812-2250.

• **Коттедж по ул. Бажова, 21, общ. S – 221 кв.м (тупик). Тел. 8-912-629-0293.**

• **Новый коттедж по ул. Пушкинская. Тел. 8-929-216-9234.**

• Коттедж по ул. Школьная. Тел. 8-902-259-7817.

• **З/у под ИЖС, ул. Ермака 49а, 1377кв.м. Тел. 8-902-268-4746, 8-922-153-2932.**

• З/у 20 соток в п. Артельный, дом 6х4м, докум. готовы, торг. Тел. 8-922-617-8370.

• З/у 12,2 соток в к/п «Форманта-2», собственность или обмен. Тел. 8-912-034-3411.

• З/у, 16 соток, ул. Ермака. Участок ровный, прямоугольной формы. Есть возможность подвести газ. Цена договорная. Тел.: (34341) 6-24-69, 8-953-056-4505.

• З/у по ул. Ермака, 53а, 12 соток, 650 тыс. руб., торг. Тел. 8-952-739-3333.

• З/у в «Форманта-2», в собственности. Тел. 8-922-295-3235.

• З/у в 12 мкр., вторая улица, уч. 31, св-во получено, 489 тыс. руб., либо обмен на нежвижимость. Тел. 8-952-739-3333.

Сдам

• **2-комн. бл. кв. Тел. 8-922-110-3554.**

• 2-комн. бл. кв. на длит. срок. Тел. 8-953-054-0386.

• 2-комн. бл. кв. по ул. Свердлова, 28, част. с мебелью или продам. Тел. 8-963-050-8067.

• 2-комн. бл. кв. по ул. Свердлова, 37. Тел. 8-965-536-2932.

• 2-комн. бл. кв. в 11 мкр., д.2, с мебелью и быт. техникой, ремонт. Тел. 8-950-191-9563.

• 1-комн. кв. в дер. доме по ул. Советская. Тел. 8-953-053-7256.

• 1-комн. бл. кв. в 4 мкр., д. 51 на длит. срок. Тел. 8-950-195-9297.

• 1-комн. бл. кв. в 5а мкр. на длит. срок, без мебели. Тел. 8-902-264-1974.

• комн. в общ. в 4 мкр., д. 58, 2 эт., 18 кв.м, ст/пакеты, ж/д, этаж после ремонта, чисто, с мебелью Тел. 8-904-987-8452.

• **1-комн. бл. кв. на длительный срок, возможно с мебелью. Тел. 8-922-200-7479.**

Меняю

• 3-комн. кв. по ул. Новая, 10 на 2-комн. кв. + доплата, варианты. Тел. 8-912-279-9418.

• 3-комн. бл. кв. в 11 мкр. на 2-комн. кв. и 1-комн. кв., варианты. Тел. 8-912-616-5089.

• 3/у по ул. Мира на 2-комн. бл. кв. Тел. 8-952-739-3333.

• 3-комн. бл. кв. в 6а мкр. на 2-комн. бл. кв. или 1,5-комн. бл. кв. или продам. Тел.: 8-952-147-8132, 8-982-690-0678.

ТРАНСПОРТ

Продам

• **ВАЗ-2170 «Приора» , 11г.в., седан, цвет – кварц, пр.48 тыс.км. Тел.: 8-950-206-9189, 8-908-630-6202.**

• ВАЗ-21054i, 08г.в., ГАЗ-31029, недорого. Тел. 8-904-176-9642.

• ВАЗ-21063, 84г.в., дв. 03 после ремонта, пр. 140 тыс.км, цв. беж., 15 тыс. руб. Тел. 8-912-297-0387.

• **ВАЗ-2115, 04г.в., сост. хор., комплектация «люкс», есть все необходимое, 100 тыс. руб., без торга. Тел. 8-963-271-7907.**

• **ВАЗ-2107, 07г.в., 80 тыс. руб., ВАЗ-2105, 00г.в., 30 тыс. руб. Тел. 8-950-209-7488.**

• **ВАЗ-21074, 11г.в., в отл. сост. Тел. 8-922-157-1872.**

• **ВАЗ-21074, 07г.в., пр. 48 тыс.км, сигнализ., 2 компл. резины на дисках, 90 тыс. руб., торг. Тел. 8-922-100-5234.**

• **ВАЗ-21120, 04г.в., цв. серебро, кап. ремонт двигат., цифровая панель, в подарок зимняя резина. Тел. 8-912-692-2706.**

• ВАЗ-2112, 07г.в., европанель, резина зима-лето, б/у 1 сезон, цв. серый металик, сост. идеальн., 180 тыс. руб. Тел. 8-902-877-3111.

• ВАЗ-2114, 09г.в., пр. 100 тыс.км, резина зима-лето, проклеена, в отл. сост., все расходники поменяны, торг при осмотре. Тел. 8-922-296-7366.

• ВАЗ-2115, 11г.в., V-1600, цв. синий, пр. 70 тыс.км, резина зима-лето, 175 тыс. руб. Тел. 8-953-382-4064.+

• **Лада Приора, 11г.в. хетчбек, цв. сине-черный металлик, пр. 60 тыс.км, один хозяин, 260 тыс. руб., торг. Тел. 8-953-601-6653.**

• **Волгу ГАЗ-3110, 50 тыс. руб. Тел. 8-908-926-1197.**

• **ЗАЗ-965 «горбатый», без документов. На ходу, под реставрацию. Тел.: 8-950-631-7769.**

• Нива-21213, 99г.в. Тел. 8-953-389-9156.

• трактор МТЗ-82 и а/м Нива. Тел. 8-908-919-4631.

• УАЗ-3909-фермер, 94г.в., цв. бело-серый, в отл. сост., 160 тыс. руб. Тел. 8-922-616-0960.

• **Дэу Нексия, 98г.в., в хор. сост. Тел.: 8-922-612-3314, 8-953-600-4560, вечером.**

• **Дэу-Нэксия, 05 г.в., 16 клап., пр. 59000 км, цвет пес-золот., сигн. с а/з, тонировка, чехлы. Тел. 8-962-319-7111.**

• **Kia Rio, 07г., пр. 95 тыс. км., дв. 1,4, 97 л/с., механика, седан, цв. синий, резина зима и лето на дисках, сигн. с автозапуском, авто в хорошем состоянии. Тел.: 6-95-44, 8-953-601-1981.**

• **Mercedes-Benz C180, 94г.в., 90 тыс. руб. Тел. 8-904-160-5499.**

• **Саманд, 07г.в., цв. серебро, 65 тыс.км. Тел. 8-922-291-9068.**

• **Тойота Приус, 07г.в., гибрид. Тел. 8-922-609-7146.**

• Сузуки Гранд Витара, 08г.в., пр. 66 тыс.км, дв. 2л, 140 л/с, МКПП, полный привод, цв. синий, есть все, гаражное хранение, зимой не экспл., идеальн. сост., торг, равноцен. обмен. Тел. 8-922-113-3675.

• **Хендай Гетц, 03г.в., цв. аквамарин, 220 тыс. руб., торг. Тел. 8-908-639-4545.**

• **Хендай Гетц, 08г.в., цв. голубой, 1,4л, АКПП, компл. GL, пр. 50 тыс.км. Тел. 8-922-021-3745.**

• **мотоцикл BD50Q-2A, немного б/у (пробег 30 км), дв.139FMB, 4-тактный, одноцилиндровый, с воздушным охлаждением, привод механический, МКПП-4, сцепление автоматическое, бензобак 7,5 л. Цена 30 тыс. руб. Тел. 8-982-755-73-02.**

• **Шевроле Лачетти, 10.10г.в., цв. серебр., два к-та резины на дисках, не битый, не курили, один хозяин, в отл. сост. Тел. 8-929-217-2919.**

АВТОЗАПЧАСТИ

• **Резина 155/70/R14, 1 шт., диск штамп. Тел. 8-912-256-2074.**

• **Авторезину летнюю 245/70/R16, б/у, 4 шт. Тел. 8-922-128-6536.**

• **Фары-биксенон Н-4. Тел. 8-908-911-3352.**

• Автобагажник на а/м Хундай Х35. Тел. 8-904-548-5908.

• **Диски на а/м Шкода, Фольксваген, оригиналы, R-15. Тел. 8-902-271-1777.**

• **Диски литые 5х100 R15. Тел. 8-922-618-2132.**

• **Диски R-13 от ВАЗ-2109, б/у один сезон, цв. серебро, 850 руб. Тел. 8-953-049-6057.**

• **Диски литые R16 для а/м Шевроле Круз с колпаками. Тел. 8-922-106-3155.**

• **Стойки, 4 шт. от а/м Шевроле Лачетти (стояли на новой машине), 2000 руб. Тел. 8-912-215-4782.**

• Масло для АКП ATF-DX III, Италия, 8л, недорого. Тел. 8-950-190-6156.

• Покрышку на скутер 12х70, ветровое стекло, катушку зажигания, карбюратор на м/ц Урал, недорого. Тел. 8-950-209-8433.

БЫТОВЫЕ ПРИБОРЫ

Продам

• **Телефон Panasonic Spikerfon, 2 трубки, новый, немного б/у. Тел. 8-950-190-6602.**

• Телевизор цв. Samsung CK-50812R, диаг. 51см, 600 руб.; DVD player/video cassette, 1500 руб., с докум. Тел. 8-916-750-8911.

• **Телевизор, б/у, 500 руб. Тел. 8-904-381-5292.**

• **Телефон Panasonic цв. дисплей, АОН, 1000 руб. Тел. 8-900-198-0856.**

• Швейную машину ручную «Зингер». Тел.: 8-953-004-7439, 8-922-180-5966.

ДЕТСКОЕ

Продам

• Кровать-чердак, 6000 руб. Тел. 8-922-143-7709.

• Кроватку детскую, немого б/у, 1500 руб. Тел. 8-950-658-3990.

• Коляску-трансформер «Стек», цв. голубой, зима-лето, короб, дождевик, сетка, 4000 руб. Тел. 8-922-179-0216.

• Коляску Inglizina зима-лето, цв. бордовый. Тел. 8-922-137-6914.

• Электромобиль для детей от 2 до 4 лет, 3,5 тыс. руб. Тел. 8-912-242-1787.

РАЗНОЕ

Продам

• **Насос погружной фекальный 8611-SSP, производительность 19,8л/ч, мощность 1100 Вт, новый. Тел. 8-961-776-3699.**

• **Двухфонтурную компьютерную вязальную машину 5-го класса Silver Reed SK840 SRP60N (немного б/у) + программное обеспечение KNITTSTYLER (новое) + сменник цветов (новый) + кеттельная машина (новая). Тел. 8-922-209-9537.**

• **Сварочный аппарат, регулируемый, 220 Вт, с кабелями. Тел. 8-912-256-2074.**

• Трубу стальную, диам. 150, стенка 10мм, 17 руб./кг или 550 руб./м. Тел. 8-904-388-4841.

• **Трубу пластик, d – 128, 160мм, неликвид. Тел. 8-953-001-4101.**

• **Матрац противопролежневый, 900х2000 см. Тел. 8-912-629-8979.**

• **Панели пластик., б/у. Тел. Тел. 8-912-629-0293.**

• **Трансформатор сварочный, промышленный 380/220 Вт. Тел. 8-953-004-7488.**

• **Шифер волновой, размер 110 х170, 14 листов. Тел. 8-908-634-2469.**

• Куплю

• Баллон, пропан, кислород. Тел. 8-953-042-1151.

• **Победит ТК, ВК, свинец, аккумуляторы, б/у. Тел. 8-909-006-4669.**

• **Респираторы «Алина», 3М, перчатки, беруши. Тел. 8-952-738-9659.**

• Старые фотоаппараты, объективы, радиоприемники и подобную ретротехнику. Тел. 8-905-802-3150.

• Электродвигатели в любом сост. Тел. 8-953-042-1151.+

• **Фотоаппараты пленочные, прошлых выпусков, объективы, бачки для кинопленки УПБ, ламповые радиоприемники. Тел. 8-909-000-3422.**

• Ходунки, дешево. Тел. 8-922-124-9398.

ФАУНА

• Отдам в добрые руки трехшерстного щенка от маленькой собачки. Тел. 8-953-048-3282.

• Сибирский котик, очень ласковый, отдам в хорошие руки. Тел. 8-919-383-7405.
• Отдам двух симпатичных серых, пушистых котят, 8-9 недель, мальчик и девочка, умненькие, туалет знают. Тел.: 6-21-72, 8-953-043-2765.
• Отдам в добрые руки сиамскую кошечку, 8 мес., хозяева уехали, ее оставили. Тел. 8-908-904-3050.
• Игривая красавица кошечка ждет своих добрых хозяев. Тел. 8-950-561-6089.
• Отдам в добрые руки уличного дворянина, мальчик и котика. Тел. 8-922-213-7678.

ДРУГОЕ

• **Приму строительный мусор (бетон, кирпич). Тел. 8-952-739-3333.**.

КУШВА

НЕДВИЖИМОСТЬ

Продам

• Продается или сдается в аренду нежилое помещение, 188 кв.м, отдельный вход, ул. Кузьмина, 10 (бывший клуб "Юность"), 2 млн. руб. Рассмотрим все варианты обмена. Т. 8-922-111-20-09, 8-912-603-58-67.
• Нежилое помещение, 100 кв. м, автономное отопление, в центре. Т. 8-909-005-53-33.
• Сухая овощная яма из шпал в р-не школы №10. Т. 8-963-446-24-25.
• Комната в коммунальной кв. по ул. Фадеевых, 33. Т. 8-912-043-34-35.
• Комната в общежитии (красный уголок), 350 т.р. Т. 8-982-609-58-75.
• Комната в общежитии по ул. Гвардейцев, 10, 18,9 кв.м. Т. 8-902-272-66-10.
• Комната на общей кухне в Баранчинском, ул. Победы, 29, пл. 19,8 кв.м, 2-й этаж, 240 т.р. Т. 8-904-178-72-82.
• Комната. Т. 8-982-609-58-75.
• 1-комн. кв. в Баранчинском, ул. Революции, 19, 3 эт., газ, балкон, 700 т.р. Т. 8-909-012-64-96.
• 1-комн. кв. в р-не к/т «Феникс». Т. 8-963-443-10-63.
• 1-комн. кв. в центре, или меняю на кв. в другом р-не. Т. 8-908-926-75-85, 8-908-914-50-25.
• 1-комн. кв. на ГБД, 3-й эт. Т. 8-903-082-35-40.
• 1-комн. кв. на ГБД. Т. 8-909-026-50-81.
• 1-комн. кв. по ул. Кузьмина, есть газовая колонка, солнечная сторона, новые регистры, рядом вся инфраструктура. Т. 8-903-084-84-28.
• 1-комн. кв. по ул. Республики, 5. Т. 8-906-813-25-36.
• 1-комн. кв. улучш. план. по ул. Союзов, 23. Т. 8-912-695-94-66.
• 1-комн. кв. улучшенной планировки, 35 кв. м, 4-й эт., ул. Союзов, 16, солнечная сторона, пласт. окна, новые межкомнатные двери, застекленная лоджия. Т. 8-953-002-63-32.
• 1-комн. кв., 2-й эт., ул. Линейная, 19, ГБД. Т. 8-912-207-14-78.
• 1-комн. кв., 3-й эт., р-н шк. №1. Т. 8-904-162-83-83.
• 1-комн. кв., 3-й эт., улучшенная планировка. Т. 8-919-384-48-00.
• 1-комн. кв., 30 кв.м, 3-й эт., ул. Союзов, 11. Т. 8-909-000-90-43.
• 1-комн. кв., 42 кв. м, 2-й эт., ул. Коммуны, 82а, 800 т.р., торг. Т.8-912-035-04-50.
• 1/2 часть панельного 1-этажного жилого дома в пос. Баранчинском по ул. Бажова: баня, огород 8 соток, 3 комнаты плюс кухня, центр. отопление, вода в доме, от станции 10 мин. ходьбы. Либо меняю на 1-комн. кв. с вашей доплатой. Т. 8-904-546-22-26.2-комн. кв. в Баранчинском, ул. Коммуны, 55, 3-й эт. Т. 8-912-273-86-77.
• 1-комн. кв., можно под материнский капитал + доплата. Т. 8-963-041-98-13.
• 2-комн. кв. в Баранчинском, ул. Красноармейская, 3. Т. 8-909-030-21-44.
• 2-комн. кв. в Баранчинском, ул. Физкультурников, 1. Т. 8-904-171-89-74.
• 2-комн. кв. на ГБД, 1-й эт., ул. Станционная, 86. Т. 8-953-602-22-47.
• 2-комн. кв. на ГБД. Т. 8-912-038-06-57.
• 2-комн. кв. по ул. Горняков, д. 21, 43 кв.м, 1-й эт. Т. 8-904-543-49-65, 8-952-743-16-53.
• 2-комн. кв. по ул. Рабочей, 50В, 51 кв. м, 2-й эт., есть все, 600 т.р., можно с участием материнского капитала. Т. 8-903-083-79-25, 8-906-815-49-07.
• 2-комн. кв., 1-й эт., автономное отопление, пос. Баранчинский, 1 млн. 300 т.р., торг. Т. 8-961-770-56-54.
• 2-комн. кв., 52 кв. м, 2-й эт., м-рн. Западный. Т. 8-912-666-96-84.
• 2-комн. кв., ГБД, ул. Станционная, 86-А, 3-й эт., 50 кв. м, 950 т.р., торг уместен. Т. 8-922-052-33-28, Лариса.
• 2-комн. кв., ул. Рабочая, 56, 500 т.р. Т. 8-909-014-17-43.
• 2-комн. кв., ул. Рабочая. Т. 8-912-282-06-18, 8-909-027-11-36.
• 2-комн. кв., ул. Садовая, 6. Т. 8-912-221-41-97, после 17 ч.
• 2-комн. квартира - студия, 60 кв.м, с дизайнерским ремонтом, бытовой техникой и мебелью. Т. 8-922-225-40-15, 8-922-225-40-18.
• Две 2-комн. кв., 1-й и 4-й эт., ГБД. Т. 8-922-153-87-18, 8-922-222-36-42 (после 17 ч.).
• Срочно! 2-комн. кв. в Баранчинском, ул. Коммуны, 61, улучшенной планировки, 2-й этаж, пл. 52 кв.м. Т. 8-963-039-31-36.
• Срочно! 2-комн. кв. по ул. Строителей, 12, 3-й эт., евроремонт. Т. 8-952-737-99-99.
• Срочно! 2-комн. кв. улучшенной планировки, можно с мебелью, м-р Западный. Т. 8-912-632-72-40.
• Срочно! Продаю 2-комн. кв., 5-й эт., раздельные комнаты, газовая колонка, р-н ГБД, либо обмен на 1-комн. кв. с доплатой в этом же р-не. Т. 8-922-611-19-76, 8-902-267-93-10.
• 3-комн. кв. по ул. Горняков, 19, 2-й эт., 68 кв. м. Т. 8-952-740-09-63.
• 3-комн. кв. по ул. Майданова, 3, ремонт. Т. 8-912-292-08-86.
• 3-комн. кв. улучшенной планировки, 5-й эт., ГБД, ул. Станционная, 82, 1 млн. 200 т.р., торг. Т. 8-919-392-56-09.
• 4-комн. кв. в пос. Баранчинском по ул. Победы, 13. Цена 1 млн. руб., либо меняю на кв. в Н. Тагиле. Т. 8-953-380-04-80.
• Срочно! 4-комн. кв., сталинка, с хорошим ремонтом, в связи с отъездом. Т. 8-982-615-59-96.
• Благоустроенный дом, пер. Лескомский, 22, пос. Баранчинский. Т. 8-904-383-00-04.
• Ветхий дом с земельным участком, 12,5 сот. Т. 8-953-054-43-69.
• Деревянный дом под разбор. Т. 8-912-612-88-43.
• Дом для проживания в Баранчинском, Р. Хутор, баня, теплица, покос. Т. 8-963-046-39-69.
• Дом жилой, земля в собственности, газ, вода, счетчики, большой ухоженный огород, баня и др. постройки, р-н Степановки, 600 т.р. Т. 8-904-989-35-68, 8-906-800-60-27.
• Дом по ул. Баранчинской, 30: жилая площадь 39,4 кв.м, газ, земельный участок 8 сот., во дворе овощная яма, баня, новая теплица. Т. 8-904-983-59-51.
• Дом по ул. Кузьмина, 62 (газ, вода, баня), 900 т.р., или меняю на 2-комн. кв., либо 1-комн. с доплатой. Т. 8-912-225-20-16, 8-912-266-48-77.
• Дом по ул. Кузьмина: 18 кв.м, газ, возможен мат. капитал, или меняю на комнату в общежитии. Т. 8-912-600-37-00.
• Дом по ул. Ленина, 25: жилая площадь 25 кв.м, газ, участок 12 сот., баня, кухня отдельно. Т. 8-904-983-59-51.
• Дом после пожара: земельный участок 14 соток, все коммуникации, 400 т.р., ул. Луначарского, 3. Рассмотрим все варианты обмена. Т. 8-922-111-20-09, 8-912-603-58-67.
• Дом с газом, пер. Северный, 8. Т. 8-912-206-15-35.
• Дом шлакоблочный, 3 комнаты, газовое отопление, вода (скважина), баня, разработанный огород, 2 теплицы. Т. 8-922-199-23-07.
• Дом, незавершенное строительство, р-н горки Тарки. Т. 8-953-602-30-30.
• Дом, пос. Баранчинский, в р-не Хутора, 300 т.р. Т. 8-912-629-61-36.
• Дом, пос. Дачный, незавершенное строительство. Т. 8-900-206-44-11.
• Дом, ул. Рабочая, 59-3. Т. 2-23-44.
• Дом, цена договорная. Т. 8-952-135-49-47.
• Жилой дом в Баранчинском, ул. П. Морозова, или меняю на квартиру. Т. 8-963-038-26-13.
• Коттедж в Баранчинском, ул. Мира, 3-1, есть баня и гараж в подвале. Т. 8-950-198-06-87.
• Новый благоустроенный дом. Т. 8-953-602-09-41, 8-953-057-45-57.
• Новый дом. Т. 8-952-132-69-25.

СДАМ

• Дом. Т. 8-963-270-34-99..

ТРАНСПОРТ

Продаётся

• Audi-A6-allroad, универсал, 2003 г.в., цв. зеленый, 250 л.с., 400 т.р., торг, или меняю по предложению. Т. 8-950-648-84-88.
• Chery Amulet, 2007 г.в., хор. сост. Т. 8-902-586-94-22, 8-902-586-94-12.
• Chery-Tiggo, 2006 г.в., дв. 2,4, полный привод сост. идеальное. Т. 8-908-637-27-99, 8-912-237-50-45.
• Chevrolet-Rezzo, 2006 г.в., цв. вишня, идеальное сост., есть все, цена 290 т.р., обмен. Т. 8-952-137-77-70.
• Lada-Granta, 2013 г.в. Т. 8-904-178-66-47, 8-950-651-96-26, после 17 ч.
• Mazda-3", 2008 г.в., пробег 66 тыс. км, сост. отл., АКПП, дв. 2 л, 150 л.с., комплект зимней резины. Т. 8-906-805-33-87.
• Renault-Megane, пробег 46 тыс. км. Т. 8-952-146-69-40.
• Volkswagen-Passat-B6 ", 2008 г.в., дв. 1,8 л, 160 л.с., пробег 170 тыс. км, два комплекта резины, АКПП, новый аккумулятор, цв. черный металлик, парктроник, DVD, CD, навигация. Т. 8-912-226-47-33.
• ВАЗ-2105, 18 т.р. Т. 8-904-983-65-56, 8-982-643-01-11.
• ВАЗ-2105, 1997 г.в., в хор. сост., 25 т.р. Т. 8-950-558-92-19.
• ВАЗ-2107, 2004 г.в., цв. белый, инжектор, отл. сост. Т. 8-950-196-08-30.
• ВАЗ-2107, 2007 г.в., инжектор, в хор. сост., 90 т.р. Т. 8-909-000-09-39.
• ВАЗ-21074, 1997 г.в., цв. темно-зеленый, пробег 90 тыс. км, сост. хор., 25 т.р. Т. 8-922-617-41-27, 8-965-510-95-59.
• ВАЗ-21074, 2002 г.в., сост. нового а/м, пробег 55 тыс. км, небитая, некрашеная. Т. 8-953-057-27-10.
• ВАЗ-21074, 2003 г.в. Т. 8-963-036-45-00, 8-900-214-40-84.
• ВАЗ-21074, 2006 г.в., цв. темно-вишневый. Т. 8-906-808-76-08.
• ВАЗ-2108, 1991 г.в., в хор. раб. состоянии, 25 т.р., обмен на мопед или стройматериалы. Т. 8-908-917-44-93.
• ВАЗ-2109, 1989 г.в., на запчасти, много нового, на ходу, 18 т.р. Т. 8-908-917-44-93.
• ВАЗ-2109, 1997 г.в., карбюратор, двигатель после кап. ремонта, цв. синий. Т. 8-903-087-35-59.
• ВАЗ-21093, 1994 г.в., сост. хорошее, 40 т.р. Т. 8-904-178-72-82.
• ВАЗ-21099, 1997 г.в., в хор. сост., 20 т.р. Т. 8-961-762-60-92.
• Лада-Калина -универсал, 2011 г.в., цв. белый, пр. 23 тыс. км, дв. 1,6, 8-клапанная, торг. Т. 8-904-162-69-93.
• ВАЗ-2110в хор. состоянии, 2002 г.в., цв. серебристый, 85 т.р., торг. Т.8-903-080-51-37.
• ВАЗ-21101, 2005 г.в., цв. сине-зеленый. Т. 8-919-394-71-33.
• ВАЗ-2111, универсал, 2000 г.в., инжектор, газ-бензин. Т. 8-909-003-83-67.
• ВАЗ-2112, 2007 г.в., один хозяин. Т. 8-922-219-50-18.
• ВАЗ-2113, 2012 г.в., цв. белый, есть все, срочно. Т. 8-902-440-28-05.
• ВАЗ-2114, 2007 г.в., цв. серебристый, сост. хор. Т. 8-909-701-11-85.
• ВАЗ-2115, 2002 г.в. Т. 8-912-212-10-20.
• ВАЗ-2115, 2008 г.в., 130 т.р. Т. 8-922-102-46-37.
• ВАЗ-2140, 8 т.р. Т. 8-912-046-46-30.
• ГАЗ"-бычок. Т. 8-902-878-42-91.
• Лада-Приора-седан, 2009 г.в., цв. черный. Т. 8-902-879-51-54.
• Москвич-2141, цв. белый, недорого. Т. 8-950-199-75-20, Дима.
• Нива-21213, 1995 г.в. Т. 8-963-033-56-11.
• Нива-Шевроле, 2008 г.в., цв. серо-зеленый металлик, пробег 76 тыс. км. Т. 8-922-107-71-30.
• УАЗ-452-Д, грузовой, 1984 г.в., со съемной термобудкой. Т. 8-909-003-83-67.
• Kia Sportage 4WD «Люкс», 2010 г.в., в предыдущем кузове, белый, 115 тыс. км, 700 т.р, торг. Т. 8-912-035-57-29.
• Грузовик-рефрижератор, 1,5 т, 260 т.р., или меняю на а/м или квартиру + моя доплата. Т. 8-908-914-50-25.
• Срочно! «Москвич-2141». Т. 8-963-041-94-49.
• М/ц «Урал», 1991 г.в. Т. 8-950-637-80-81.
• М/ц «Юпитер-5» с документами, на ходу. Т. 8-908-913-42-44.
• Автозапчасти
• Автозапчасти а/м ВАЗ-2108. Т. 8-952-741-51-49.
• Автозапчасти к ГАЗ-31105: двери, КПП 5-ступка, капот и т.д. Т. 8-904-174-77-11, Николай.
• Для а/м «М-412». Т. 8-908-913-42-44.
• Запчасти к а/м «Москвич». Т. 8-950-551-62-31.
• Зимняя резина «Nordman 4», б/у, 175х70-R-13, 5 т.р. Т. 8-912-659-36-28.
• Колесо от м/ц «Восход-3М», рама от коляски к м/ц ИЖ-5. Т. 8-919-384-01-80.
• Резина Forward Safari, 205/75, R-15, алюминиевые диски для а/м «Нива», УАЗ. Т. 8-904-173-89-09.
• Резина Hakka Green, б/у, 175х70-R-13, 5 т.р. Т. 8-912-659-36-28.
• Резина зимняя Winter ICE 01, R-13. Т. 8-904-380-89-27.
• Сайлентблоки нижнего и верхнего рычага передней подвески для а/м «Тойота-Витц». Т. 8-903-084-65-77.

Меняю

• ВАЗ-2115, 2008 г.в. и а/м «Приора» на а/м Chevrolet Niva. Т. 8-922-102-46-37.

ВЕРХОТУРЬЕ

НЕДВИЖИМОСТЬ

Продаётся

• 2-комн. благ. кв., большая лоджия, телефон, интернет, гараж, небольшой зем. участок, ц. 1 млн. 450 т. р., документы готовы, Ямская часть. т. 8-9041676300.
• 2-комн. благ. кв., S-44,4 кв. м, в хор. сост., есть баня, участок земли, овощная яма, стекло для теплиц, срочно, возможен торг, за мат. капит. + доплата, т.8-9501967448.
• 2-комн. неблаг. кв., в 2-кварт. доме, т. 8-9086349953.
• 2-комн. благ. кв. в Н.Тагиле (Вагонка), 1 млн. 550 т. р., торг, или сдается, т. 8-9221141237.
• 2-комн. благ. кв., пл. 42,1 кв. м, возможен матер. капит. + доплата, п. Привокзальный, ул. Комсомольская, 9-3, срочно, т. 8-9049898520.
• 3-комн. неблаг. кв. в городе, т.8-9049898520.
• 2-х и 3-комн. благ. квартиры, имеется гараж, огород, Заречная часть, цена договорная, недорого, т. 8-9827169481.
• 2-этажный деревянный дом, S – 192 кв. м, жилая 113 кв. м, участок 21 сотка, цена 950 т. р., т. 2-10-04.
• 2-этажный недостроенный дом, т. 8-9089052210.
• Дом жилой, пл. 61 кв. м, два этажа с балконом, Заречная часть, т.: 2-20-70, 8-9506504388.
• Дом деревянный, 2-этажный, скважина, хоз. постройки, баня, огород, т. 8-9506556575.
• Дом, п. Привокзальный, Лесозавод, ул. Чапаева, 61, т. 8-9530422350.
• Дом, небольшой, можно под снос, с хор. зем. уч., рядом магазин, школа, остановка, ц. 350 т.р., . т. 8-9028757056.
• Дом в центре или сдадим семье в аренду, т. 8-9527446473.
• З/у в г. Верхотурье, т.8-9049898520.
• З/у в Заречной части или меняется на зем. уч. в д. Глазуновка, т. 8-9086316480.

ТРАНСПОРТ

Продам

• А/м Ниссан-Терано 2, 1995 г.в., в хор. сост., т. 8-9506512177.
• А/м ВАЗ-2110, 2004 г.в., цвет синий, сост. хор., т. 8-9089290799.
• А/м Газель термобудка, 2004 г.в., КАМАЗ термобудка – 8 т. р., сварочный аппарат САК, недорого, т. 8-9043802476.
• А/м Шевроле-Круз, хетчбэк, 2012 г. в., т. 8-9530443175.
• А/м ВАЗ-2109, 1995 г. в., 25 т. р., т. 8-9089151869.
• А/м ВАЗ-21104, 2005 г. в., 2 хозяина, цена 115000 р., торг, т. 8-9089065810.
• А/м ВАЗ-21124, 2005 г.в., цвет черный, сост. хор., т. 8-9043856638.

Отдыхай

ТВ-ПРОГРАММА НА 21 КАНАЛ, СКАНВОРД, АНЕКДОТЫ, ПОГОДА И МНОГО ИНТЕРЕСНОГО

ПРОЛесной

4 сентября 2015 |
№ 34 (228)

ПОДУМАЙ!

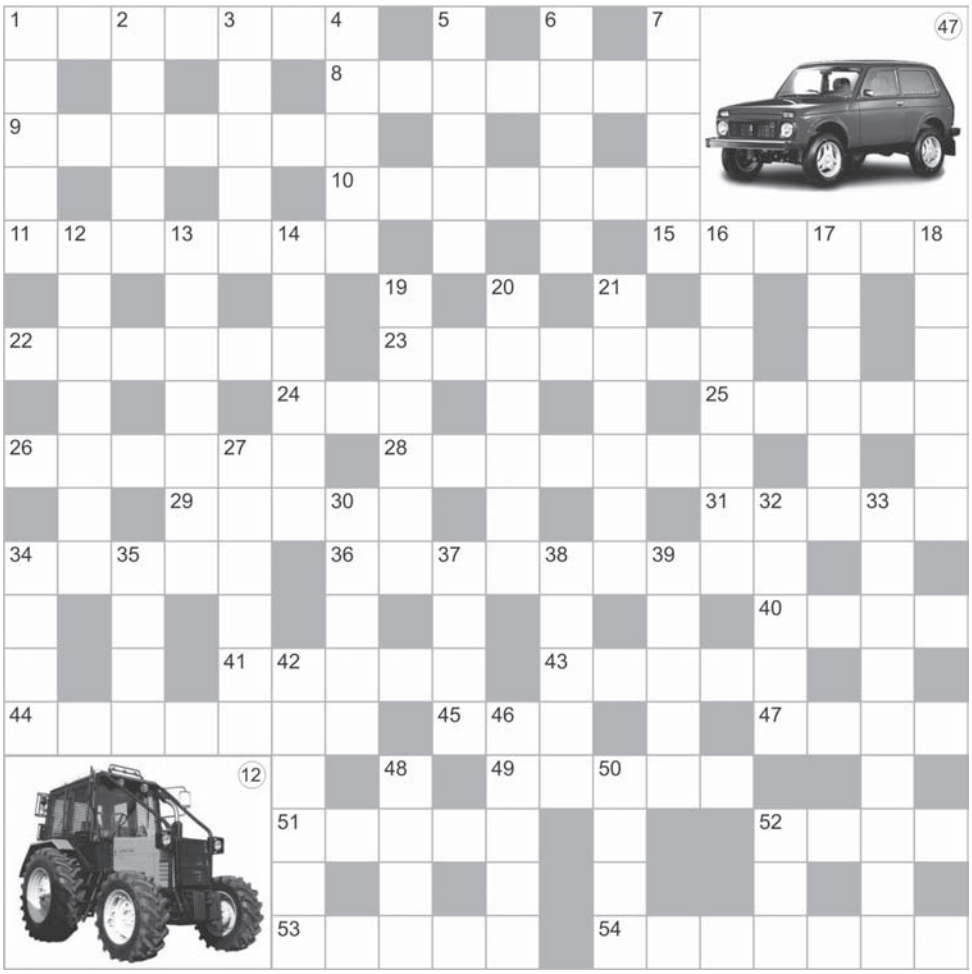

АНЕКДОТЫ

В России запретили мат – муж с моей мамой окончательно перестал разговаривать.

• • •

Телевизионная реклама «Аэрофлота» – официального перевозчика сборной России по футболу – дополнена слоганом «Вылетаем при первой же возможности!»

• • •

После того, как злоумышленники сняли колёса с «копейки» Сергея, он ещё полгода проездил на кирпичах, не замечая разницы.

• • •

Получив кредит в банке, первым делом купите себе красивые трусы! Возможно, только в них вы и останетесь...

• • •

– Лёва, я восхищён вашими чувствами! Вы с Софой вместе живёте уже 30 лет и, тем не менее, гуляя по городу, всегда держитесь за руку!

– Сёма, если я её отпущу, она обязательно что-нибудь купит.

• • •

– Мама, ну хватит таки уже по ночам постоянно укрывать меня одеялом!

– Фимочка, ты же можешь простудиться...

– Ой, мама, но вы же раскрываете мою жену!..

• • •

Цыперович на дне рождения у своего лучшего друга Иосифа Климзмана:

– Шоб тебе, Ёсик, такого пожелать, шоб потом не сильно завидовать?

ПО ГОРИЗОНТАЛИ: 1. Кусок жареной говядины из хребтовой части туши или вырезки. **8**. «Сердце» атомной станции. **9. НЕБОЛЬШАЯ КНИГА. 10**. Спешка в работе из-за нехватки времени. **11**. Давно минувшее время. **15**. Ядовитое вещество. **22**. Различные добавки к мясным и рыбным блюдам. **23**. Небольшая корзинка. **24**. То же, что глаз. **25**. На Кавказе род плаща из овечьего войлока. **26**. Состояние напряжения, возникающее под влиянием сильных воздействий. **28**. Поверну волшебный круг, и меня услышит друг. **29.** Капитальный виток. **31.** Еда, кушанье. **34.** Выражение скорби по умершему, жертвам бедствия и т.п. **36.** Звездная сиситема. **40**. Символ искусства (переносн.)**. 41.** Уровень активности, бодрости, настроения. **43**. Деталь реактивного двигателя. **44.** Сборник слов с пояснением, переводом. **45.** Часть спектакля**. 47.** См. фото. **49.** Пурга. **51.** Потасовка на татами. **52.** Рот, губы (устар.). **53.** Подвижный человек, непоседа. **54.** Столярный инструмент.

ПО ВЕРТИКАЛИ: 1. Вид головоломки. **2**. Вид дверной ручки. **3**. То, что нельзя надеть через голову. **4**. Устное выражение. **5.** Театральная осветительная аппаратура**. 6.** Сильная буря на море. **7**. Одна из древнейших улиц Москвы, получившая свое название еще в XV веке. **12**. См. фото. **13**. Любовное свидание, по-французски буквально «приходите». **14**. Опухоль, ненормальное увеличение в какой-нибудь части растения, животного организма. **16**. Благоустроенный дом городского типа. **17**. Передовой военный наблюдательный сторожевой пост. **18**. Конец (ант.). **19.** Участок пищеварительного канала человека. **20**. Женское кухонное «оружие». **21**. Помост для совершения казни. **27**. Ребенок, лишенный родителей. **30**. ... маслом не тушат (посл.). **32**. Парадная гостиная, приемный зал. **33.** Процесс карманной чистки. **34**. Пеньковый или стальной гибкий канат. **35**. Телефонное приветствие. **37**. Рыжая зимняя рыбачка (сказочн.)**. 38.** Лакомство для собаки. **39**. Внезапное чувство страха. **42.** Пушка. **46**. Выделенная доля, часть, норма чего-либо. **48**. Вид письменного стола. **50**. Жанр в «коротких штанишках». **52**. Банзай по-русски.

Ответы на кроссворд, опубликованный в № 33 (227)

ПО ГОРИЗОНТАЛИ: 1. АПОСТРОФ. 6. ТРАГЕДИЯ. 7. ДИЛИЖАНС. 13. ТОМ. 15. БАБКИНА. 16. ЗЕРКАЛО. 17. РОДСТВО. 18. ЛОСЬОН. 21. РАНА. 23. ЦАРЬ. 25. ПОЭТ. 27. УСЫ. 28. АПРЕЛЬ. 29. МАРШ.

ПО ВЕРТИКАЛИ: 2. ПАРТИЯ. 3. СУГЛИНОК. 4. РАДЖА. 5. ФАЯНС. 8. НАБОР. 9. ОБИДА. 10. ЧИСТКА. 11. ЛАДОНЬ. 12. УЗЕЛ. 13. ТРОС. 14. МАЙОР. 19. ОХОТА. 20. НАВЫК. 22. АБАК. 23. ЦИРК. 24. РОЛЬ. 26. ТУШ.

ПОГОДА НА НЕДЕЛЮ

	СУББОТА 5 СЕНТЯБРЯ			ВОСКРЕСЕНЬЕ 6 СЕНТЯБРЯ			ПОНЕДЕЛЬНИК 7 СЕНТЯБРЯ			ВТОРНИК 8 СЕНТЯБРЯ			СРЕДА 9 СЕНТЯБРЯ			ЧЕТВЕРГ 10 СЕНТЯБРЯ			ПЯТНИЦА 11 СЕНТЯБРЯ		
Местное время	Утро	День	Вечер	Утро	День	Вечер	Утро	День	Вечер	Утро	День	Вечер	Утро	День	Вечер	Утро	День	Вечер	Утро	День	Вечер
Облачность, осадки																					
Температура	+6°C	+12°C	+9°C	+9°C	+8°C	+8°C	+8°C	+9°C	+11°C	+14°C	+16°C	+13°C	+9°C	+11°C	+11°C	+12°C	+15°C	+13°C	+7°C	+7°C	+5°C
Давление	746 мм	744 мм	742 мм	739 мм	742 мм	745 мм	746 мм	744 мм	742 мм	740 мм	741 мм	743 мм	746 мм	747 мм	748 мм	749 мм	749 мм	748 мм	746 мм	744 мм	743 мм

05.00 «Доброе утро»
09.00, 12.00, 03.00 Новости
09.10 Контрольная закупка
09.40 Женский журнал
09.50 «Жить здорово!» (12+)
10.55 Модный приговор
12.15 «Сегодня вечером» (16+)
14.25, 15.15 «Время покажет» (16+)
15.00 Новости с субтитрами
16.00 «Мужское / Женское» (16+)
17.00 «Наедине со всеми» (16+)
18.00 Вечерние новости с субтитрами
18.45 «Давай поженимся!» (16+)
19.50 «Пусть говорят» (16+)
21.00 Время
21.30 Т/с «Лучше не бывает» (16+)
23.35 «Вечерний Ургант» (16+)
00.10 Ночные новости
00.25 Х/ф «Путешествия Гулливера» (16+)
02.00, 03.05 Х/ф «Лучший любовник в мире»
03.45 «Модный приговор»

РОССИЯ 1

05.00, 09.15 «Утро России» (12+)
09.00, 11.00, 14.00, 17.00, 17.50, 20.00 «Вести» (12+)
09.55 Ток-шоу «О самом главном» (12+)
11.35, 14.30, 17.30, 19.35 «Местное время. Вести - Урал» (12+)
11.55 Т/с «Тайны следствия» (16+)
14.50 Вести. Дежурная часть
15.00 Т/с «Склифосовский» (12+)
18.15 «Прямой эфир» (12+)
20.50 «Спокойной ночи, малыши!»
21.00 Т/с «Неподкупный» (12+)
23.50 «Честный детектив» (16+)
00.50 Х/ф «Здравствуйте, я ваша тетя!» (12+)
02.55 Т/с «Охраняемые лица» (16+)

РОССИЯ 2

08.30 Панорама дня. LIVE
10.20, 23.40 Х/ф «Пыльная работа» (16+)
12.10, 01.45 «Эволюция»
13.45, 01.25 Большой спорт
14.05 Х/ф «22 минуты» (12+)
15.40, 03.20 «24 кадра» (16+)
16.45 Х/ф «Летучий отряд. Порт» (16+)
18.30 Х/ф «Летучий отряд. В тихом омуте» (16+)
20.15 Х/ф «Летучий отряд. Пятое дело» (16+)
21.55 Х/ф «Летучий отряд. Стертые следы» (16+)
04.20 VI Международный турнир по боевому самбо «ПЛОТФОРМА S-70» (16+)
06.10 Х/ф «Лорд. Пес-полицейский» (12+)

ОТВ

06.00 Итоги недели
06.55, 09.55, 11.05, 13.10, 14.15, 15.10, 18.05 «Погода на «ОТВ» (6+)
07.00 «Утро ТВ» (12+)
09.00 «События» (16+)
09.05, 14.20 Х/ф «Склифосовский-4» (16+)
10.00 «Национальное измерение». О представителях национально-культурных общностей. (16+)
10.30 «Прокуратура. На страже закона» (16+)
10.45 «Елена Малахова: ЖКХ для человека» (16+)
10.50 Армянская история и культура в программе «Наследники Урарту» (16+)
11.10 Х/ф «Весенние надежды» (12+)
12.50 «В гостях у дачи» (12+)
13.15, 03.00 «Парламентское время» (16+)
15.15 Х/ф «12 стульев» (12+)
18.10, 22.30, 01.25, 02.25, 04.40 «Патрульный участок» (16+)
18.30 «События УрФО» (16+)
19.00 «События»
19.15, 23.25, 02.15, 04.30 «События. Акцент» (16+)
19.25 «Полный абзац» (16+)
19.30 Программа Галины Левиной «Рецепт» (16+)
20.00 Д/ф «Теория заговора: Праздники и подарки» (16+)
21.00 «События. Итоги»
21.30, 00.25, 05.00 Новости ТАУ «9 1/2» (16+)
22.50, 01.45, 04.00 «События. Итоги» (16+)
23.35 Д/ф «История генерала Гурова: Чернат» (16+)
00.05 «Город на карте» (16+)
02.45 «Действующие лица»

ЦЕНТР

08.00 «Настроение»
10.10 Х/ф «Где находится нофелет?» (12+)
11.40, 13.50 Х/ф «Три полуграции» (16+)
13.30, 16.30, 19.30, 00.00 «События»
15.25 «В центре событий» (16+)
16.50 «Городское собрание» (12+)
17.40 Т/с «Чисто английское убийство» (12+)
20.00 «Право голоса» (16+)
21.30 «Город новостей»
21.45 Т/с «Кураж» (12+)
23.45 «Петровка, 38»
00.30 «По минскому счету». Спецрепортаж. (16+)
01.05 «Без обмана». «Кислая история: сметана и творог» (16+)
02.00 «События.»
02.30 Д/ф «Пушкина после Пушкина» (12+)
03.45 Х/ф «Башмачник» (12+)
05.45 Т/с «Отец Браун 3» (16+)
07.30 «Тайны нашего кино». «Старик Хоттабыч» (12+)

НТВ

05.00 «Всё будет хорошо!» (16+)
06.00 «НТВ утром»
07.10, 08.05 Т/с «Лесник» (16+)
08.00, 10.00, 13.00, 16.00, 19.00 «Сегодня» (16+)
09.00 «Утро с Юлией Высоцкой» (12+)
10.20 Т/с «Возвращение Мухтара. Новые серии» (16+)
12.00 «Суд присяжных» (16+)
13.20 «Суд присяжных. Окончательный вердикт» (16+)
14.30 «Обзор. Чрезвычайное происшествие»
15.00 Т/с «Москва. Три вокзала» (16+)
16.20 Т/с «Улицы разбитых фонарей» (16+)
18.00 «Говорим и показываем» (16+)
19.40 Х/ф «Береговая охрана-2» (16+)
23.30 «Анатомия дня»
00.10 Т/с «Розыск» (16+)
02.00 «Спето в СССР» (12+)
03.00 Т/с «Час Волкова» (16+)

ТНТ

07.00 М/с «Пингвины из «Мадагаскара» (12+)
07.30, 07.55 М/с «Губка Боб Квадратные штаны» (12+)
08.25 М/с «Турбо-Агент Дадли» (12+)
09.00 «Дом 2. Lite» (16+)
10.30 Х/ф «Гарри Поттер и кубок огня» (12+)
13.30, 14.00 Т/с «Универ» (16+)
14.30, 15.00, 15.30, 16.00, 16.30, 17.00, 17.30, 18.00, 18.30, 19.00, 19.30, 20.00, 20.30 Т/с «Интерны» (16+)
21.00 Х/ф «Мы - Миллеры» (16+)
23.05 «Дом 2. Город любви» (16+)
00.05 «Дом 2. После заката» (16+)
01.05 Х/ф «Там, где живут чудовища» (12+)
03.05 Т/с «Пригород» (16+)
03.35 Т/с «Нижний этаж» (12+)
04.00 Т/с «Полицейская академия» (16+)
04.55 Т/с «В поле зрения 4» (16+)
05.50 «Сделано со вкусом» (16+)

СТС

06.00 М/с «Октонавты»
06.30 М/с «Миа и я» (6+)
07.00 М/с «Пингвинёнок Пороро»
07.20 М/с «Смешарики»
08.05 «Успеть за 24 часа» (16+)
09.00, 00.00, 01.45 «Даёшь молодёжь!» (16+)
09.30, 20.00 Т/с «Последний из Магикян» (12+)
10.00 Шоу «Уральских пельменей». Худеем в тесте. Часть 2» (16+)
10.50 М/ф «Мадагаскар-3»
12.30, 16.30, 21.00 Т/с «Кухня» (16+)
14.30 Шоу Дмитрия Нагиева «Большая кухня» (16+)
18.30 «Уральские пельмени. Лучшее от Дмитрия Соколова» (16+)
19.00 Т/с «Воронины» (16+)
22.00 Т/с «Лондонград. Знай наших!» (16+)
23.10 Шоу «Уральских пельменей». Тень знаний. Часть 1» (16+)
00.30 «Кино в деталях» (16+)
01.30, 04.50 «6 кадров» (16+)
02.15 «Большая разница» (12+)
03.15 Приключения «Москва-Кассиопея»
05.50 «Музыка на СТС» (16+)

СТС LOVE

08.00 Музыка на «СТС Love» (16+)
09.25 Т/с «Не родись красивой» (12+)
10.15 Т/с «Метод Лавровой» (16+)
12.10, 21.00 Т/с «Моя прекрасная няня» (0+)
14.10, 18.35 Т/с «Папины дочки» (16+)
16.35 «Моя свадьба лучше!» (16+)
17.35 «Косметический ремонт» (16+)
18.05 «Знакомство с родителями» (16+)
23.00 Т/с «Анжелика» (16+)
01.00 Т/с «90210: новое поколение» (16+)
01.50 Т/с «Амазонки» (16+)
03.45 Т/с «Ранетки» (16+)
05.40 Т/с «Кремлевские курсанты» (16+)
06.40 М/ф

РОССИЯ К

07.00 Канал «Евроньюс»
10.00, 15.00, 19.30, 23.30 Новости культуры
10.15, 01.40 «Наблюдатель»
11.15, 22.10 Т/с «Сага о Форсайтах»
12.10 Линия жизни. Василий Мищенко
13.05 Д/Ф «Лоскутный театр»
13.20 Х/ф «Исидор Анненский. В тени своего века». «Медведь»
14.15, 02.40 Д/ф «Хамберстон. Город на время»
14.30 «Осенние портреты»
15.10 Спектакль «Конармия»
17.30 XV Международный конкурс имени П.И.Чайковского
18.45, 00.35 Д/ф «Запечатленное время». «Два парада Победы»
19.15 «Спокойной ночи, малыши!»
19.45 Главная роль
20.00 «Сати. Нескучная классика...»
20.40 «Правила жизни»
21.10 «Тем временем»
21.55 Д/ф «Сан-Марино. Свободный край в Апеннинах»
23.00 «Кто мы?»
23.45 Худсовет
23.50 Х/ф «Медведь» (16+)
01.05 Концерт «Эрмитаж»

ТВ ВЕРА

00.00 «Творческая мастерская»
00.30 «О спасении и вере» / «Слово о вере»
01.00, 11.05 Документальный фильм
01.55, 04.00, 05.25, 10.20, 12.25, 14.25, 16.25, 18.50, 21.25, 23.05 «Мультклендарь»
02.00 «Читаем Ветхий Завет»
02.30, 09.30 «Православная Брянщина»
02.45 «Комментарий недели» протоиерея Всеволода Чаплина
03.00, 12.30 «Неизведанное Православие»
03.15 «Точка опоры. Беседы с доктором мед. наук, священником Григорием Григорьевым»
03.30, 15.30 «Благовест»
04.05 «В студии-протоиерей Димитрий Смирнов»
04.55, 10.15, 15.55, 18.45, 23.00 «Этот день в истории»
05.00, 07.05 «Утреннее правило»
05.30 «Канон»
06.00 «Доброе слово-утро» и «Утро в Шишкином лесу»
06.15, 07.00, 08.00, 08.55, 10.00, 11.00, 12.00, 13.00, 14.00, 15.00, 16.00, 16.45, 18.00, 18.55, 20.00, 21.00, 21.55 «Союз онлайн»
06.30, 14.30, 19.00 «Читаем Евангелие вместе с Церковью»
06.40, 14.40, 19.10 «Читаем апостол»
06.50, 14.50, 19.20 «Церковный календарь»
07.30 «Отчий дом»
07.45, 10.30, 23.30 «Первосвятитель»

08.05, 21.30 «Читаем Добротолюбие» «Макарий Великий. Власть тьмы»
08.30 «Я верю» / «Дорога к храму»
09.00 «Преображение»
09.45, 15.05 «У книжной полки»
10.25 «Песнопения для души»
10.45, 23.45 «Открытая Церковь» с хором духовенства Санкт-Петербургской митрополии
12.05, 14.05, 16.05, 18.05, 22.00 «Новости»
12.45 «Купелька»
13.15 «Православный календарь»
13.30 «Доброе слово-день» и «День в Шишкином лесу»
15.15 «Преображение» / «Церковь и мир»
16.30 «Свет невечерний»
17.00 «Плод веры»
17.30 «Телевизионное епархиальное обозрение»
19.30 «Доброе слово-вечер» и «Вечер в Шишкином лесу»
19.45 «В гостях у Дуняши»
20.05 «Беседы с батюшкой». Прямой эфир
21.05, 23.10 «Вечернее правило»

ТНВ

07.00, 19.00, 22.00 «Новости Татарстана» (татар.) (12+)
07.10 «В пятницу вечером» (татар.) (12+)
08.00, 04.00 «Манзара» (Панорама) (татар.) (6+)
10.00, 16.00, 20.30, 23.30 «Новости Татарстана» (12+)
10.10 «Народный будильник» (12+)
11.00, 02.30 Т/с «Бывшая» (16+)
12.00, 19.20 Т/с «Храброе сердце» (16+)
12.55 «Религия и жизнь» (татар.) (6+)
13.00, 05.40 Ретро-концерт
13.30 «Наш след в истории» (6+)
14.00, 00.00 Т/с «Учителя» (12+)
15.00 «Семь дней» (12+)
16.15 «Закон. Парламент. Общество» (12+)
16.55 «Быстрая зарядка»
17.00 «Хочу мультфильм!»
17.15, 23.00 «Гостинчик для малышей» (татар.)
17.30 «Тамчы-шоу»
17.50 «Мы танцуем и поем»
18.00 Т/с «Логово льва» (6+)
21.00 «Переведи! Учим татарский язык» (6+)
22.30, 06.00 «Татары» (татар.) (12+)
23.15 М/ф (татар.)
01.00 Т/с «Признать невиновным» (16+)
02.00 «Видеоспорт» (12+)
03.15 «ТАМАК» (татар.) (12+)
06.30 «Татарские народные мелодии»

5

06.00, 10.00, 12.00, 15.30, 18.30, 22.00 «Сейчас»
06.10 «Утро на «5» (6+)
09.30 «Место происшествия»
10.30, 11.25, 12.30, 12.50, 13.40, 14.35, 15.25, 16.00, 16.45, 17.40 Т/с «Лютый» (12+)
19.00, 01.35, 19.30, 02.05, 20.00, 02.40, 03.15, 03.50, 04.25, 04.55, 05.30 Т/с «Детективы» (16+)
20.30, 21.15, 22.25 Т/с «След» (16+)
23.15 «Момент истины» (16+)
00.10 «Место происшествия. О главном» (16+)
01.10 «День ангела»

06.00 Д/с «Оружие XX века» (12+)
06.20 «Военная приемка» (6+)
07.05 Новости. Главное
08.00, 09.15, 10.05 Х/ф «Горячий снег» (6+)
09.00, 13.00, 18.00, 23.00 Новости дня
10.00, 14.00 Военные новости
10.25, 13.15 Х/ф «Двойной капкан» (12+)
13.25, 14.05 Т/с «Смерть шпионам. Крым» (16+)
18.30 Д/с «Легендарные самолеты». «АН-2. Большая легенда малой авиации» (6+)
19.15 Т/с «Противостояние» (16+)
23.20 Д/с «Легенды советского сыска» (16+)
00.55 «Военная приемка» (6+)

05.00 «180 минут» (12+)
08.00 «Беларусь сегодня» (12+)
08.30 «Любимые актеры» (12+)
09.00 Х/ф «Покровские ворота» (0+)
11.30 «Сделано в СССР» (12+)
12.00, 15.00, 18.00, 22.00 Новости
12.20, 01.30 Д/с «Давайте разберемся!» (16+)
13.15, 02.25 Т/с «Мужчина во мне» (16+)
15.20, 04.15 Д/С «Другой мир» (12+)
15.50 Д/с «Земля. Территория загадок» (12+)
16.20 Т/с «Безмолвный свидетель» (16+)
18.25 Т/с «Личное дело капитана Рюмина» (16+)
20.15 Т/с «Дело было на Кубани» (16+)
21.05 Ток-Шоу «Слово за слово» (16+)
22.15 Новости. Главная тема
22.25 Т/с «Любимый по найму» (16+)
00.10 Х/ф «Моя любовь» (16+)

карусель

07.00, 02.55 «Лентяево»
07.25, 04.15 М/с «Смешарики»
07.45 «Прыг-Скок команда»
08.00 Мультканал «Ранние пташки»
09.10 М/с «Ми-Ми-Мишки»
09.35 М/с «Принцесса Лилифи»
10.00 М/с «Дружба - это чудо»
10.50 М/ф «Проделки Рамзеса»
11.10 М/с «Мофи»
11.30 «Давайте рисовать!» «Вертолет-стрекоза»
11.55 М/с «Белка и Стрелка. Озорная семейка»
13.20, 20.50 М/с «Новые приключения пчелки Майи»
14.00 М/с «Трансформеры. Боты-спасатели»
14.45, 04.50 М/с «Свинка Пеппа»
15.25 «Ералаш»
16.00 «Перемешка»
16.20 М/с «Алиса знает, что делать!»
18.10 М/с «Боб-строитель»
19.00 М/с «Врумиз»
19.45 М/с «Лунтик и его друзья»
21.40 М/с «Добрые чудеса в стране Лалалупсия»
22.05 М/с «Щенячий патруль»
22.30 «Спокойной ночи, малыши!»
22.40 М/с «Поезд динозавров»
00.05 М/ф «Сказка о рыбаке и рыбке»
00.40 «Все, что вы хотели знать, но боялись спросить»
01.05 Т/с «Гвен Джонс - ученица Мерлина»
01.55 М/ф «Про девочку Машу», «Замок лгунов», «В порту»
03.25 «Танцы под Фа-Соль»
03.40 М/с «Смурфики»
04.05 «Говорим без ошибок»
04.30 «Чаепитие»
05.15 «Пора в космос!»
05.30 «Звездная команда»
05.45 М/ф «Приключения Хомы», «Каникулы Бонифация», «Теремок»
06.45 «Зарядка с чемпионом»

8

07.00, 19.00 Т/с «Дороги Индии» (16+)
08.00 «Худеем на одном дыхании» (12+)
08.15 «Мужской разговор» (16+)
08.30 Х/ф «Алька» (12+)
09.30 «Пионерское шоу» (12+)
10.30, 18.35, 21.00, 02.15 «Интервью №1» (12+)
10.50, 18.00 «Ждем в гости с Зурабом Двали» (16+)
11.30, 14.30, 00.45 «Ювелирочка» (16+)
13.00, 17.00 «Звезды и судьбы» (16+)
14.00 «Будем здоровы» (16+)
16.00, 22.40, 04.00 Т/с «Закрытая школа» (16+)
21.15, 02.30 Х/ф «Долгая дорога в дюнах» (12+)
23.45 Ночной интерактивный канал. (16+)
05.00 «В движении» (12+)
05.40 «Хали-гали» (16+)
05.55 «Премьер-парад» (16+)
06.30 «Трофеи Авалона» (6+)

06.00, 15.05, 15.35, 01.20, 01.50 «Нереальная история» (12+)
06.25, 16.05, 02.20 «Юрмала 2011» (12+)
08.00, 04.00 «Веселые истории» (16+)
08.25, 04.25 «Фабрика смеха» (12+)
09.20, 09.50, 19.30, 05.20, 05.50 «Одна за всех» (12+)
10.15 «Премьер-парад» (12+)
10.50 Т/с «Ха» (18+)
11.10, 20.25 «Кривое зеркало»
12.50 «Дальние родственники» (16+)
13.20 «Анекдоты» (16+)
13.45 «Ржунимагу» (16+)
14.15 «Дежурный по стране» (12+)
17.35, 17.45 «Комедианты. Лучшее» (16+)
18.00 «Повторение пройденного. Геннадий Хазанов» (12+)
18.30 «Улица Веселая» (12+)
19.55 «Камера смеха» (16+)
22.20 «Россия для начинающих» (16+)
22.50 «Дорогая передача» (16+)
23.20 «Смайловичи» (12+)
23.35 «Организация определенных наций» (16+)

06.30 Т/с «Альф»
07.30, 18.55, 00.00, 05.55 «Одна за всех» (16+)
07.50 «По делам несовершеннолетних» (16+)
09.50 «Давай разведемся!» (16+)
10.50 «Понять. Простить» (16+)
12.00 Д/с «Эффекты Матроны» (16+)
13.00 «Ангелы красоты» Мейковер (Россия) 2015 г. (16+)
14.00 «Женская консультация» (16+)
17.00, 23.00 «Беременные» (16+)
18.00 Т/с «Не родись красивой» (12+)
19.00 Х/ф «Две судьбы» (12+)
21.00 Д/с «Чудотворица» (16+)
00.30 Х/ф «Попытка Веры» (16+)
02.35 Х/ф «Девушка с гитарой» (0+)
04.25 Д/ф «Первые» (16+)
05.25 Д/ф «Новые русские собаки» (16+)
06.00 «Домашняя кухня» (16+)

перец

06.00, 04.55 М/ф
06.30, 14.35 Среда обитания. (16+)
08.30 Т/с «История государства российского»
09.30 Х/ф «Клин клином» (США, 2012г.) (16+)
11.35 Х/ф «Рокки» (США, 1976г.) (16+)
14.05, 18.30 КВН на бис. (16+)
16.30 Х/ф «Рэмбо: Первая кровь» (США, 1982г.) (16+)
19.30 Т/с «Место встречи изменить нельзя» (16+)
22.30 +100500. (16+)
23.00 +100500. (18+)
00.00 Т/с «Лютер» (16+)
01.10 Т/с «Перевозчик» (16+)
03.05 Х/ф «Найти и обезвредить» (16+)

ПЯТНИЦА!

06.00 М/с «Смешарики» (12+)
07.15 Школа Доктора Комаровского. (16+)
08.00 Есть один секрет. (16+)
08.30, 12.30, 00.45 Пятница News. (16+)
09.00 Мир наизнанку. Индонезия. (16+)
10.00 Еда, я люблю тебя! (16+)
11.00 Олигарх-ТВ. (16+)
12.00 Большие чувства. (16+)
13.00 Блокбастеры. (16+)
14.00, 16.50 Орел и решка. Шопинг. (16+)
15.00 Орел и решка. (16+)
15.50 Орел и решка. Юбилейный. (16+)
18.00 Жаннапожени. (16+)
19.00 Орел и решка. Юбилейный. г. Йеллоустоун. (16+)
20.00 Орел и решка. На краю света. (16+)
21.00 Ревизорро. (16+)
23.00, 01.15 Т/с «Сверхъестественное» (16+)
03.00 Т/с «Дневники вампира» (16+)
04.50 Т/с «Волчонок» (16+)
05.40 Половинки. (16+)

05.00 «Доброе утро»
09.00, 03.00 Новости
09.10 Контрольная закупка
09.40 Женский журнал
09.50 «Жить здорово!» (12+)
10.55 Модный приговор
12.00, 15.00 Новости с субтитрами
12.15, 21.30 Т/с «Лучше не бывает» (16+)
14.25, 15.15 «Время покажет» (16+)
16.00 «Мужское / Женское» (16+)
17.00 «Наедине со всеми» (16+)
18.00 Вечерние новости с субтитрами
18.45 «Давай поженимся!» (16+)
19.50 «Пусть говорят» (16+)
21.00 Время
23.35 «Вечерний Ургант» (16+)
00.10 Ночные новости
00.25, 03.05 Х/ф «Место под соснами» (16+)
03.15 Х/ф «Соглядатай» (12+)

РОССИЯ 1

05.00, 09.15 «Утро России» (12+)
09.00, 11.00, 14.00, 17.00, 17.50, 20.00 «Вести» (12+)
09.55 Ток-шоу «О самом главном» (12+)
11.35, 14.30, 17.30, 19.35 «Местное время. Вести - Урал» (12+)
11.55 Т/с «Тайны следствия» (16+)
14.50 Вести. Дежурная часть
15.00 Т/с «Склифосовский» (12+)
18.15 «Прямой эфир» (12+)
20.50 «Спокойной ночи, малыши!»
21.00 Т/с «Неподкупный» (12+)
23.50 «Вести».doc. (16+)
02.30 Т/с «Охраняемые лица» (16+)
04.20 «Комната смеха» (12+)
Среда, **9** сентября

РОССИЯ 2

08.30 Панорама дня. LIVE
11.00 Волейбол. Кубок мира. Мужчины. Россия-Венесуэла. Прямая трансляция из Японии
12.55, 02.30 «Эволюция»
13.45, 18.10, 22.25 Большой спорт
14.05 Х/ф «Проект» (18+)
16.30 Х/ф «22 минуты» (12+)
18.25 Хоккей. КХЛ. «Авангард» (Омская область)-»Ак Барс» (Казань). Прямая трансляция
20.45 Футбол. Молодежные сборные. Чемпионат Европы- 2017 г. Отборочный турнир. Австрия-Россия. Прямая трансляция
22.55 Художественная гимнастика. Чемпионат мира. Прямая трансляция из Германии
00.00 Х/ф «Пыльная работа» (16+)
01.40 Большой футбол
04.00 «Диалоги о рыбалке»
04.30 Профессиональный бокс. «Сражение у горы Гасфорта»
06.10 Х/ф «Лорд. Пес-полицейский» (12+)

ОТВ

06.00, 22.50, 01.45, 04.00 «События. Итоги» (16+)
06.30 Д/ф «Зоомания» (6+)
06.55, 09.55, 11.20, 12.55, 14.55, 16.35, 18.05 «Погода на «ОТВ» (6+)
07.00 «Утро ТВ» (12+)
09.00 «События» (16+)
09.05, 14.00 Х/ф «Склифосовский-4» (16+)
10.00 Программа Галины Левиной «Рецепт» (16+)
10.30, 18.10, 22.30, 01.25, 02.25, 04.40 «Патрульный участок» (16+)
10.50, 18.30 «События УрФО» (16+)
11.25 Д/ф «Бриллиантовое дело» (16+)
12.10 Д/ф «Мама вышла замуж» (16+)
13.00, 21.30, 00.25, 03.00, 05.00 Новости ТАУ «9 1/2» (16+)
15.00 М/ф «Серый волк энд Красная шапочка» (6+)
15.25 М/ф «Мария Мирабела» (0+)
16.40 Х/ф «Дни Турбиных» (0+)
19.00 «События»
19.15, 02.15 «Кабинет министров» (16+)
19.25 «Полный абзац» (16+)
19.30 Д/ф «История генерала Гурова: Чернат» (16+)
20.00 Д/ф «Посадка на Неву» (16+)
21.00 «События. Итоги»
23.25, 04.30 «События. Акцент» (16+)
23.35 «Урал. Третий тайм» (12+)
00.05 «Все о загородной жизни» (12+)
02.45 «Действующие лица»

"ЦЕНТР

08.00 «Настроение»
10.10 Х/ф «Берегись автомобиля» (0+)
12.05 Д/ф «Иннокентий Смоктуновский. Моя фамилия вам ничего не скажет...» (12+)
12.55 «Доктор И...» (16+)
13.30, 16.30, 19.30, 00.00 «События»
13.50 Х/ф «Нарушение правил» (12+)
15.40 «Мой герой» (12+)
16.50 «Без обмана». «Кислая история: сметана и творог» (16+)
17.40 Т/с «Чисто английское убийство» (12+)
20.00 «Право голоса» (16+)
21.30 «Город новостей»
21.45 Т/с «Кураж» (12+)
23.45, 07.00 «Петровка, 38»
00.30 «Осторожно, мошенники!» (16+)
01.05 «Удар властью. Эдуард Шеварднадзе» (16+)
02.00 «События.»
02.30 «Право знать!» (16+)
03.40 Х/ф «Беглецы» (16+)
05.30 Х/ф «Белый взрыв» (0+)
07.15 Д/ф «Знахарь XXI века» (12+)

05.00 «Всё будет хорошо!» (16+)
06.00 «НТВ утром»
07.10, 08.05 Т/с «Лесник» (16+)
08.00, 10.00, 13.00, 16.00, 19.00 «Сегодня» (16+)
09.00 «Утро с Юлией Высоцкой» (12+)
10.20 Т/с «Возвращение Мухтара. Новые серии» (16+)
12.00 «Суд присяжных» (16+)
13.20 «Суд присяжных. Окончательный вердикт» (16+)
14.30 «Обзор. Чрезвычайное происшествие»
15.00 Т/с «Москва. Три вокзала» (16+)
16.20 Т/с «Улицы разбитых фонарей» (16+)
18.00 «Говорим и показываем» (16+)
19.40 Х/ф «Береговая охрана-2» (16+)
23.30 «Анатомия дня»
00.10 Т/с «Розыск» (16+)
02.00 «Главная дорога» (16+)
02.40 «Дикий мир»
03.05 Т/с «Час Волкова» (16+)

ТНТ

07.00 М/с «Пингвины из «Мадагаскара» (12+)
07.30, 07.55 М/с «Губка Боб Квадратные штаны» (12+)
08.25 М/с «Турбо-Агент Дадли» (12+)
09.00 «Дом 2. Lite» (16+)
10.30 «Битва экстрасенсов» (16+)
11.30 Х/ф «Сидни Уайт» (16+)
13.35 «Комеди Клаб. Лучшее» (16+)
14.00 Т/с «Универ» (16+)
14.30, 15.00, 15.30, 16.00, 16.30, 17.00, 17.30, 18.00, 18.30, 19.00, 19.30 Т/с «СашаТаня» (16+)
20.00, 20.30 Т/с «Интерны» (16+)
21.00 Х/ф «Женщины против мужчин» (18+)
23.00 «Дом 2. Город любви» (16+)
00.00 «Дом 2. После заката» (16+)
01.00 Х/ф «Экскалибур» (16+)
03.50 Т/с «Пригород» (16+)
04.15 Т/с «Нижний этаж» (12+)
04.45 Т/с «Полицейская академия» (16+)
05.40 Т/с «В поле зрения 4» (16+)
06.40 «Женская лига. Лучшее» (16+)

СТС

06.00 М/с «Октонавты»
06.30 М/с «Миа и я» (6+)
07.00 М/с «Пингвинёнок Пороро»
07.20 М/с «Смешарики»
08.05 «Успеть за 24 часа» (16+)
09.00, 00.00 «Даёшь молодёжь!» (16+)
09.30 Т/с «Маргоша» (16+)
11.25, 22.00 Т/с «Лондонград. Знай наших!» (16+)
12.30, 15.35, 19.00 Т/с «Воронины» (16+)
13.30 «Ералаш» (0+)
14.00, 21.00 Т/с «Кухня» (16+)
15.05, 20.00 Т/с «Последний из Магикян» (12+)
17.05 Шоу «Уральских пельменей». Тень знаний. Часть 1» (16+)
18.00 «Уральские пельмени. Лучшее от Дмитрия Соколова» (16+)
18.30 «Уральские пельмени. Лучшее от Юлии Михалковой» (16+)
23.05 Шоу «Уральских пельменей». Тень знаний. Часть 2» (16+)
00.30, 03.05 «Большая разница» (12+)
01.30 Приключения «Москва-Кассиопея»
04.05 Х/ф «Ученик лекаря» (12+)
05.30 «6 кадров» (16+)
05.50 «Музыка на СТС» (16+)

СТС LOVE

08.00 Музыка на «СТС Love» (16+)
09.25 Т/с «Не родись красивой» (12+)
10.15 Т/с «Метод Лавровой» (16+)
12.10, 21.05 Т/с «Моя прекрасная няня» (0+)
14.10, 18.35 Т/с «Папины дочки» (16+)
16.35 «Моя свадьба лучше!» (16+)
17.35 «Косметический ремонт» (16+)
18.05 «Знакомство с родителями» (16+)
23.00 Т/с «Анжелика» (16+)
01.00 Т/с «90210: новое поколение» (16+)
01.50 Т/с «Амазонки» (16+)
03.45 Т/с «Ранетки» (16+)
05.40 Т/с «Кремлевские курсанты» (16+)
06.40 М/ф

РОССИЯ К

06.30 Канал «Евроньюс»
10.00, 15.00, 19.30, 23.30 Новости культуры
10.15, 01.55 «Наблюдатель»
11.15, 22.10 Т/с «Сага о Форсайтах»
12.10 Д/ф «Негев-обитель в пустыне»
12.25, 20.40 «Правила жизни»
12.50 «Эрмитаж»
13.20, 23.50 Х/ф «Человек в футляре» (6+)
15.10 «Тайны стальной комнаты»
15.35 «Сати. Нескучная классика...»
16.15, 23.00 «Кто мы?»
16.50 Д/ф «Владимир Нахабцев. «Служебный роман» с кинокамерой»
17.30 XV Международный конкурс имени П.И.Чайковского
18.45, 01.30 Д/ф «Война Жозефа Котина»
19.15 «Спокойной ночи, малыши!»
19.45 Главная роль
20.00 Искусственный отбор
21.10 «Х.-К.Андерсен. Сказки»
21.50 Д/ф «Иезуитские поселения в Кордове и вокруг неё. Миссионерская архитектура»
23.45 Худсовет

00.00 «Лекции в Московской Духовной академии» «Митрополит Иларион. О Всеправославном Соборе»
00.30 «Лекции в Московской Духовной академии» «Профессор МГУ А.С.Соболев. Что ученые естественники ожидали бы от богословов»
01.00, 11.05 Документальный фильм
01.55, 04.00, 05.25, 10.20, 12.25, 14.25, 16.25, 18.50, 21.25, 23.05 «Мульткалендарь»
02.00 «Я верю» / «Дорога к храму»
02.30 «Вестник Православия»
02.45 «Символ веры» / «Мир вашему дому» / «Песнопения для души»
03.00, 16.30 «По святым местам» «Сарсинский Боголюбский женский монастырь»
03.15, 23.45 «Кулинарное паломничество»
03.30, 15.30 «Да любите друг друга!»
04.05 «Беседы с батюшкой»
04.55, 10.15, 15.55, 18.45, 23.00 «Этот день в истории»
05.00, 07.05 «Утреннее правило»
05.30 «Преображение»
06.00 «Доброе слово-утро» и «Утро в Шишкином лесу»
06.15, 07.00, 08.00, 08.55, 10.00, 11.00, 12.00, 13.00, 14.00, 15.00, 16.00, 16.45, 18.00, 18.55, 20.00, 21.00, 21.55 «Союз онлайн»
06.30, 14.30, 19.00 «Читаем Евангелие вместе с Церковью»

06.40, 14.40, 19.10 «Читаем апостол»
06.50, 14.50, 19.20 «Церковный календарь»
07.30 «Град Креста»
07.45, 10.30, 23.30 «Первосвятитель»
08.05, 21.30 «Нравственное богословие» «Милосердие как состояние сердца»
08.30 «Глаголь»
09.00 «Беседы с Владыкой Павлом»
09.30 «Слово истины»
09.45, 15.05 «У книжной полки»
10.25, 10.45 «Песнопения для души»
12.05, 14.05, 16.05, 18.05, 22.00 «Новости»
12.30 «О земном и небесном»
12.45 «Слово»
13.15 «Хранители памяти»
13.30 «Доброе слово-день» и «День в Шишкином лесу»
15.15 «Обзор прессы»
17.00 «Мысли о прекрасном» / «Миссия добра»
17.30 «Митрополия»
19.30 «Доброе слово-вечер» и «Вечер в Шишкином лесу»
19.45 «В гостях у Дуняши»
20.05 «Беседы с батюшкой». Прямой эфир
21.05, 23.10 «Вечернее правило»

07.00, 18.00, 22.00 «Новости Татарстана» (татар.) (12+)
07.10 «В мире культуры» (татар.) (12+)
08.00, 04.00 «Манзара» (Панорама) (татар.) (6+)
10.00, 16.00, 21.00, 23.30 «Новости Татарстана» (12+)
10.10 «Народный будильник» (12+)
10.45 «Время выбора» (12+)
11.00, 02.30 Т/с «Бывшая» (16+)
12.00 Т/с «Храброе сердце» (16+)
13.00 Ретро-концерт
13.30 «Родная земля» (татар.) (12+)
14.00, 00.00 Т/с «Учителя» (12+)
15.00 «Секреты татарской кухни» (12+)
15.30 «Размышления о вере. Путь к исламу» (6+)
15.35 «Путь» (12+)
16.15 «Музыкальные сливки» (татар.) (12+)
16.55 «Быстрая зарядка»
17.00 «Хочу мультфильм!»
17.15, 23.00 «Гостинчик для малышей» (татар.)
17.30, 05.40 «Молодежная остановка» (12+)
17.45 «Tat-music» (12+)
18.30 Хоккей. Чемпионат КХЛ. «Авангард» - «Ак Барс». Трансляция из Омска. (12+)
21.30 «Переведи! Учим татарский язык» (6+)
22.30, 06.00 «Татары» (татар.) (12+)
23.15 М/ф (татар.)
01.00 Т/с «Признать невиновным» (16+)
02.00 «Грани «Рубина» (12+)
03.15 «ТАМАК» (татар.) (12+)
06.30 Ретро-концерт (татар.)

06.00, 10.00, 12.00, 15.30, 18.30, 22.00 «Сейчас»
06.10 «Утро на «5» (6+)
09.30 «Место происшествия»
10.30 Х/ф «Грозовые ворота» (16+)
11.45, 12.30, 13.25, 14.25 Т/с «Грозовые ворота» (16+)
16.00 «Открытая студия»
16.50, 04.00 Х/ф «Ночное происшествие» (0+)
19.00, 19.30, 20.00 Т/с «Детективы» (16+)
20.25, 21.15, 22.25, 23.15 Т/с «След» (16+)
00.00 Х/ф «Разные судьбы» (12+)
02.05 Х/ф «Ссора в Лукашах» (0+)

06.00, 09.15 Великая война
06.15 Х/ф «Игра» (Россия, 2008г.) (12+)
08.25 «Служу России»
09.00, 13.00, 18.00, 23.05 Новости дня
09.20, 10.05, 10.45, 13.15, 19.15 Т/с «Противостояние» (16+)
10.00, 14.00 Военные новости
13.25, 14.05 Т/с «Смерть шпионам. Крым» (16+)
18.30 Д/с «Легендарные самолеты». «Ту-144. Устремленный в будущее» (6+)
23.30 Д/с «Легенды советского сыска» (16+)
01.05 Х/ф «Обыкновенное чудо» (0+)
03.50 Х/ф «Все для Вас» (12+)
05.30 Д/с «Москва фронту» (12+)

05.00 «180 минут» (12+)
08.00 «Общий интерес» (12+)
08.30, 00.40 Х/ф «Милый, дорогой, любимый, единственный» (12+)
10.10 Х/ф «Любимый по найму» (12+)
12.00, 15.00, 18.00, 22.00 Новости
12.20, 02.10 Д/с «Давайте разберемся!» (16+)
13.15, 03.00 Т/с «Мужчина во мне» (16+)
15.20 Д/с «Другой мир» (12+)
15.50 Д/с «Земля. Территория загадок» (12+)
16.20 Т/с «Безмолвный свидетель» (16+)
18.25 Т/с «Личное дело капитана Рюмина» (16+)
20.15 Т/с «Дело было на Кубани» (16+)
21.05 Ток-Шоу «Слово за слово» (16+)
22.15 Новости. Главная тема
22.25 Х/ф «Профессор в законе» (16+)

07.00, 02.55 «Лентяево»
07.25, 04.15 М/с «Смешарики»
07.45 «Прыг-Скок команда»
08.00 Мультканал «Ранние пташки»
09.10, 22.05 М/с «Щенячий патруль»
09.35 М/с «Принцесса Лилифи»
10.00 М/с «Дружба - это чудо»
10.50 М/ф «Проделки Рамзеса»
11.10, 21.40 М/с «Добрые чудеса в стране Лалалупсия»
11.30 «Давайте рисовать!» «Лесной доктор»
11.55 М/с «Белка и Стрелка. Озорная семейка»
13.20, 20.50 М/с «Новые приключения пчелки Майи»
14.05 М/с «Крошка Кью»
14.30, 04.50 М/с «Свинка Пеппа»
15.25 «Ералаш»
16.00 «Перемешка»
16.20 М/с «Пузыри. Улетные приключения»
18.10 М/с «Боб-строитель»
19.00 М/с «Врумиз»
19.45 М/с «Лунтик и его друзья»
22.30 «Спокойной ночи, малыши!»
22.40 М/с «Поезд динозавров»
00.05 М/ф «Сказка о мертвой царевне и семи богатырях»
00.40 «Мода из комода» (12+)
01.05 Т/с «Твен Джонс - ученица Мерлина»
01.55 М/ф «Котенок по имени Гав», «Лиса Патрикеевна»
03.25 «Танцы под Фа-Соль»
03.40 М/с «Смурфики»
04.05 «Говорим без ошибок»
04.30 «Чаепитие»
05.15 «Пора в космос!»
05.30 «Звездная команда»
05.45 М/ф «Мешок яблок», «Хвосты», «Жу-жу-жу», «Следы на асфальте»
06.45 «Зарядка с чемпионом»

07.00, 19.00 Т/с «Дороги Индии» (16+)
08.00 «Худеем на одном дыхании» (12+)
08.15 «Мужской разговор» (16+)
08.30 Т/с «Завтрашние заботы» (16+)
09.30 «Пионерское шоу» (12+)
10.30, 18.35, 21.00, 02.15 «Интервью №1» (12+)
10.50, 18.00 «Ждем в гости с Зурабом Двали» (16+)
11.30, 14.30, 00.45 «Ювелирочка» (16+)
13.00, 17.00 «Звезды и судьбы» (16+)
14.00 «Будем здоровы» (16+)
16.00, 22.40, 04.00 Т/с «Закрытая школа» (16+)
21.15, 02.30 Х/ф «Долгая дорога в дюнах» (12+)
23.45 Ночной интерактивный канал. (16+)
05.00 «В движении» (12+)
05.40 «Хали-гали» (16+)
05.55 «Премьер-парад» (16+)
06.30 «Трофеи Авалона» (6+)

06.20, 02.15 «Премьер-парад» (12+)
06.45, 02.50 Т/с «Ха» (18+)
07.05, 16.20, 03.10 «Кривое зеркало»
08.50, 04.50 «Дальние родственники» (16+)
09.15, 05.20 «Анекдоты» (16+)
09.45, 05.45 «Ржунимагу» (16+)
10.10 «Дежурный по стране» (12+)
11.05, 11.35, 21.20, 21.45 «Нереальная история» (12+)
12.05, 22.15 «Юрмала 2011» (12+)
13.30, 13.45 «Комедианты. Лучшее» (16+)
14.00 «Повторение пройденного. Геннадий Хазанов» (12+)
14.30 «Улица Веселая» (12+)
15.25, 01.20, 01.50 «Одна за всех» (12+)
15.55 «Камера смеха» (16+)
18.20 «Россия для начинающих» (16+)
18.50 «Дорогая передача» (16+)
19.20 «Смайловичи» (12+)
19.35 «Организация определенных наций» (16+)
00.00 «Веселые истории» (16+)
00.25 «Фабрика смеха» (12+)

06.30 Т/с «Альф»
07.30, 18.55, 00.00, 05.55 «Одна за всех» (16+)
07.50 «По делам несовершеннолетних» (16+)
09.50 «Давай разведемся!» (16+)
10.50 «Понять. Простить» (16+)
12.00 Д/с «Эффекты Матроны» (16+)
13.00 «Ангелы красоты» Мейковер (16+)
14.00 «Женская консультация» (16+)
17.00, 23.00 «Беременные» (16+)
18.00 Т/с «Не родись красивой» (12+)
19.00 Х/ф «Две судьбы» (12+)
21.00 Д/с «Чудотворица» (16+)
00.30 Х/ф «Попытка Веры» (16+)
02.35 Х/ф «День свадьбы придется уточнить» (12+)
04.25 Д/ф «Первые» (16+)
05.25 Д/ф «Как убить пару?» (16+)
06.00 «Домашняя кухня» (16+)

06.00, 05.15 М/ф
06.25, 14.30 Среда обитания. (16+)
08.30 Т/с «История государства российского»
09.30, 18.30, 21.00 КВН на бис. (16+)
15.30, 19.30 Т/с «Место встречи изменить нельзя» (16+)
22.00 Т/с «Светофор» (16+)
23.00 +100500. (18+)
00.00 Т/с «Лютер» (16+)
01.05 Т/с «Перевозчик» (16+)
03.10 Специальное расследование. (16+)

06.00 М/с «Смешарики» (12+)
08.00 Есть один секрет. (16+)
08.30, 13.35, 00.45 Пятница News. (16+)
09.00, 17.00 Мир наизнанку. Индонезия. (16+)
09.55 Еда, я люблю тебя! (16+)
10.50, 14.05 Орел и решка. Шопинг. (16+)
11.45 Шкаф. (16+)
15.05 Орел и решка. (16+)
16.00 Орел и решка. Юбилейный. (16+)
17.55, 22.00 Ревизорро. (16+)
19.00 Битва ресторанов. (16+)
20.00 Орел и решка. На краю света. (16+)
21.00 Битва салонов. (16+)
23.00, 01.15 Т/с «Сверхъестественное» (16+)
03.00 Т/с «Дневники вампира» (16+)
04.50 Т/с «Волчонок» (16+)
05.40 Половинки. (16+)

1

05.00 «Доброе утро»
09.00, 12.00, 03.00 Новости
09.10, 04.25 Контрольная закупка
09.40 Женский журнал
09.50 «Жить здорово!» (12+)
10.55, 03.25 Модный приговор
12.15, 21.30 Т/с «Лучше не бывает» (16+)
14.25, 15.15 «Время покажет» (16+)
15.00 Новости с субтитрами
16.00 «Мужское / Женское» (16+)
17.00 «Наедине со всеми» (16+)
18.00 Вечерние новости с субтитрами
18.45 «Давай поженимся!» (16+)
19.50 «Пусть говорят» (16+)
21.00 Время
23.40 «Вечерний Ургант» (16+)
00.15 Ночные новости
00.30, 03.05 Х/ф «Мой путь» (0+)

РОССИЯ 1

05.00, 09.15 «Утро России» (12+)
09.00, 11.00, 14.00, 17.00, 17.50, 20.00 «Вести» (12+)
09.55 Ток-шоу «О самом главном» (12+)
11.35, 14.30, 17.30, 19.35 «Местное время. Вести - Урал» (12+)
11.55 Т/с «Тайны следствия» (16+)
14.50 Вести. Дежурная часть
15.00 Т/с «Склифосовский» (12+)
18.15 «Прямой эфир» (12+)
20.50 «Спокойной ночи, малыши!»
21.00 Т/с «Неподкупный» (12+)
22.55 «Специальный корреспондент»
00.35 Х/ф «Соломенная шляпка» (12+)
02.00 Т/с «Охраняемые лица» (16+)
03.55 «Комната смеха» (12+)

РОССИЯ 2

08.30 Панорама дня. LIVE
10.45, 00.05 Х/ф «Пыльная работа» (16+)
12.35, 01.50 «Эволюция»
14.05, 21.05, 23.45 Большой спорт
14.30 Волейбол. Кубок мира. Мужчины. Россия-Польша. Прямая трансляция из Японии
16.25 «Афган» (16+)
18.25 Х/ф «Отдел С.С.С.Р.» (16+)
21.25 Хоккей. КХЛ. ЦСКА-»Салават Юлаев» (Уфа). Прямая трансляция
03.25 «Моя рыбалка»
03.55 «Язь против еды»
04.55 «Рейтинг Баженова». Могло быть хуже (16+)
05.20 Х/ф «Сын ворона. Добыча» (16+)
06.55 Х/ф «Сын ворона. Жертвоприношение» (16+)

ОТВ

06.00, 22.50, 01.45, 04.00 «События. Итоги» (16+)
06.30 Д/ф «Зоомания» (6+)
06.55, 09.55, 11.20, 12.55, 15.40, 16.35, 18.05 «Погода на «ОТВ» (6+)
07.00 «Утро ТВ» (12+)
09.00, 14.00, 14.55 «События» (16+)
09.05, 15.00 Х/ф «Склифосовский-4» (16+)
10.00, 02.25 «Депутатское расследование» (16+)
10.30, 18.10, 22.30, 01.25, 04.40 «Патрульный участок» (16+)
10.50, 18.30 «События УрФО» (16+)
11.25 Д/ф «Ударная сила: Смертельное оружие» (16+)
11.55 Д/ф «Теория заговора: Праздники и подарки» (16+)
13.00, 21.30, 00.25, 03.00, 05.00 Новости ТАУ «9 1/2» (16+)
14.05 Международная выставка вооружения RAE- 2015 г. Прямая трансляция
15.45 М/ф «Детки из класса 402» (6+)
16.05 М/ф «Сказка о попе и работнике его Балде» (0+)
16.40 Х/ф «Дни Турбиных» (0+)
19.00 «События»
19.15, 23.25, 02.15, 04.30 «События. Акцент» (16+)
19.25 «Полный абзац» (16+)
19.30 «Все о ЖКХ» (16+)
20.00 Д/ф «Как Иван Васильевич менял профессию» (16+)
21.00 «События. Итоги»
23.35 Д/ф «История генерала Гурова: Братья Ведерниковы» (16+)
00.05 Д/ф «Ударная сила: Личное оружие Макарова» (16+)
02.45 «Действующие лица»

ЦЕНТР

08.00 «Настроение»
10.10 Х/ф «Легкая жизнь» (0+)
12.05 Д/ф «Надежда Румянцева. Во всем прошу винить любовь» (12+)
12.55 «Доктор И...» (16+)
13.30, 16.30, 19.30, 00.00 «События»
13.50 Х/ф «Нарушение правил» (12+)
15.40 «Мой герой» (12+)
16.50 «Удар властью. Эдуард Шеварднадзе» (16+)
17.40, 06.10 Т/с «Чисто английское убийство» (12+)
20.00 «Право голоса» (16+)
21.30 «Город новостей»
21.50 Т/с «Нити любви» (12+)
23.45 «Петровка, 38»
00.30 «Линия защиты» (16+)
01.05 «Хроники московского быта. Борьба с привилегиями» (12+)
02.00 «События.»
02.25 «Русский вопрос» (12+)
03.10 Х/ф «Игра в четыре руки» (12+)
05.25 Д/ф «Иннокентий Смоктуновский. Моя фамилия вам ничего не скажет...» (12+)

НТВ

05.00 «Всё будет хорошо!» (16+)
06.00 «НТВ утром»
07.10, 08.05 Т/с «Лесник» (16+)
08.00, 10.00, 13.00, 16.00, 19.00 «Сегодня» (16+)
09.00 «Утро с Юлией Высоцкой» (12+)
10.20 Т/с «Возвращение Мухтара. Новые серии» (16+)
12.00 «Суд присяжных» (16+)
13.20 «Суд присяжных. Окончательный вердикт» (16+)
14.30 «Обзор. Чрезвычайное происшествие»
15.00 Т/с «Москва. Три вокзала» (16+)
16.20 Т/с «Улицы разбитых фонарей» (16+)
18.00 «Говорим и показываем» (16+)
19.40 Х/ф «Береговая охрана-2» (16+)
23.30 «Анатомия дня»
00.10 Т/с «Розыск» (16+)
02.00 «Квартирный вопрос»
03.05 Т/с «Час Волкова» (16+)

ТНТ

07.00 М/с «Пингвины из «Мадагаскара» (12+)
07.30, 07.55 М/с «Губка Боб Квадратные штаны» (12+)
08.25 М/с «Турбо-Агент Дадли» (12+)
09.00 «Дом 2. Lite» (16+)
10.30 «Битва экстрасенсов» (16+)
11.30 Х/ф «Заколдованная Элла» (12+)
13.30, 14.00 Т/с «Универ» (16+)
14.30, 15.00, 15.30, 16.00, 16.30, 17.00, 17.30, 18.00, 18.30, 19.00, 19.30 Т/с «Универ. Новая общага» (16+)
20.00, 20.30 Т/с «Интерны» (16+)
21.00 Х/ф «Приличные люди» (16+)
23.00 «Дом 2. Город любви» (16+)
00.00 «Дом 2. После заката» (16+)
01.00 Х/ф «Один пропущенный звонок» (18+)
02.40 Т/с «Пригород» (16+)
03.10 Т/с «Нижний этаж» (12+)
03.40 Т/с «Полицейская академия» (16+)
04.30 Т/с «В поле зрения 4» (16+)
05.25 Т/с «Люди будущего» (12+)
06.15 Т/с «Женская лига: парни, деньги и любовь» (16+)

СТС

06.00 М/с «Октонавты»
06.30 М/с «Миа и я» (6+)
07.00 М/с «Пингвинёнок Пороро»
07.20 М/с «Смешарики»
08.05 «Успеть за 24 часа» (16+)
09.00, 00.00 «Даёшь молодёжь!» (16+)
09.30 Т/с «Маргоша» (16+)
11.30, 22.00 Т/с «Лондонград. Знай наших!» (16+)
12.30, 14.35, 19.00 Т/с «Воронины» (16+)
13.30 «Ералаш» (0+)
14.00, 21.00 Т/с «Кухня» (16+)
17.05 Шоу «Уральских пельменей». Тень знаний. Часть 2» (16+)
18.00 «Уральские пельмени. Лучшее от Юлии Михалковой» (16+)
18.30 «Уральские пельмени. Лучшее от Сергея Нетиевского» (16+)
20.00 Т/с «Последний из Магикян» (12+)
23.05 Шоу «Уральских пельменей». Мужжитёры! часть 1» (16+)
00.30, 02.55 «Большая разница» (12+)
01.30 Х/ф «Ученик лекаря» (12+)
03.40 Х/ф «Пираты XX века» (12+)
05.15 М/с «Чаплин» (6+)
05.40 «Музыка на СТС» (16+)

СТС LOVE

08.00 Музыка на «СТС Love» (16+)
09.25 Т/с «Не родись красивой» (12+)
10.15 Т/с «Метод Лавровой» (16+)
12.15, 21.05 Т/с «Моя прекрасная няня» (0+)
14.10, 18.35 Т/с «Папины дочки» (16+)
16.35 «Моя свадьба лучше!» (16+)
17.35 «Косметический ремонт» (16+)
18.05 «Знакомство с родителями» (16+)
23.00 Т/с «Анжелика» (16+)
01.00 Т/с «90210: новое поколение» (16+)
01.50 Т/с «Амазонки» (16+)
03.45 Т/с «Ранетки» (16+)
05.40 Т/с «Кремлевские курсанты» (16+)
06.40 М/ф

РОССИЯ К

06.30 Канал «Евроньюс»
10.00, 15.00, 19.30, 23.30 Новости культуры
10.15, 01.55 «Наблюдатель»
11.15, 22.10 Т/с «Сага о Форсайтах»
12.10 Д/ф «Реймсский собор. Вера, величие и красота»
12.25 «Правила жизни»
12.50 «Царское Село. Александровский дворец»
13.20, 23.50 Х/ф «Свадьба» (16+)
14.30 Д/ф «Человек судьбы. Сергей Боткин»
15.10 «Тайны стальной комнаты»
15.35 Искусственный отбор
16.15, 23.00 «Кто мы?»
16.50 Больше, чем любовь. Владимир Мотыль и Людмила Подаруева
17.30 XV Международный конкурс имени П.И.Чайковского
18.45, 01.20 Д/ф «Защита Ильина»
19.15 «Спокойной ночи, малыши!»
19.45 Главная роль
20.00 Абсолютный слух
20.45 Д/ф «Запечатлённый образ, или Лев Толстой и Илья Гинцбург: двойной портрет в интерьере эпохи»
23.45 Худсовет
00.55 Д/ф «История одной «Свадьбы»
01.50 Д/ф «Лао-цзы»

ВОЗРОЖДЕНИЕ

00.00 «Лекции в Сретенской Духовной Семинарии» «Библейская история. Появление мира и человека. Заветы Бога с Адамом и Ноем. Лектор Ф.А.Куприянов». 2,0ч. +)
01.00, 11.05 Документальный фильм
01.55, 04.00, 05.25, 10.20, 12.25, 14.25, 16.25, 18.50, 21.25, 23.05 «Мульткалендарь»
02.00 «Церковь и мир» с митрополитом Иларионом
02.30 «Обзор прессы»
02.45 «Благовест»
03.00 «Всем миром»
03.15 «Скорая социальная помощь»
03.30, 15.30 «Свет миру»
04.05 «Беседы с батюшкой»
04.55, 10.15, 15.55, 18.45, 23.00 «Этот день в истории»
05.00, 07.05 «Утреннее правило»
05.30 «Плод веры»
06.00 «Доброе слово-утро» и «Утро в Шишкином лесу»
06.15, 07.00, 08.00, 08.55, 10.00, 11.00, 12.00, 13.00, 14.00, 15.00, 16.00, 16.45, 18.00, 18.55, 20.00, 21.00, 21.55 «Союз онлайн»
06.30, 14.30, 19.00 «Читаем Евангелие вместе с Церковью»
06.40, 14.40, 19.10 «Читаем апостол»
06.50, 14.50, 19.20 «Церковный календарь»
07.30 «По святым местам» «Сарсинский Боголюбский женский монастырь»
07.45, 10.30, 23.30 «Первосвятитель»

08.05, 21.30 «Уроки Православия» «Учебное пособие для взрослых и детей от диакона Илии Кокина»
08.30 «Дон Православный»
09.00 «Лаврские встречи со священником Анатолием Першиным»
09.30 «Буква в духе»
09.45, 15.05 «У книжной полки»
10.25 «Песнопения для души»
10.45 «Кулинарное паломничество»
12.05, 14.05, 16.05, 18.05, 22.00 «Новости»
12.30 «Символ веры» / «Мир вашему дому» / «Песнопения для души»
12.45 «История Церкви на Урале»
13.15 «Лампада»
13.30 «Доброе слово-день» и «День в Шишкином лесу»
15.15 «Град Креста»
16.30 «Слово пастыря»
17.00 «Лекции в Московской Духовной академии» «Митрополит Иларион. О Всеправославном Соборе»
17.30 «Лекции в Московской Духовной академии» «Профессор МГУ А.С.Соболев. Что ученые естественники ожидали бы от богословов»
19.30 «Доброе слово-вечер» и «Вечер в Шишкином лесу»
19.45 «В гостях у Дуняши»
20.05 «Беседы с батюшкой». Прямой эфир
21.05, 23.10 «Вечернее правило»
23.45 «Всем миром!»

07.00, 19.00, 22.00 «Новости Татарстана» (татар.) (12+)
07.10 Концерт (татар.) (6+)
08.00, 04.00 «Манзара» (Панорама) (татар.) (6+)
10.00, 16.00, 20.30, 23.30 «Новости Татарстана» (12+)
10.10 «Народный будильник» (12+)
11.05, 02.30 Т/с «Бывшая» (16+)
12.00, 19.20 Т/с «Храброе сердце» (16+)
12.55 «Религия и жизнь» (татар.) (6+)
13.00 Ретро-концерт
13.30, 06.00 «Народ мой...» (татар.) (12+)
14.00, 00.00 Т/с «Учителя» (12+)
15.00 «Среда обитания» (12+)
15.30 «Каравай» (6+)
16.20 «Литературное наследие» (татар.) (6+)
16.55 «Быстрая зарядка»
17.00 «Хочу мультфильм!»
17.15, 23.00 «Гостинчик для малышей»
17.30 «Мы - внуки Тукая»
17.45 «Твоя профессия» (татар.) (6+)
17.50 «Мы танцуем и поем»
18.00 Т/с «Логово льва» (6+)
20.05 «Время выбора» (12+)
21.00 «Переведи! Учим татарский язык» (6+)
21.30 «Пять вечеров с Р. Минниханом» (12+)
22.30 «Татары» (татар.) (12+)
23.15 М/ф (татар.)
01.00 Т/с «Признать невиновным» (16+)
02.00 «Видеоспорт» (12+)
03.15 «ТАМАК» (татар.) (12+)
05.40 «Татарские народные мелодии»
06.30 Ретро-концерт (татар.) (6+)

06.00, 10.00, 12.00, 15.30, 18.30, 22.00 «Сейчас»
06.10 «Утро на «5» (6+)
09.30 «Место происшествия»
10.30, 13.25, 14.25 Приключения «Спасти или уничтожить» (16+)
11.40, 12.30 Приключения «Спасти или уничтожить» 2с. (Россия) (16+)
16.00 «Открытая студия»
16.50 Х/ф «Без срока давности» (16+)
19.00, 19.30, 20.00 Т/с «Детективы» (16+)
20.25, 21.15, 22.25, 23.15 Т/с «След» (16+)
00.00 Х/ф «Ва-банк» (12+)
02.00 Приключения «Зеленые цепочки» (12+)
04.00 Х/ф «Шел четвертый год войны» (0+)

06.00 Д/ф «Битва за Днепр: неизвестные герои» (12+)
07.00 Х/ф «Город зажигает огни» (0+)
09.00, 13.00, 18.00, 23.00 Новости дня
09.15, 10.05, 10.40, 13.15 Т/с «Противостояние» (16+)
10.00, 14.00 Военные новости
13.35, 14.05 Т/с «Личные обстоятельства» (16+)
18.30 Д/с «Легендарные самолеты». «Илья Муромец». Крылатый богатырь» (6+)
19.15 Х/ф «В добрый час!» (0+)
21.10 «Формула любви» (12+)
23.20 Д/с «Легенды советского сыска» (16+)
00.55 Х/ф «Загадка Эндхауза» (12+)
02.55 Х/ф «Уроки французского» (0+)
04.35 Х/ф «На исходе лета» (6+)

05.00 «180 минут» (12+)
08.00 «Сделано в СССР» (12+)
08.30, 00.10 Х/ф «Усатый нянь» (0+)
09.55 Х/ф «Профессор в законе» (16+)
12.00, 15.00, 18.00, 22.00 Новости
12.20, 01.35 Д/с «Давайте разберемся!» (16+)
13.15, 02.30 Т/с «Мужчина во мне» (16+)
15.20, 04.20 Д/с «Другой мир» (12+)
15.50 Д/с «Земля. Территория загадок» (12+)
16.20 Т/с «Безмолвный свидетель» (16+)
18.25 Т/с «Личное дело капитана Рюмина» (16+)
20.15 Т/с «Дело было на Кубани» (16+)
21.05 Ток-Шоу «Слово за слово» (16+)
22.15 Новости. Главная тема
22.25 Х/ф «Спящий и красавица» (16+)

07.00, 02.55 «Лентяево»
07.25, 04.15 М/с «Смешарики»
07.45 «Прыг-Скок команда»
08.00 Мультканал «Ранние пташки»
09.10, 22.05 М/с «Щенячий патруль»
09.35 М/с «Принцесса Лилифи»
10.00 М/с «Дружба - это чудо»
10.50 М/ф «Заветная мечта», «Все наоборот»
11.10, 21.40 М/с «Добрые чудеса в стране Лалалупсия»
11.30 «Давайте рисовать!» «Сапоги-скороходы»
11.55 М/с «Белка и Стрелка. Озорная семейка»
13.20, 20.50 М/с «Новые приключения пчелки Майи»
14.05 М/с «Крошка Кью»
14.30, 04.50 М/с «Свинка Пеппа»
15.25 «Ералаш»
16.00 «Перемешка»
16.20 М/с «Бумажки»
18.10 М/с «Боб-строитель»
19.00 М/с «Врумиз»
19.45 М/с «Лунтик и его друзья»
22.30 «Спокойной ночи, малыши!»
22.40 М/с «Поезд динозавров»
00.05 М/ф «Сказка о золотом петушке»
00.40 «Мода из комода» (12+)
01.05 Т/с «Гвен Джонс - ученица Мерлина»
01.55 М/ф «Самый маленький гном», «Пропал Петя-петушок», «Бегемотик»
03.25 «Танцы под Фа-Соль»
03.40 М/с «Смурфики»
04.05 «Говорим без ошибок»
04.30 «Чаепитие»
05.15 «Пора в космос!»
05.30 «Звездная команда»
05.45 М/ф «Золотая антилопа», «Верлиока», «Дракон»
06.45 «Зарядка с чемпионом»

07.00, 19.00 Т/с «Дороги Индии» (16+)
08.00 «Худеем на одном дыхании» (12+)
08.15 «Мужской разговор» (16+)
08.30 Т/с «Завтрашние заботы» (16+)
09.30 «Пионерское шоу» (12+)
10.30, 18.35, 21.00, 02.15 «Интервью №1» (12+)
10.50, 18.00 «Ждем в гости с Зурабом Двали» (16+)
11.30, 14.30, 00.45 «Ювелирочка» (16+)
13.00, 17.00 «Звезды и судьбы» (16+)
14.00 «Будем здоровы» (16+)
16.00, 22.40, 04.00 Т/с «Закрытая школа» (16+)
21.15, 02.30 Х/ф «Долгая дорога в дюнах» (12+)
23.45 Ночной интерактивный канал. (16+)
05.00 «В движении» (12+)
05.40 «Хали-гали» (16+)
05.55 «Премьер-парад» (16+)
06.30 «Трофеи Авалона» (6+)

06.10, 02.15 «Дежурный по стране» (12+)
07.05, 07.35, 17.20, 17.45, 03.05, 03.35 «Нереальная история» (12+)
08.05, 18.15, 04.05 «Юрмала 2011» (12+)
09.30, 09.45, 05.30, 05.45 «Комедианты. Лучшее» (16+)
10.00 «Повторение пройденного. Геннадий Хазанов» (12+)
10.30 «Улица Веселая» (12+)
11.25, 21.20, 21.50 «Одна за всех» (12+)
11.55 «Камера смеха» (16+)
12.20, 23.10 «Кривое зеркало»
14.20 «Россия для начинающих» (16+)
14.50 «Дорогая передача» (16+)
15.20 «Смайловичи» (12+)
15.35 «Организация определенных наций» (16+)
20.00 «Веселые истории» (16+)
20.25 «Фабрика смеха» (12+)
22.15 «Премьер-парад» (12+)
22.50 Т/с «Ха» (18+)
00.50 «Дальние родственники» (16+)
01.20 «Анекдоты» (16+)
01.45 «Ржунимагу» (16+)

06.30 Т/с «Альф»
07.30, 18.55, 00.00 «Одна за всех» (16+)
07.50 «По делам несовершеннолетних» (16+)
09.50 «Давай разведемся!» (16+)
10.50 «Понять. Простить» (16+)
12.00 Д/с «Эффекты Матроны» (16+)
13.00 «Ангелы красоты» Мейковер (16+)
14.00 «Женская консультация» (16+)
17.00, 23.00 «Беременные» (16+)
18.00 Т/с «Не родись красивой» (12+)
19.00 Х/ф «Две судьбы» (12+)
21.00 Д/с «Чудотворица» (16+)
00.30 Х/ф «Ксения, любимая жена Фёдора»
02.15 Х/ф «Дети Дон Кихота»
03.45 Д/ф «Первые» (16+)
05.45 «Тайны еды» (16+)
06.00 «Домашняя кухня» (16+)

06.00, 05.25 М/ф
06.15, 14.45 Среда обитания. (16+)
08.30 Т/с «История государства российского»
09.30, 03.20 Специальное расследование. (16+)
13.45, 18.30, 21.05 КВН на бис. (16+)
17.00, 19.30 Т/с «Место встречи изменить нельзя» (16+)
22.05 Т/с «Светофор» (16+)
23.05 +100500. (18+)
00.05 Т/с «Лютер» (16+)
01.20 Т/с «Перевозчик» (16+)

06.00 М/с «Смешарики» (12+)
07.15 Школа Доктора Комаровского. (16+)
08.00 Есть один секрет. (16+)
08.30, 13.40, 00.45 Пятница News. (16+)
09.00, 17.00 Мир наизнанку. Индонезия. (16+)
10.00 Еда, я люблю тебя! (16+)
10.55, 14.10, 21.00 Орел и решка. Шопинг. (16+)
12.00 Шкаф. (16+)
15.05 Орел и решка. (16+)
16.00 Орел и решка. Юбилейный. (16+)
17.55, 22.00 Ревизорро. (16+)
19.00 Ревизорро. г. Воркута. (16+)
20.00 Орел и решка. На краю света. (16+)
23.00, 01.15 Т/с «Сверхъестественное» (16+)
03.00 Т/с «Дневники вампира» (16+)
04.50 Т/с «Волчонок» (16+)
05.40 Половинки. (16+)

05.00 «Доброе утро»
09.00, 12.00, 03.00 Новости
09.10 Контрольная закупка
09.40 Женский журнал
09.50 «Жить здорово!» (12+)
10.55 Модный приговор
12.15, 21.30 Т/с «Лучше не бывает» (16+)
14.25, 15.15 «Время покажет» (16+)
15.00 Новости с субтитрами
16.00 «Мужское / Женское» (16+)
17.00 «Наедине со всеми» (16+)
18.00 Вечерние новости с субтитрами
18.45 «Давай поженимся!» (16+)
19.50 «Пусть говорят» (16+)
21.00 Время
23.35 «Вечерний Ургант» (16+)
00.10 Ночные новости
00.25 Х/ф «Дружинники» (16+)
02.20, 03.05 Х/ф «Перси Джексон и похититель молний» (12+)

РОССИЯ 1

05.00, 09.15 «Утро России» (12+)
09.00, 11.00, 14.00, 17.00, 17.50, 20.00 «Вести» (12+)
09.55 Ток-шоу «О самом главном» (12+)
11.35, 14.30, 17.30, 19.35 «Местное время. Вести - Урал» (12+)
11.55 Т/с «Тайны следствия» (16+)
14.50 Вести. Дежурная часть
15.00 Т/с «Склифосовский» (12+)
18.15 «Прямой эфир» (12+)
20.50 «Спокойной ночи, малыши!»
21.00 Т/с «Неподкупный» (12+)
22.55 «Поединок» (12+)
00.35 Х/ф «Соломенная шляпка» (12+)
02.00 Т/с «Охраняемые лица» (16+)
03.55 «Комната смеха» (12+)

РОССИЯ 2

08.30 Панорама дня. LIVE
10.45, 00.20 Х/ф «Пыльная работа» (16+)
12.30 «Эволюция»
14.05, 00.00 Большой спорт
14.30 Волейбол. Кубок мира. Мужчины. Россия-Тунис. Прямая трансляция из Японии
16.25 «Сталинградская битва»
18.25 Х/ф «Отдел С.С.С.Р.» (16+)
22.55 Художественная гимнастика. Чемпионат мира. Прямая трансляция из Германии
02.05 «Эволюция» (16+)
03.40 «Полигон». Панцирь
04.10 «Рейтинг Баженова» (16+)
05.20 Х/ф «Сын ворона. Рабство» (16+)
06.55 Х/ф «Сын ворона. Возвращение» (16+)

ОТВ

06.00, 22.50, 01.55, 04.00 «События. Итоги» (16+)
06.30 Д/ф «Зоомания» (6+)
06.55, 09.55, 11.20, 12.55, 14.55, 18.05 «Погода на «ОТВ» (6+)
07.00 «Утро ТВ» (12+)
09.00, 15.50, 16.50 «События» (16+)
09.05, 14.00 Х/ф «Склифосовский-4» (16+)
10.00 Д/ф «История генерала Гурова: Братья Ведерниковы» (16+)
10.30, 18.10, 22.30, 01.35, 02.30, 04.40 «Патрульный участок» (16+)
10.50, 18.30 «События УрФО» (16+)
11.25, 15.30 Д/ф «Ударная сила: Личное оружие Макарова» (16+)
11.55 Д/ф «Ударная сила: Лазерная война» (16+)
12.25 Д/ф «Ударная сила: Крылатая ракета «Москит» (16+)
13.00, 21.30, 00.35, 03.00, 05.00 Новости ТАУ «9 1/2» (16+)
15.00 Д/ф «Ударная сила: Летучий танк» (16+)
15.55 Международная выставка вооружения RAE- 2015 г.
16.55 Х/ф «Дни Турбиных» (0+)
19.00 «События»
19.15, 02.20 «Кабинет министров» (16+)
19.25 «Полный абзац» (16+)
19.30 Программа Галины Левиной «Рецепт» (16+)
20.00, 20.50, 23.25, 04.30 «События. Акцент» (16+)
20.10 Д/ф «Ударная сила: Огненный «Смерч» (16+)
21.00 «События. Итоги»
23.35 «Что делать?» (16+)
00.05 на ОТВ! Модный тележурнал «Мельница» (12+)
02.50 «Действующие лица»

ЦЕНТР

08.00 «Настроение»
10.15 Х/ф «Лекарство против страха» (16+)
12.05 Д/ф «Георгий Жженов. Агент надежды» (12+)
12.55 «Доктор И...» (16+)
13.30, 16.30, 19.30, 00.00 «События»
13.50 Х/ф «Седьмая жертва» (16+)
15.40 «Мой герой» (12+)
16.50 «Хроники московского быта. Борьба с привилегиями» (12+)
17.40, 06.15 Т/с «Чисто английское убийство» (12+)
20.00 «Право голоса» (16+)
21.30 «Город новостей»
21.50 Т/с «Нити любви» (12+)
23.45 «Петровка, 38»
00.30 «Обложка. Одинокое солнце» (12+)
01.05 Д/ф «Брежнев против Хрущева. Удар в спину» (12+)
02.00 «События.»
02.30 Х/ф «Инди» (16+)
04.25 Х/ф «Легкая жизнь» (0+)

НТВ

05.00 «Всё будет хорошо!» (16+)
06.00 «НТВ утром»
07.10, 08.05 Т/с «Лесник» (16+)
08.00, 10.00, 13.00, 16.00, 19.00 «Сегодня» (16+)
09.00 «Утро с Юлией Высоцкой» (12+)
10.20 Т/с «Возвращение Мухтара. Новые серии» (16+)
12.00 «Суд присяжных» (16+)
13.20 «Суд присяжных. Окончательный вердикт» (16+)
14.30 «Обзор. Чрезвычайное происшествие»
15.00 Т/с «Москва. Три вокзала» (16+)
16.20 Т/с «Улицы разбитых фонарей» (16+)
18.00 «Говорим и показываем» (16+)
19.40 Х/ф «Береговая охрана-2» (16+)
23.30 «Анатомия дня»
00.10 Т/с «Розыск» (16+)
02.00 «Дачный ответ»
03.05 Т/с «Час Волкова» (16+)

ТНТ

07.00 М/с «Пингвины из «Мадагаскара» (12+)
07.30, 07.55 М/с «Губка Боб Квадратные штаны» (12+)
08.25 М/с «Турбо-Агент Дадли» (12+)
09.00 «Дом 2. Lite» (16+)
10.30 «Битва экстрасенсов» (16+)
11.30 Х/ф «Приличные люди» (16+)
13.30, 14.00 Т/с «Универ» (16+)
14.30, 15.00, 15.30, 16.00, 16.30, 17.00, 17.30, 18.00, 18.30, 19.00, 19.30 Т/с «Физрук» (16+)
20.00, 20.30 Т/с «Интерны» (16+)
21.00 Х/ф «1+1» (16+)
23.15 «Дом 2. Город любви» (16+)
00.10 «Дом 2. После заката» (16+)
01.10 Муз/ф «Metallica: Сквозь невозможное» (16+)
03.00 «ТНТ-Club» (16+)
03.05 Т/с «Пригород» (16+)
03.30 Т/с «Нижний этаж» (12+)
03.55 Т/с «Полицейская академия» (16+)
04.50 Т/с «В поле зрения 4» (16+)
05.45 Т/с «Люди будущего» (12+)

СТС

06.00 М/с «Октонавты»
06.30 М/с «Миа и я» (6+)
07.00 М/с «Пингвинёнок Пороро»
07.20 М/с «Смешарики»
08.00 «Успеть за 24 часа» (16+)
09.00, 00.00 «Даёшь молодёжь!» (16+)
09.30 Т/с «Маргоша» (16+)
11.30, 22.00 Т/с «Лондонград. Знай наших!» (16+)
12.30, 14.30, 19.00 Т/с «Воронины» (16+)
13.30 «Ералаш» (0+)
14.00, 21.00 Т/с «Кухня» (16+)
17.00 Шоу «Уральских пельменей». Мужхитёры! часть 1» (16+)
18.00 «Уральские пельмени. Лучшее от Сергея Нетиевского» (16+)
18.30 «Уральские пельмени. М+Ж» (16+)
20.00 Т/с «Последний из Магикян» (12+)
23.00 Шоу «Уральских пельменей». Мужхитёры! часть 2» (16+)
00.30 «Большая разница» (12+)
01.15 Х/ф «Пираты XX века» (12+)
02.50 «6 кадров» (16+)
05.20 М/с «Чаплин» (6+)
05.45 «Музыка на СТС» (16+)

СТС LOVE

08.00 Музыка на «СТС Love» (16+)
09.25 Т/с «Не родись красивой» (12+)
10.15 Т/с «Метод Лавровой» (16+)
12.15, 21.05 Т/с «Моя прекрасная няня» (0+)
14.10, 18.35 Т/с «Папины дочки» (16+)
16.35 «Моя свадьба лучше!» (16+)
17.35 «Косметический ремонт» (16+)
18.05 «Знакомство с родителями» (16+)
23.00 Т/с «Анжелика» (16+)
01.00 Т/с «90210: новое поколение» (16+)
01.50 Т/с «Амазонки» (16+)
03.45 Т/с «Ранетки» (16+)
05.40 Т/с «Кремлевские курсанты» (16+)
06.40 М/ф

РОССИЯ К

06.30 Канал «Евроньюс»
10.00, 15.00, 19.30, 23.30 Новости культуры
10.15, 01.55 «Наблюдатель»
11.15, 22.10 Т/с «Сага о Форсайтах»
12.10, 01.40 Д/ф «Ветряные мельницы Киндердейка»
12.25, 20.40 «Правила жизни»
12.50 Д/ф «Герой»
13.20, 23.50 Х/ф «Анна на шее» (0+)
14.50 Д/ф «Жюль Верн»
15.10 «Тайны стальной комнаты»
15.50 Д/ф «Ариф Меликов. Легенда»
16.15, 23.00 «Кто мы?»
16.50 Д/ф «Он жил у музыки в плену»
17.30 XV Международный конкурс имени П.И.Чайковского
18.45, 01.15 Д/ф «Три тайны адвоката Плевако»
19.15 «Спокойной ночи, малыши!»
19.45 Главная роль
20.00 Черные дыры. Белые пятна
21.10 Культурная революция
21.55 Д/ф «Реймсский собор. Вера, величие и красота»
23.45 Худсовет

СОЮЗ

00.00 «Выбор жизни»
00.30 «Беседы с Владыкой Павлом»
01.00, 11.05 Документальный фильм
01.55, 04.00, 05.25, 10.20, 12.25, 14.25, 16.25, 18.50, 21.25, 23.05 «Мульткалендарь»
02.00 «Телевизионное епархиальное обозрение»
02.30, 15.30 «Преображение»
02.45 «Живое слово отца Иоанна Миронова»
03.00 «Православный календарь»
03.15 «Лампада»
03.30 «Вопросы веры»
04.05 «Беседы с батюшкой»
04.55, 10.15, 15.55, 18.45, 23.00 «Этот день в истории»
05.00, 07.05 «Утреннее правило»
05.30 «О спасении и вере» / «Слово о вере»
06.00 «Доброе слово-утро» и «Утро в Шишкином лесу»
06.15, 07.00, 08.00, 08.55, 10.00, 11.00, 12.00, 13.00, 14.00, 15.00, 16.00, 18.00, 18.55, 20.00, 21.00, 21.55 «Союз онлайн»
06.30, 14.30, 19.00 «Читаем Евангелие вместе с Церковью»

06.40, 14.40, 19.10 «Читаем апостол»
06.50, 14.50, 19.20 «Церковный календарь»
07.30 «Вестник Православия»
07.45, 10.30, 23.30 «Первосвятитель»
08.05, 21.30 «Уроки Православия» «Учебное пособие для взрослых и детей от диакона Илии Кокина»
08.30 «На все лады»
09.00 «Московская Духовная Академия в лицах» «Профессор Н.К.Гаврюшин»
09.30 «Свет невечерний»
09.45, 15.05 «У книжной полки»
10.25 «Песнопения для души»
10.45 «Благовест»
12.05, 14.05, 16.05, 18.05, 22.00 «Новости»
12.30 «Буква в духе»
12.45 «Отчий дом»
13.15 «Свет Православия»
13.30 «Доброе слово-день» и «День в Шишкином лесу»
15.15 «Слово веры»
16.30 «Кулинарное паломничество»
16.45 Лекция профессора А.И.Осипова «Апологетика. Кто есть Христос?»
19.30 «Доброе слово-вечер» и «Вечер в Шишкином лесу»
19.45 «В гостях у Дуняши»
20.05 «Беседы с батюшкой». Прямой эфир
21.05, 23.10 «Вечернее правило»
23.45 «Хранители памяти»

07.00, 18.00, 22.00 «Новости Татарстана» (татар.) (12+)
07.10 «Головоломка» (татар.) (12+)
08.00, 04.00 «Манзара» (Панорама) (татар.) (6+)
10.00, 16.00, 21.00, 23.30 «Новости Татарстана» (12+)
10.10 «Народный будильник» (12+)
10.45, 23.10 «Время выбора» (12+)
11.00, 02.30 Т/с «Бывшая» (16+)
12.00 Т/с «Храброе сердце» (16+)
13.00 Ретро-концерт
13.30 «Наш след в истории» (татар.) (6+)
14.00, 00.00 Т/с «Учителя» (12+)
15.00 «Черное озеро» (16+)
15.30 «Секреты татарской кухни» (12+)
16.15 «Размышления о вере. Путь к исламу» (6+)
16.20, 06.00 «Литературное наследие» (татар.) (6+)
16.55 «Быстрая зарядка»
17.00 «Хочу мультфильм!»
17.15, 23.00 «Гостинчик для малышей»
17.30 «Школа» (16+)
17.45 «Мы танцуем и поем»
18.30 Хоккей. Чемпионат КХЛ. «Барыс» - «Ак Барс». Трансляция из астаны. (12+)
21.30 «Пять вечеров с Р. Миннихановым» (12+)
22.30 «Татары» (татар.) (12+)
01.00 «ТНВ: территория ночного вещания» (16+)
02.00 «Автомобиль» (12+)
03.15 «ТАМАК» (татар.) (12+)
05.40 «Татарские народные мелодии»
06.30 Ретро-концерт (татар.)

06.00 Д/с «Хроника победы» (12+)
06.35 Х/ф «Вы чье, старичье?» (0+)
08.40, 09.15, 10.05, 13.15, 13.35, 14.05 Т/с «Личные обстоятельства» (16+)
09.00, 13.00, 18.00, 23.00 Новости дня
10.00, 14.00 Военные новости
18.30 Д/с «Легендарные самолеты. «Истребители Як»
19.15 Х/ф «Ответный ход» (12+)
21.00 Х/ф «Аты-баты, шли солдаты...» (12+)
23.20 Д/с «Легенды советского сыска» (16+)
00.55 Х/ф «Белое проклятье» (0+)
02.35 Х/ф «Неоконченная пьеса для механического пианино» (12+)
04.35 Х/ф «Рысь возвращается» (6+)

05.00 «180 минут» (12+)
08.00 «Хроника 24» (12+)
08.30, 00.10 Х/ф «Прости» (12+)
10.05 Х/ф «Спящий и красавица» (16+)
12.00, 15.00, 18.00, 22.00 Новости
12.20, 01.45 Д/с «Давайте разберемся!» (16+)
13.15, 02.35 Т/с «Мужчина во мне» (16+)
15.20, 04.20 Д/с «Другой мир» (12+)
15.50 Д/с «Земля. Территория загадок» (12+)
16.20 Т/с «Безмолвный свидетель» (16+)
18.25 Т/с «Личное дело капитана Рюмина» (16+)
20.15 Т/с «Дело было на Кубани» (16+)
21.05 Ток-Шоу «Слово за слово» (16+)
22.15 Новости. Главная тема
22.25 Х/ф «Караси» (16+)

07.00, 02.55 «Лентяево»
07.25, 04.15 М/с «Смешарики»
07.45 «Прыг-Скок команда»
08.00 Мультканал «Ранние пташки»
09.10, 22.05 М/с «Щенячий патруль»
09.35 М/с «Принцесса Лилифи»
10.00 М/с «Дружба - это чудо»
10.50 М/ф «Ох и Ах»
11.10, 21.40 М/с «Добрые чудеса в стране Лалалупсия»
11.30 «Давайте рисовать!» «Паук-ключник»
11.55 М/с «Белка и Стрелка. Озорная семейка»
13.20, 20.50 М/с «Новые приключения пчелки Майи»
14.05 М/с «Крошка Кью»
14.30, 04.50 М/с «Свинка Пеппа»
15.25 «Ералаш»
16.00 «Перемешка»
16.20 М/с «Новаторы»
18.10 М/с «Боб-строитель»
19.00 М/с «Врумиз»
19.45 М/с «Лунтик и его друзья»
22.30 «Спокойной ночи, малыши!»
22.40 М/с «Поезд динозавров»
00.10 М/ф «Сказка о попе и работнике его Балде», «Чучело-мяучело»
00.40 «Мода из комода» (12+)
01.05 Т/с «Гвен Джонс - ученица Мерлина»
01.55 М/ф «Пришелец в капусте», «Мальчик с пальчик»
03.25 «Танцы под Фа-Соль»
03.40 М/с «Смурфики»
04.05 «Говорим без ошибок»
04.30 «Чаепитие»
05.15 «Пора в космос!»
05.30 «Звездная команда»
05.45 М/ф «Рикки-Тикки-Тави», «Заяц Коська и родничок», «Кот, который гулял сам по себе», «Вершки и корешки»
06.45 «Зарядка с чемпионом»

07.00, 19.00 Т/с «Дороги Индии» (16+)
08.00 «Худеем на одном дыхании» (12+)
08.15 «Мужской разговор» (16+)
08.30 Т/с «Завтрашние заботы» (16+)
09.30 «Секретная кухня» (12+)
10.00, 05.00 «В движении» (12+)
10.30, 18.00 «В гостях у Геннадия Малахова» (16+)
11.30, 14.30, 00.45 «Ювелирочка» (16+)
13.00, 17.00 «Звезды и судьбы» (16+)
14.00 «Будем здоровы» (16+)
16.00, 22.40, 04.00 Т/с «Закрытая школа» (16+)
21.00, 02.15 «Интервью №1» (12+)
21.15, 02.30 Х/ф «Долгая дорога в дюнах» (12+)
23.45 Ночной интерактивный канал. (16+)
05.40 «Хали-гали» (16+)
05.55 «Премьер-парад» (16+)
06.30 «Трофеи Авалона» (6+)

06.00, 02.00 «Повторение пройденного. Геннадий Хазанов» (12+)
06.30, 02.30 «Улица Веселая» (12+)
07.25, 17.20, 17.50, 03.25 «Одна за всех» (12+)
07.55, 03.50 «Камера смеха» (16+)
08.20, 19.10, 04.20 «Кривое зеркало»
10.20 «Россия для начинающих» (16+)
10.50 «Дорогая передача» (16+)
11.15 «Смайловичи» (12+)
11.35 «Организация определенных наций» (16+)
13.20, 13.45, 23.05, 23.35 «Нереальная история» (12+)
14.15, 00.05 «Юрмала 2011» (12+)
16.00 «Веселые истории» (16+)
16.25 «Фабрика смеха» (12+)
18.15 «Премьер-парад» (12+)
18.50 Т/с «Ха» (18+)
20.50 «Дальние родственники» (16+)
21.20 «Анекдоты» (16+)
21.45 «Ржунимагу» (16+)
22.15 «Дежурный по стране» (12+)
01.35, 01.45 «Комедианты. Лучшее» (16+)

06.30 Т/с «Альф»
07.30, 18.55, 00.00, 05.55 «Одна за всех» (16+)
07.50 «По делам несовершеннолетних» (16+)
09.50 «Давай разведемся!» (16+)
10.50 «Понять. Простить» (16+)
12.00 Д/с «Эффекты Матроны» (16+)
13.00 «Ангелы красоты» Мейковер (16+)
14.00 «Женская консультация» (16+)
17.00, 23.00 «Беременные» (16+)
18.00 Т/с «Не родись красивой» (12+)
19.00 Х/ф «Две судьбы» (12+)
21.00 Д/с «Чудотворица» (16+)
00.30 Х/ф «Личное дело судьи Ивановой» (16+)
02.10 Х/ф «Семь невест ефрейтора Збруева» (12+)
04.05 Д/ф «Первые» (16+)
05.05 Д/ф «Главная песня народа» (16+)
06.00 «Домашняя кухня» (16+)

06.00 М/ф
06.10, 14.35 Среда обитания. (16+)
08.30, 05.05 Т/с «История государства российского»
09.35 Х/ф «Агент национальной безопасности 4» (12+)
14.05, 18.30, 21.20 КВН на бис. (16+)
16.50, 19.30 Т/с «Место встречи изменить нельзя» (16+)
22.20 Т/с «Светофор» (16+)
23.20 +100500. (18+)
00.20 Т/с «Лютер» (16+)
01.30 Т/с «Перевозчик» (16+)
02.30 Х/ф «Убитые молнией» (16+)
03.50 Х/ф «Контакт» (Россия, 2005г.) (12+)

06.00 М/с «Смешарики» (12+)
08.00 Есть один секрет. (16+)
08.30, 13.40, 01.00 Пятница News. (16+)
09.00, 16.55 Мир наизнанку. Индонезия. (16+)
10.00 Еда, я люблю тебя! (16+)
10.55, 14.10 Орел и решка. Шопинг. (16+)
11.45 Шкаф. (16+)
15.05 Орел и решка. (16+)
15.55 Орел и решка. Юбилейный. (16+)
17.55 Ревизорро. (16+)
19.00 Битва салонов. г. Ярославль. (16+)
20.00 Орел и решка. На краю света. (16+)
21.00 Жаннапожени. (16+)
22.00 Битва ресторанов. (16+)
23.00, 01.30 Т/с «Сверхъестественное» (16+)
23.55 Блокбастеры. (16+)
02.20 Т/с «Дневники вампира» (16+)
04.10 Т/с «Волчонок» (16+)

05.00 «Доброе утро»
09.00 Новости
09.10 Контрольная закупка
09.40 Женский журнал
09.50 «Жить здорово!» (12+)
10.55 Модный приговор
12.00, 15.00 Новости с субтитрами
12.15 Т/с «Лучше не бывает» (16+)
14.25, 15.15 «Время покажет» (16+)
16.00 «Мужское / Женское» (16+)
17.00 Жди меня
18.00 Вечерние новости с субтитрами
18.45 «Человек и закон» (16+)
19.50 «Поле чудес»
21.00 Время
21.30 «Голос» (12+)
23.50 «Вечерний Ургант» (16+)
00.45 «Городские пижоны» (16+)
02.30 Х/ф «Семейная свадьба» (12+)
04.25 «Модный приговор»

РОССИЯ 1

05.00, 09.15 «Утро России» (12+)
09.00, 11.00, 14.00, 17.00, 17.50, 20.00 «Вести» (12+)
09.55 Ток-шоу «О самом главном» (12+)
11.35, 14.30, 17.30, 19.35 «Местное время. Вести - Урал» (12+)
11.55 Т/с «Тайны следствия» (16+)
14.50 Вести. Дежурная часть
15.00 Т/с «Склифосовский» (12+)
18.15 «Прямой эфир» (12+)
21.00 «Кривое зеркало»
00.20 Х/ф «Роман в письмах» (12+)
02.20 «Горячая десятка» (12+)
03.25 «Шум земли» (12+)
04.20 «Комната смеха» (12+)

РОССИЯ 2

08.30 Панорама дня. LIVE
10.25, 01.20 Х/ф «Пыльная работа» (16+)
12.10 «Эволюция» (16+)
13.45, 21.00, 01.00 Большой спорт
14.05 Х/ф «Красная площадь» (12+)
21.25 Хоккей. КХЛ. ЦСКА-»Металлург» (Магнитогорск). Прямая трансляция
23.45 Художественная гимнастика. Чемпионат мира. Прямая трансляция из Германии
03.05 «Эволюция»
04.35 «Человек мира». Маврикий
06.05 «Максимальное приближение». Румыния
06.30 Смешанные единоборства. «Грозная битва» (16+)

ОТВ

06.00, 22.50, 02.15, 04.00 «События. Итоги» (16+)
06.30 Д/ф «Зоомания» (6+)
06.55, 09.55, 11.20, 12.55, 15.50, 18.05 «Погода на «ОТВ» (6+)
07.00 «Утро ТВ» (12+)
09.00, 14.00, 14.55, 17.00, 18.00 «События» (16+)
09.05, 15.00 Х/ф «Склифосовский-4» (16+)
10.00 «Что делать?» (16+)
10.30, 18.10, 22.30, 04.40 «Патрульный участок» (16+)
10.50, 18.30 «События УрФО» (16+)
11.25 Д/ф «Ударная сила: Громовержец» (16+)
12.05 Д/ф «Ударная сила: Стратегическая авиация» (16+)
13.00, 21.30, 03.00, 05.00 Новости ТАУ «9 1/2» (16+)
14.05 Международная выставка вооружения RAE- 2015 г. Прямая трансляция
15.55 Д/ф «Ударная сила: Крылатая ракета «Москит» (16+)
16.20 Д/ф «Ударная сила: Ночной хищник» (16+)
17.05 Международная выставка вооружения RAE- 2015 г. (16+)
19.00 «События»
19.15 Шоу «Все хиты «Юмор-FM» (Россия, 2014 г.) (12+)
21.00 «События. Итоги»
23.25, 02.40, 04.30 «События. Акцент» (16+)
23.35 Х/ф «Грустная валентинка» (16+)
01.30 «Музыкальная Европа: ZAZ» (0+)
02.50 «Действующие лица»

"ЦЕНТР У

08.00 «Настроение»
10.15 Х/ф «Добро пожаловать, или Посторонним вход воспрещен» (0+)
11.45 «Тайны нашего кино». «Приключения Шерлока Холмса и доктора Ватсона» (12+)
12.15, 13.50 Х/ф «Приключения Шерлока Холмса и доктора Ватсона. Собака Баскервилей» (0+)
13.30, 16.30, 19.30, 00.00 «События»
15.40 «Мой герой» (12+)
16.50 Д/ф «Брежнев против Хрущева. Удар в спину» (12+)
17.40, 05.25 Т/с «Чисто английское убийство» (12+)
20.00 «Право голоса» (16+)
21.30 «Город новостей»
21.50 Х/ф «Свадьба в Малиновке» (0+)
23.45 «Петровка, 38»
00.30 Э. Бледанс «Жена. История любви» (16+)
02.00 Х/ф «Собачье сердце» (18+)
04.40 «Добро пожаловать домой!» (6+)

05.00 «Всё будет хорошо!» (16+)
06.00 «НТВ утром»
07.10, 08.05 Т/с «Лесник» (16+)
08.00, 10.00, 13.00, 16.00, 19.00 «Сегодня» (16+)
09.00 «Утро с Юлией Высоцкой» (12+)
10.20 Т/с «Возвращение Мухтара. Новые серии» (16+)
12.00 «Суд присяжных» (16+)
13.20 «Суд присяжных. Окончательный вердикт» (16+)
14.30 «Обзор. Чрезвычайное происшествие»
15.00 Т/с «Москва. Три вокзала» (16+)
16.20 Т/с «Улицы разбитых фонарей» (16+)
18.00 «Говорим и показываем» (16+)
19.40 Х/ф «Береговая охрана-2» (16+)
21.35 Х/ф «Наводчица» (16+)
01.35 «Береговая охрана. Послесловие» (16+)
02.25 «Дикий мир»
02.45 Т/с «Час Волкова» (16+)

ТНТ

07.00 М/с «Пингвины из «Мадагаскара» (12+)
07.30, 07.55 М/с «Губка Боб Квадратные штаны» (12+)
08.25 М/с «Турбо-Агент Дадли» (12+)
09.00 «Дом 2. Lite» (16+)
10.30 «Школа ремонта» (12+)
11.30 Х/ф «1+1» (16+)
13.40 «Комеди Клаб. Лучшее» (16+)
14.00, 14.30, 15.00, 15.30, 16.00, 16.30, 17.00, 17.30, 18.00, 18.30, 19.00, 19.30 Т/с «Универ» (16+)
20.00 «Comedy Woman. Лучшее» (16+)
21.00 «Комеди Клаб» (16+)
22.00 «Comedy Баттл. Последний сезон» (16+)
23.00 «Дом 2. Город любви» (16+)
00.00 «Дом 2. После заката» (16+)
01.00 «Не спать!» (16+)
02.00 Х/ф «Кошмар на улице Вязов 3: Воины сновидений» (18+)
03.55 Т/с «Пригород» (16+)
04.20 Т/с «Нижний этаж» (12+)
04.50 «Город гангстеров» (16+)
05.45 Т/с «В поле зрения 4» (16+)
06.40 «Женская лига. Лучшее» (16+)

СТС

06.00 М/с «Октонавты»
06.30 М/с «Миа и я» (6+)
07.00 М/с «Пингвинёнок Пороро»
07.20 М/с «Смешарики»
08.00 «Успеть за 24 часа» (16+)
09.00 «Даёшь молодёжь!» (16+)
09.30 Т/с «Маргоша» (16+)
11.30 Т/с «Лондонград. Знай наших!» (16+)
12.30, 14.30 Т/с «Воронины» (16+)
13.30 «Ералаш» (0+)
14.00 Т/с «Кухня» (16+)
17.00 Шоу «Уральских пельменей». Мужхитёры! часть 2» (16+)
18.00 «Уральские пельмени. М+Ж» (16+)
18.30 «Уральские пельмени. Всё о бабушках» (16+)
19.00 «Уральские пельмени. Лучшее от Стефании-Марьяны Гурской» (16+)
19.30 «Уральские пельмени. Лучшее от Сергея Исаева» (16+)
20.00 Шоу «Уральских пельменей». Назад в булошную!» (16+)
22.00 Х/ф «Как разобраться с делами» (12+)
00.05 Х/ф «Мой любимый марсианин» (США, 1999г.) (0+)
01.50 Х/ф «Остров везения» (Россия, 2013г.) (12+)
03.25 «6 кадров» (16+)
05.25 М/с «Чаплин» (6+)
05.40 «Музыка на СТС» (16+)

СТС Love

08.00 Музыка на «СТС Love» (16+)
09.25 Т/с «Не родись красивой» (12+)
10.15 Т/с «Метод Лавровой» (16+)
12.15, 21.05 Т/с «Моя прекрасная няня» (0+)
14.10, 18.35 Т/с «Папины дочки» (16+)
16.35 «Моя свадьба лучше!» (16+)
17.35 «Косметический ремонт» (16+)
18.05 «Знакомство с родителями» (16+)
23.00 Т/с «Анжелика» (16+)
01.00 Т/с «90210: новое поколение» (16+)
01.50 Т/с «Амазонки» (16+)
03.45 Т/с «Ранетки» (16+)
05.40 Т/с «Кремлевские курсанты» (16+)
06.40 М/ф

РОССИЯ К

06.30 Канал «Евроньюс»
10.00, 15.00, 19.30, 23.05 Новости культуры
10.20 Х/ф «Строгий юноша» (0+)
12.15 Д/ф «Драматическая педагогика Альберта Лиханова»
12.50 Письма из провинции. Агинский Бурятский округ
13.20 Х/ф «Одна строка»
15.10 Д/ф «Запечатлённый образ, или Лев Толстой и Илья Гинцбург: двойной портрет в интерьере эпохи»
16.35 «Кто мы?»
17.00 Д/ф «Алгоритм Берга»
17.30 XV Международный конкурс имени П.И.Чайковского
18.45 «Чему смеётесь? или Классики жанра». Александр Иванов
19.45 Х/ф «Клуб женщин»
22.10 Линия жизни. Владимир Фокин
23.20 Худсовет
23.25 Х/ф «Слепые свидания» (16+)
01.15 Концерт Жорди Саваля
01.55 Искатели. «Железный король России»
02.40 Д/ф «Амальфитанское побережье»

СОЮЗ

00.00 «Исследуйте Писания»
00.30 «Лаврские встречи со священником Анатолием Першиным»
01.00, 11.05 Документальный фильм
01.55, 04.00, 05.25, 10.20, 12.25, 14.25, 16.25, 18.50, 21.25, 23.05 «Мульткалендарь»
02.00 «Человек веры»
02.30 «Свет Православия»
02.45 «Источник жизни»
03.00 «Таинства Церкви»
03.30 «Путь к храму»
04.05 «Беседы с батюшкой»
04.55, 10.15, 15.55, 18.45, 23.00 «Этот день в истории»
05.00, 07.05 «Утреннее правило»
05.30 «Душевная вечеря»
06.00 «Доброе слово-утро» и «Утро в Шишкином лесу»
06.15, 07.00, 08.00, 08.55, 10.00, 11.00, 12.00, 13.00, 14.00, 15.00, 16.00, 16.45, 18.00, 18.55, 20.00, 21.00, 21.55 «Союз онлайн»
06.30, 14.30, 19.00 «Читаем Евангелие вместе с Церковью»
06.40, 14.40, 19.10 «Читаем апостол»
06.50, 14.50, 19.20 «Церковный календарь»

07.30 «Преображение» / «Церковь и мир»
07.45, 10.30, 23.30 «Первосвятитель»
08.05, 21.30 «Путь паломника»
08.30 «Кузбасский ковчег»
09.00 «Выбор жизни»
09.30 «Слово веры»
09.45, 15.05 «У книжной полки»
10.25 «Песнопения для души»
10.45 «По святым местам» «Сарсинский Боголюбский женский монастырь»
12.05, 14.05, 16.05, 18.05, 22.00 «Новости»
12.30 «Скорая социальная помощь»
12.45 «Живое слово отца Иоанна Миронова»
13.15 «Вестник Православия»
13.30 «Доброе слово-день» и «День в Шишкином лесу»
15.15 «Точка опоры. Беседы с доктором мед. наук, священником Григорием Григорьевым»
15.30 «Дон Православный»
16.30 «Преображение»
17.00 Лекция профессора А.И.Осипова «Выступление в Сретенской Духовной Семинарии»
19.30 «Доброе слово-вечер» и «Вечер в Шишкином лесу»
19.45 «В гостях у Дуняши»
20.05 «Беседы с батюшкой». Прямой эфир
21.05, 23.10 «Вечернее правило»
23.45 «Буква в духе»

ТНВ

07.00, 19.00, 22.00 «Новости Татарстана» (татар.) (12+)
07.10 «Татары» (татар.) (12+)
07.30, 13.00, 06.00 «Наставник» (татар.) (6+)
08.00 «Манзара» (Панорама) (татар.) (6+)
10.00, 16.00, 20.30, 23.30 «Новости Татарстана» (12+)
10.10 «Народный будильник» (12+)
11.05, 03.15 Т/с «Бывшая» (16+)
12.00, 19.20 Т/с «Храброе сердце» (16+)
12.50 «Пятничная проповедь» (6+)
13.30 «Татарские народные мелодии»
14.00, 00.30 Т/с «Учителя» (12+)
15.00 «Актуальный ислам» (6+)
15.15 «НЭП» (12+)
15.30 «Дорога без опасности» (12+)
15.40 «Фолиант в столетнем переплете» (6+)
16.20 «Литературное наследие» (татар.) (6+)
16.55 «Быстрая зарядка»
17.00 «Хочу мультфильм!»
17.15, 23.00 «Гостинчик для малышей»
17.30 «Твоя профессия» (6+)
17.45 «Tat-music» (12+)
18.00 «Молодежь on line» (12+)
20.05, 23.10 «Время выбора» (12+)
21.00 Концерт. (6+)
21.30 «Пять вечеров с Р. Миннихановым» (12+)
22.30 «Родная земля» (12+)
00.00 «Спорт тайм» (12+)
01.30 Х/ф «Душевная кухня» (16+)
04.00 Концерт Алсу Абульхановой (татар.) (6+)
05.13 Концерт Нафката Нигматуллина. (6+)
06.25 «Деревенские посиделки» (татар.) (6+)

5

06.00, 10.00, 12.00, 15.30, 18.30 «Сейчас»
06.10 «Момент истины» (16+)
07.00 «Утро на «5» (6+)
09.30 «Место происшествия»
10.30, 12.30, 12.40, 14.25, 16.40, 16.00 Х/ф «Битва за Москву» (12+)
19.00, 19.45, 20.40, 21.25, 22.15, 23.00, 23.50, 00.35 Т/с «След» (16+)
01.25, 02.00, 02.30, 03.00, 03.35, 04.00, 04.35, 05.15 Т/с «Детективы» (16+)
05.50 М/ф «Тихая поляна», «В гостях у лета», «Приключения Мурзилки», «Машенькин концерт», «Слоненок и письмо», «Про мамонтенка», «Раз ковбой, два ковбой», «Храбрый заяц», «Мойдодыр», «Петя и Красная Шапочка», «Самый маленький гном»

06.00 Х/ф «На исходе лета» (6+)
07.25, 09.15 Х/ф «Им покоряется небо» (12+)
09.00, 13.00, 18.00, 23.00 Новости дня
09.50, 10.05, 13.15, 14.05 Т/с «Личные обстоятельства» (16+)
10.00, 14.00 Военные новости
14.15 Х/ф «Зимняя вишня» (12+)
16.10 Х/ф «Аты-баты, шли солдаты...» (12+)
18.35 Х/ф «Ошибка резидента» (0+)
21.20, 23.20 Х/ф «Судьба резидента» (0+)
00.45 Х/ф «Край» (Россия, 2010г.) (0+)
03.10 Х/ф «Когда наступает сентябрь...» (6+)
05.00 Д/с «Погоня за скоростью»

05.00 «180 минут» (12+)
08.00 «Любимые актеры» (12+)
08.30 Х/ф «Выйти замуж за капитана» (0+)
10.20 Х/ф «Караси» (16+)
12.00, 15.00, 18.00 Новости
12.20, 01.35 Д/с «Давайте разберемся!» (16+)
13.15, 02.30 Т/с «Мужчина во мне» (16+)
15.20 «Секретные материалы» (16+)
16.20 Т/с «Безмолвный свидетель» (16+)
18.25 Т/с «Мой любимый гений» (16+)
21.50 Х/ф «Марья-искусница» (12+)
23.25 Х/ф «Анжелика, маркиза ангелов» (16+)
04.20 М/ф (kat6+) (kat6+) (6+)

КарусЕль

007.00, 02.55 «Лентяево»
07.25, 04.15 М/с «Смешарики»
07.45 «Прыг-Скок команда»
08.00 Мультканал «Ранние пташки»
09.10, 22.05 М/с «Щенячий патруль»
09.35 М/с «Принцесса Лилифи»
10.00 М/с «Дружба - это чудо»
10.50 М/ф «Ничуть не страшно», «Змей на чердаке»
11.10, 21.40 М/с «Добрые чудеса в стране Лалалупсия»
11.30 «Давайте рисовать!» «Кот-повар»
11.55 М/с «Белка и Стрелка. Озорная семейка»
13.20, 20.50 М/с «Новые приключения пчелки Майи»
14.05, 16.15 М/с «Маша и Медведь»
16.00 «Перемешка»
19.00 М/с «Врумиз»
19.45 М/с «Лунтик и его друзья»
22.30 «Спокойной ночи, малыши!»
22.40 М/с «Поезд динозавров»
00.10 М/ф «В некотором царстве...»
00.35 «Идем в кино»
01.05 Т/с «Твен Джонс - ученица Мерлина»
01.55 М/ф «Умка», «Осторожно, щука!», «Бобры идут по следу»
03.25 «Танцы под Фа-Соль»
03.40 М/с «Смурфики»
04.05 «Говорим без ошибок»
04.30 «Чаепитие»
04.50 М/с «Свинка Пеппа»
05.15 «Пора в космос!»
05.30 «Звездная команда»
05.45 М/ф «Лесные путешественники», «Стрекоза и муравей», «Каштанка»
06.45 «Зарядка с чемпионом»

8

07.00, 19.00 Т/с «Дороги Индии» (16+)
08.00 «Худеем на одном дыхании» (12+)
08.15 «Мужской разговор» (16+)
08.30 Т/с «Завтрашние заботы» (16+)
09.30 «Секретная кухня» (12+)
10.00, 05.00 «В движении» (12+)
10.30, 18.00 «В гостях у Геннадия Малахова» (16+)
11.30, 14.30, 00.45 «Ювелирочка» (16+)
13.00, 17.00 «Звезды и судьбы» (16+)
14.00 «Будем здоровы» (16+)
16.00, 22.40, 04.00 Т/с «Закрытая школа» (16+)
21.00, 02.15 «Интервью №1» (12+)
21.15, 02.30 Х/ф «Долгая дорога в дюнах» (12+)
23.45 Ночной интерактивный канал. (16+)
05.40 «Хали-гали» (16+)
05.55 «Премьер-парад» (16+)
06.30 «Трофеи Авалона» (6+)

Серафим

06.20, 02.20 «Россия для начинающих» (16+)
06.50, 02.50 «Дорогая передача» (16+)
07.20 «Смайловичи» (12+)
07.35, 03.20 «Организация определенных наций» (16+)
09.20, 09.50, 19.05, 19.35, 05.00, 05.30 «Нереальная история» (12+)
10.15, 20.05 «Юрмала 2011» (12+)
12.00 «Веселые истории» (16+)
12.25 «Фабрика смеха» (12+)
13.20, 13.50, 23.30 «Одна за всех» (12+)
14.15 «Премьер-парад» (12+)
14.50 Т/с «Ха» (18+)
15.10, 00.25 «Кривое зеркало»
16.50 «Дальние родственники» (16+)
17.20 «Анекдоты» (16+)
17.45 «Ржунимагу» (16+)
18.15 «Дежурный по стране» (12+)
21.35, 21.45 «Комедианты. Лучшее» (16+)
22.00 «Повторение пройденного. Геннадий Хазанов» (12+)
22.30 «Улица Веселая» (12+)
23.55 «Камера смеха» (16+)

06.30 Т/с «Альф»
07.30, 18.55, 23.40, 05.50 «Одна за всех» (16+)
07.50 Д/ф «Моя правда» (16+)
10.50 Х/ф «Мой генерал» (16+)
18.00 Т/с «Не родись красивой» (12+)
19.00 Х/ф «Подари мне воскресенье» (Россия, 2012г.) (16+)
22.40 Д/ф «Звёздная жизнь» (16+)
00.30 Х/ф «Свадьба с приданым» (6+)
02.55 Х/ф «Отчий дом» (12+)
04.50 Д/ф «Первые» (16+)
06.00 «Домашняя кухня» (16+)

перец

06.00 М/ф
06.10, 14.45 Среда обитания. (16+)
08.30, 05.35 Т/с «История государства российского»
09.30 «Убойная сила» (12+)
13.45, 18.30 КВН на бис. (16+)
16.35 Т/с «Место встречи изменить нельзя» (16+)
19.30 Х/ф «Рэмбо 2» (США, 1985г.) (16+)
21.30 Х/ф «Теория заговора. Зулу» (16+)
23.50 Х/ф «Рокки 2» (США, 1979г.) (16+)
02.15 Х/ф «Агент национальной безопасности 4» (12+)

ПЯТНИЦА!

06.00 М/с «Смешарики» (12+)
08.00 Есть один секрет. (16+)
08.30, 13.35, 00.00 Пятница News. (16+)
09.00 Мир наизнанку. Индонезия. (16+)
10.00 Еда, я люблю тебя! (16+)
10.55, 14.05 Орел и решка. Шопинг. (16+)
12.00 Блокбастеры. (16+)
13.05 Большие чувства. (16+)
15.05 Орел и решка. (16+)
16.00, 21.00 Орел и решка. Юбилейный. (16+)
17.00 Олигарх-ТВ. (16+)
18.00, 22.00, 00.30 Ревизорро. (16+)
19.00 Орел и решка. Шопинг. г.Краков. (16+)
20.00 Орел и решка. На краю света. (16+)
23.00 Аферисты в сетях. (16+)
02.00 Большая разница. (16+)
03.00 CSI: Место преступления: Лас-Вегас. (16+)
05.45 Половинки. (16+)

05.40, 06.15 Д/ф «Россия от края до края. «Сибирь» (12+)
06.00, 10.00 Новости
06.40 Т/с «Лист ожидания» (16+)
08.45 М/с «Смешарики. Новые приключения»
09.00 Играй, гармонь любимая!
09.45 Слово пастыря
10.15 Смак. (12+)
10.55 Д/ф «Станислав Любшин. Сентиментальный роман» (12+)
12.00 Новости с субтитрами
12.15 «Идеальный ремонт»
13.10 Д/ф «Надежда Румянцева. Одна из девчат»
14.10 Х/ф «Королева бензоколонки» (12+)
15.40 «Голос» (12+)
18.00 Вечерние новости с субтитрами
18.10 «Кто хочет стать миллионером?»
19.10 «ДОстояние РЕспублики: Андрей Вознесенский»
21.00 Время
21.20 «Сегодня вечером» (16+)
22.55 Х/ф «Мы купили зоопарк» (12+)
01.15 Х/ф «Операция «Арго» (16+)
03.25 Х/ф «Морской пехотинец-2» (16+)
05.15 Контрольная закупка

РОССИЯ 1

05.05 Х/ф «Дамы приглашают кавалеров» (12+)
06.35 «Сельское утро» (12+)
07.05 «Диалоги о животных» (12+)
08.00, 11.00, 14.00 «Вести» (12+)
08.20, 11.10, 14.20 «Местное время. Вести - Урал» (12+)
08.30 «Военная программа» (12+)
09.05 «Танковый биатлон» (12+)
10.05 «Зоя Воскресенская. Мадам «совершенно секретно» (12+)
11.20 «Моя жизнь сделана в России» (12+)
12.00, 14.30 Х/ф «Счастье есть» (16+)
16.20 «Субботний вечер» (12+)
18.00 Х/ф «Синдром недосказанности» (12+)
20.00 «Вести в субботу» (12+)
20.45 Х/ф «Мелодия на два голоса» (12+)
00.35 Х/ф «Не покидай меня, Любовь» (12+)
02.40 Х/ф «Волшебная сила» (0+)
04.05 «Комната смеха» (12+)

РОССИЯ 2

08.30 Панорама дня. LIVE
10.05 «В мире животных»
10.35 Х/ф «Летучий отряд. Порт» (16+)
12.25 Х/ф «Летучий отряд. В тихом омуте» (16+)
14.05, 17.40, 19.40, 00.40 Большой спорт
14.30 Волейбол. Кубок мира. Мужчины. Россия-Аргентина. Прямая трансляция из Японии
16.25, 17.55 Художественная гимнастика. Чемпионат мира. Прямая трансляция из Германии
20.00 Х/ф «Честь имею» (12+)
23.45 Х/ф «Последняя командировка» (16+)
01.00 Баскетбол. Благотворительный матч. «Праздник баскетбола»
02.55 «ЕХперименты». Ниже нуля
03.25 «Угрозы современного мира». Климат
03.55 «НЕпростые вещи». Пластиковый стаканчик
04.25 «НЕпростые вещи». Пробка
04.55 «Мастера». Золотоискатель
05.20 «Человек мира». Бутылка с Мадейры
06.20 «Человек мира». Оман
06.40 VI Международный турнир по боевому самбо «ПЛОТФОРМА S-70» (16+)

ОТВ

06.00 «События. Итоги» (16+)
06.30 «События. Акцент» (16+)
06.40 «Патрульный участок» (16+)
07.00 «События УрФО» (16+)
07.30 Новости ТАУ «9 1/2» (16+)
08.30 Программа Галины Левиной «Рецепт» (16+)
09.00, 00.10 на ОТВ! Виктория Дайнеко, Александр Градский, Владимир Пресняков, Александр Ревва в музыкальном шоу «Достояние республики» (Россия, 2011 г.) (12+)
10.50 «Наше достояние» (12+)
10.55, 11.25, 11.55, 12.55, 13.55, 16.55, 19.10, 20.55 «Погода на «ОТВ» (6+)
11.00 «Все о ЖКХ» (16+)
11.30 «Национальное измерение». О представителях национально-культурных общностей. (16+)
12.00 «В гостях у дачи» (12+)
12.20 «УГМК: наши новости» (16+)
12.30 «Патрульный участок на дорогах» (16+)
13.00 Армянская история и культура в программе «Наследники Урарту» (16+)
13.15 «Город на карте» (6+)
13.30 «Все о загородной жизни» (12+)
13.50 М/ф «Катерок» (0+)
14.00 Х/ф «Золотой теленок» (12+)
17.00 «Прокуратура. На страже закона» (16+)
17.15, 21.00, 05.30 Итоги недели
17.45 Д/ф «История генерала Гурова: Банда Николаева» (16+)
18.15 Д/ф «Посадка на Неву» (16+)
19.15 Х/ф «Тепло наших тел» (12+)
21.50 Х/ф «Склифосовский-4» (16+)
02.15 «Музыкальная Европа: ZAZ» (0+)
03.00 Д/ф «Зоомания» (6+)

ЦЕНТР

07.15 «Марш-бросок» (12+)
07.40 «АБВГДейка»
08.10 Х/ф «Лекарство против страха» (16+)
10.00 «Православная энциклопедия» (6+)
10.30 Х/ф «Она Вас любит!»
12.10 Х/ф «Королевство Кривых Зеркал» (0+)
13.30, 16.30, 01.10 «События»
13.45 Х/ф «Однажды двадцать лет спустя»
15.15, 16.45 «Приют комедиантов» (12+)
17.25 Х/ф «Глупая звезда» (12+)
19.20 Т/с «На одном дыхании» (16+)
23.00 «Постскриптум»
00.10 «Право знать!» (16+)
01.20 «Право голоса» (16+)
04.10 «По минскому счету». Спецрепортаж. (16+)
04.40 Х/ф «Седьмая жертва» (16+)
06.30 Д/ф «Диеты и политика» (12+)
07.20 Д/ф «Надежда Румянцева. Во всем прошу винить любовь» (12+)

04.40 «Всё будет хорошо!» (16+)
05.40 Х/ф «Лучшие враги» (16+)
07.25 «Смотр»
08.00, 10.00, 13.00 «Сегодня» (16+)
08.15 «Жилищная лотерея плюс»
08.45 «Медицинские тайны» (16+)
09.20 «Готовим с Алексеем Зиминым»
10.20 «Главная дорога» (16+)
11.00 «Кулинарный поединок»
11.55 «Квартирный вопрос»
13.20 «Я худею!» (16+)
14.20 «Поедем, поедим!»
15.05 «Своя игра»
16.00 Х/ф «Военный корреспондент» (16+)
18.00 «Следствие вели...» (16+)
19.00 «Центральное телевидение»
20.00 «Новые русские сенсации» (16+)
21.00 «Ты не поверишь!» (16+)
22.00 «50 оттенков. Белова»
23.00 Х/ф «Петрович» (Россия, 2012г.) (12+)
03.05 Т/с «Час Волкова» (16+)

ТНТ

07.00 «Comedy Club. Exclusive» (16+)
07.35 М/с «Турбо-Агент Дадли» (12+)
08.00, 08.30 М/с «Губка Боб Квадратные штаны» (12+)
09.00, 09.30 Т/с «Деффчонки» (16+)
10.00 «Школа ремонта» (12+)
11.00 «Дом 2. Lite» (16+)
12.00, 14.30, 19.30 «Комеди Клаб. Лучшее» (16+)
12.30, 01.00 «Такое Кино!» (16+)
13.00, 20.00 «Экстрасенсы ведут расследование» (16+)
14.55 «Комеди Клаб» (16+)
15.55 «Comedy Баттл. Лучшее» (16+)
16.55 Х/ф «Гарри Поттер и Орден Феникса» (12+)
21.30 «Танцы» (16+)
23.30 «Дом 2. Город любви» (16+)
00.30 «Дом 2. После заката» (16+)
01.30 Х/ф «Кошмар на улице Вязов 4: Хранитель сна» (18+)
03.15 Т/с «Пригород» (16+)
03.45 Т/с «Нижний этаж» (12+)
04.15 «Город гангстеров» (16+)
05.05 Т/с «В поле зрения 4» (16+)
06.00, 06.30 М/с «Пингвины из «Мадагаскара» (12+)

СТС

06.00 М/с «Великий человек-паук» (6+)
07.00, 05.30 М/с «Чаплин» (6+)
07.25 М/с «Пингвинёнок Пороро»
07.55, 09.25 М/с «Смешарики»
08.30 М/с «Драконы. Защитники Олуха» (6+)
09.50, 01.05 М/ф «Индюки: назад в будущее»
11.30 «Снимите это немедленно!» (16+)
12.30 «Большая маленькая звезда» (6+)
13.30 Шоу «Уральских пельменей». Назад в булошную! часть 1» (16+)
14.20 Т/с «Кухня» (16+)
17.00 М/ф «Ральф» (6+)
19.00 «Дикие игры» (16+)
20.00 Х/ф «Между небом и землёй» (12+)
21.40 Х/ф «Служебный роман. Наше время» (Россия, 2011г.) (16+)
23.30 Х/ф «Остров везения» (12+)
02.45 «6 кадров» (16+)
03.45 Х/ф «Принцесса на горошине» (0+)
05.45 «Музыка на СТС» (16+)

СТС LOVE

08.00 Музыка на «СТС Love» (16+)
10.15, 13.15, 16.15, 19.15, 22.15 Т/с «Папины дочки» (16+)
23.00 Лавстайл. (12+)
23.30 Т/с «Анжелика» (16+)
01.00 Т/с «90210: новое поколение» (16+)
01.50 Т/с «Амазонки» (16+)
03.45 Т/с «Ранетки» (16+)
05.40 Т/с «Кремлевские курсанты» (16+)
06.40 М/ф

РОССИЯ К

06.30 Канал «Евроньюс»
10.00 Библейский сюжет
10.30 Х/ф «Клуб женщин»
12.55 Д/ф «Антонина Шуранова. В живых сердцах оставить свет...»
13.35 Большая семья. Максим Аверин
14.30 Пряничный домик. «Иконописцы»
14.55 Д/с «Нефронтовые заметки»
15.25 Х/ф «Слепые свидания» (16+)
17.00 Новости культуры
17.20 Лариса Долина. Легендарный концерт в Московской консерватории
18.10 Больше, чем любовь. Юрий Никулин и Татьяна Покровская
18.50 «Романтика романса». «Песня остается с человеком...»
19.45 Х/ф «Вольный ветер» (0+)
21.05 Линия жизни. Надежда Румянцева
22.00 Х/ф «Трудности перевода» (Сша-япония, 2003г.) (16+)
23.45 Д/ф «Из жизни ежика в период глобального потепления»
00.40 Триумф джаза
01.35 М/ф для взрослых
01.55 «Неизвестный реформатор России»
02.40 Д/ф «Ухкаламба-Драконовы горы. Там, где живут заклинатели дождей»

00.00, 10.30 «Учимся растить любовью»
00.30 «Мысли о прекрасном» / «Миссия добра»
01.00, 11.05 Документальный фильм
01.55, 04.00, 05.25, 10.20, 12.25, 14.25, 18.50, 21.25, 23.05 «Мульткалендарь»
02.00, 12.05 «Канон»
02.30 «Открытая Церковь» с хором духовенства Санкт-Петербургской митрополии
02.45 «Слово пастыря»
03.00 «Московская Духовная Академия в лицах» «Профессор Н.К.Гаврюшин»
03.30, 14.05 «Церковь и общество»
04.05 «Беседы с батюшкой»
04.55, 10.15, 13.25, 18.45, 23.00 «Этот день в истории»
05.00, 07.05 «Утреннее правило»
05.30 «Митрополия»
06.00, 12.30 «У книжной полки»
06.15 «Точка опоры. Беседы с доктором мед. наук, священником Григорием Григорьевым»
06.30, 14.30, 19.00 «Читаем Евангелие вместе с Церковью»
06.40, 14.40, 19.10 «Читаем апостол»
06.50, 14.50, 19.20 «Церковный календарь»
07.00, 08.00, 08.55, 11.00, 12.00, 14.00 «Союз онлайн»
07.30 «Купелька»
07.45 «Скорая социальная помощь»
08.05 «Исследуйте Писания»
08.30 «Творческая мастерская»
09.00 «Седмица»
09.30, 20.45 «Духовные размышления» протоиерея Артемия Владимирова»
09.45 «Путь к храму»
10.00 «Источник жизни»
10.25 «Песнопения для души»
12.45 «Интервью митрополита Лонгина» / «Благая весть» / «Вестник Православия»
13.00 «Таинства Церкви»
13.30 «Доброе слово-день» и «День в Шишкином лесу»
15.00 Всенощное бдение (прямая трансляция)
18.00 «Слово»
18.15 «Мир Православия»
18.55, 20.00, 21.00 Информация
19.30 «Доброе слово-вечер» и «Вечер в Шишкином лесу»
19.45 «Комментарий недели» протоиерея Всеволода Чаплина
20.05 «Первосвятитель»
21.05, 23.10 «Вечернее правило»
21.30 «Неизведанное Православие»
21.45 Лекция профессора А.И.Осипова «Апологетика. Кто есть Христос?»
23.30 «Воскресные беседы с епископом Каскеленским Геннадием»
23.45 «Интервью в Московской Духовной Академии» «Профессор Владимир Шохин. Место интеллигента в Церкви»

06.40, 02.15 Х/ф «Притворись моим мужем» (16+)
08.30 «Новости Татарстана» (12+)
08.45 «Новости Татарстана» (татар.) (12+)
09.00 «Музыкальные поздравления» (татар.) (6+)
11.00 «Автомобиль» (12+)
11.30 «ДК» (12+)
11.45 «Поем и учим татарский язык»
12.00 «Музыкальная десятка» (татар.) (12+)
13.00 Телеочерк о народном писателе РТ Рабите Батулле (татар.) (12+)
14.00 «Народ мой...» (12+)
14.30 «Видеоспорт» (12+)
15.00 «Литературное наследие» (татар.) (6+)
15.30, 06.30 «Татары» (татар.) (12+)
16.00 «Закон. Парламент. Общество» (татар.) (12+)
16.30 Концерт Хамдуны Тимергалеевой (татар.) (12+)
18.00 «КВН РТ-2015» (12+)
19.00 «Мир знаний» (татар.) (6+)
19.30 «Каравай» (6+)
20.00 «Среда обитания» (12+)
22.00 «Татарстан. Обзор недели» (татар.) (12+)
22.30 Концерт (татар.) (6+)
23.30 «Новости Татарстана. В субботу вечером» (12+)
00.00 «Тайны советского кино». «Родня» (16+)
00.30 Х/ф «Родня» (16+)
04.00 Концерт В. Ганиевой и ее учеников (татар.) (6+)

09.35 «День ангела»
10.00, 18.30 «Сейчас»
10.10, 11.00, 11.55, 12.40, 13.35, 14.20, 15.10, 16.00, 16.50, 17.40 Т/с «След» (16+)
19.00, 20.00, 21.05, 22.05, 23.10, 00.05, 01.05, 02.05 Т/с «Братство десанта» (16+)
03.05, 04.40 Х/ф «Битва за Москву» (12+)

06.00 Х/ф «Девочка и крокодил» (0+)
07.10 Х/ф «Шофер поневоле» (6+)
09.00, 13.00, 18.00, 23.00 Новости дня
09.15 «Легенды цирка с Эдгардом Запашным» (6+)
09.40 Д/с «Предатели». «Аркадий Шевченко» (16+)
10.50 Д/с «Прекрасный полк». «Лиля» (12+)
11.40, 13.15 Х/ф «Ответный ход» (12+)
13.30 Т/с «Смерть шпионам. Крым» (16+)
19.10 Х/ф «Старшина» (12+)
20.55, 23.20 Х/ф «Благословите женщину» (12+)
23.30 Х/ф «Бумеранг» (18+)
01.35 Х/ф «Зимняя вишня» (12+)
03.25 Х/ф «Разбудите Мухина» (0+)
05.00 Д/с «Погоня за скоростью»

05.00, 07.40, 04.25 М/ф (kat6+) (kat6+) (6+)
07.10 «Союзники» (12+)
09.00, 15.00 Новости
09.15 «Сделано в СССР» (12+)
09.45 Х/ф «О бедном гусаре замолвите слово» (0+)
12.50 Х/ф «Анжелика, маркиза ангелов» (16+)
15.15 Т/с «Маша в законе» (16+)
20.50 Х/ф «Три дня в Одессе» (12+)
23.05 «Культпросвет» (12+)
23.50 «Диаспоры» (16+)
00.15 Х/ф «Такое случается только с другими» (12+)
02.00 Х/ф «Частная жизнь Петра Виноградова» (0+)
03.35 Д/ф «По поводу. Аромат любви: История парфюмерии» (12+)

07.00 «Лентяево»
07.25 «Прыг-Скок команда»
07.35 М/с «Смурфики»
09.35 «Детская утренняя почта»
10.05 М/с «Смешарики»
12.35 «Воображариум»
13.00 М/ф «Двенадцать месяцев», «Три банана»
14.15 М/с «Веселые паровозики из Чаггингтона»
16.00, 18.30 М/с «Барбоскины»
18.00 «Хочу собаку!»
20.00 М/с «Врумиз»
21.10 М/ф «Призрачно»
22.30 «Спокойной ночи, малыши!»
22.40 М/с «Маша и Медведь»
01.55 М/ф «Маленькая колдунья»
02.20 «Идем в кино. Пеппи Длинныйчулок»
04.55 «Пора в космос!»
05.10 М/с «Новаторы»
05.30 «Звездная команда»
05.45 М/ф «Сестрица Аленушка и братец Иванушка», «Девочка и медведь», «Василиса Прекрасная», «Гуси-лебеди», «Катина сказка»
06.45 «Зарядка с чемпионом»

07.00, 19.00 Т/с «Дороги Индии» (16+)
08.00 «Один день в городе» (6+)
08.30 Т/с «На прицеле» (16+)
09.30 «В своей тарелке» (12+)
10.00 «В движении» (12+)
10.30, 18.00 «В гостях у Геннадия Малахова» (16+)
11.30, 14.30, 00.45 «Ювелирочка» (16+)
13.00, 17.00 «Звезды и судьбы» (16+)
14.00 «Будем здоровы» (16+)
16.00 «Ждем в гости с Зурабом Двали» (16+)
16.30 Х/ф «За кулисами» (12+)
21.00 Х/ф «Па» (18+)
21.55 Х/ф «Спартак и Калашников» (0+)
23.45 Ночной интерактивный канал. (16+)
02.15, 03.30, 04.55 Х/ф «Покушение на ГоЭЛРО» (16+)
06.35 «Басни Крылова» (16+)

06.00, 16.00, 02.00 «Повторение пройденного. Геннадий Хазанов» (12+)
06.30, 16.30, 02.30 «Улица Веселая» (12+)
07.25, 17.25, 03.25 «Кривое зеркало»
09.40, 19.40, 05.40 «Одна за всех» (12+)
10.10, 20.10 «Россия для начинающих» (16+)
10.35, 20.35 «Дорогая передача» (16+)
11.05, 21.05 «Организация определенных наций» (16+)
12.50, 22.50 «Камера смеха» (16+)
13.20, 23.20 «Нереальная история» (12+)
13.45, 23.45 «Смайловичи» (12+)
14.10, 00.10 «Юрмала 2011» (12+)
15.50, 01.50 «Заседание продолжается» (12+)

06.30 Т/с «Альф»
07.30, 00.00, 05.50 «Одна за всех» (16+)
08.10 Д/ф «Предсказания: Назад в будущее» (16+)
10.10 Д/с «Чудотворица» (16+)
15.10, 19.00 Х/ф «1001 ночь» (12+)
18.00, 22.05 Д/ф «Восточные жены» (16+)
23.05 Д/ф «Звёздная жизнь» (16+)
00.30 Х/ф «Лера» (Россия, 2007г.) (16+)
02.30 Х/ф «Опасно для жизни!» (0+)
04.20 Д/ф «Первые» (16+)
05.20 Д/ф «Звёздные дома» (16+)
06.00 «Домашняя кухня» (16+)

06.00, 05.15 М/ф
08.15 Х/ф «Двенадцать месяцев» (0+)
11.20, 01.00 Х/ф «Сказ про то, как царь Петр арапа женил» (0+)
13.30 КВН на бис. (16+)
14.30 «Убойная сила» (12+)
21.00, 22.00 +100500. (16+)
03.05 Х/ф «Горячий снег» (6+)
Воскресенье, **13** сентября
06.00, 05.45 М/ф
09.00 Т/с «Светофор» (16+)
14.30, 01.00 Х/ф «Супермозг» (12+)
17.00 Д/ф «Войны Юрского периода» (12+)
19.00 +100500. (16+)
03.30 Х/ф «Прощайте, доктор Фрейд» (Россия, 2004г.) (12+)

06.00 Смешарики. (12+)
08.40 Школа Доктора Комаровского. (16+)
09.25 Орел и решка. Неизведанная Европа. (16+)
11.30 Битва ресторанов. (16+)
12.30 Орел и решка. Шопинг. (16+)
13.30 Жаннапожени. (16+)
14.30, 22.00 Орел и решка. На краю света. (16+)
15.25, 23.00 Х/ф «Незваные гости» (16+)
17.45 Х/ф «Секс в большом городе 2» (16+)
20.35 Ревизорро. (16+)
01.25 Х/ф «Мальчишник 3» (16+)
03.25 Т/с «Сплетница» (16+)

1

06.00, 10.00 Новости
06.10 Т/с «Лист ожидания» (16+)
08.10 «Армейский магазин» (16+)
08.40 М/с «Смешарики. Пин-код»
08.55 «Здоровье» (16+)
10.15 «Непутевые заметки» (12+)
10.35 «Пока все дома»
11.25 Фазенда
12.00 Новости с субтитрами
12.15 Д/ф «Теория заговора» (16+)
13.15 Х/ф «Неподсуден» (0+)
15.00 Х/ф «Каникулы строгого режима» (12+)
17.10 «Время покажет». Темы недели. (16+)
19.00, 22.30 «Клуб Веселых и Находчивых». Встреча выпускников-2015 г. (16+)
21.00 Воскресное «Время»
23.45 Х/ф «Большой брат следит за тобой» (16+)
00.55 «Тихий дом» на Венецианском кинофестивале. Программа Сергея Шолохова. (16+)
01.25 Х/ф «21 грамм» (16+)
03.40 «Модный приговор»

РОССИЯ 1

05.15 Х/ф «Возврата нет» (16+)
07.20 «Вся Россия» (12+)
07.30 «Сам себе режиссер» (12+)
08.20, 03.35 «Смехопанорама» (12+)
08.50 «Утренняя почта» (12+)
09.30 «Сто к одному» (12+)
10.20 «Местное время. Вести - Урал. Неделя в городе» (12+)
11.00, 14.00 «Вести» (12+)
11.10 «Смеяться разрешается» (12+)
13.10, 14.20 Х/ф «Мой любимый гений» (16+)
17.30 «Главная сцена» (12+)
20.00 Вести недели
22.00 «Воскресный вечер с В. Соловьевым» (12+)
00.30 Х/ф «Выкрутасы» (12+)
02.35 «Зоя Воскресенская. Мадам «совершенно секретно» (12+)
04.05 «Комната смеха» (12+)

РОССИЯ 2

08.30 Панорама дня. LIVE
10.05 «Моя рыбалка»
10.35 Х/ф «Летучий отряд. Пятое дело» (16+)
12.20 Х/ф «Летучий отряд. Стертые следы» (16+)
14.05, 17.20 Большой спорт
14.30 Волейбол. Кубок мира. Мужчины. Россия-Иран. Прямая трансляция из Японии
16.25 Художественная гимнастика. Чемпионат мира. Прямая трансляция из Германии
17.40 Х/ф «Отдел С.С.С.Р.» (16+)
00.50 «Большой футбол с Владимиром Стогниенко»
01.40 Смешанные единоборства. Fight Nights (16+)
03.35 «Полигон». Оружие снайпера
04.05 «Полигон». Боевые вертолеты
04.35 «Основной элемент». Бытовая пиротехника
05.00 «Основной элемент». Астероиды
05.30 «Максимальное приближение». Южная Корея
05.55 «Максимальное приближение». Вологодчина
06.45 Х/ф «Две легенды. Двойные стандарты» (16+)

ОТВ

06.00 «Депутатское расследование» (16+)
06.20 «Патрульный участок на дорогах» (16+)
06.40, 08.25, 11.55, 12.20, 13.20, 14.50, 18.25, 22.55 «Погода на «ОТВ» (6+)
06.45 Д/ф «Зоомания» (6+)
07.30 Д/ф «Ударная сила: Стратегическая авиация» (16+)
08.30, 13.25 на ОТВ! Модный тележурнал «Мельница» (12+)
09.00 Х/ф «Золотой теленок» (12+)
12.00 «Все о загородной жизни» (12+)
12.25 «Елена Малахова: ЖКХ для человека» (16+)
12.30, 23.00 Итоги недели
13.00 «В гостях у дачи» (12+)
13.55 Д/ф «Как Иван Васильевич менял профессию» (16+)
14.45 «Наше достояние» (12+)
14.55 Шоу «Все хиты «Юмор-FM» (Россия, 2014 г.) (12+)
16.45 Х/ф «Тепло наших тел» (12+)
18.30 Х/ф «Склифосовский-4» (16+)
20.50 на ОТВ! Лолита, гр. «На-На», Сергей Трофимов, Лайма Вайкуле в музыкальном шоу «Достояние республики» (Россия, 2011 г.) (12+)
23.50 «Полный абзац» (16+)
00.05 Х/ф «Грустная валентинка» (16+)
02.00 Х/ф «Дни Турбиных» (0+)

ЦЕНТР

08.05 Х/ф «Добро пожаловать, или Посторонним вход воспрещен» (0+)
09.30 «Фактор жизни» (12+)
10.00 Д/ф «Чертова дюжина Михаила Пуговкина» (12+)
10.55 Х/ф «Свадьба в Малиновке» (0+)
12.45 «Барышня и кулинар» (12+)
13.20 «Петровка, 38»
13.30 «События»
13.40 «Тайны нашего кино». «Собачье сердце» (12+)
14.10 Х/ф «Собачье сердце» (18+)
16.55 «Московская неделя»
17.25 Х/ф «Вторая жизнь» (12+)
21.00 «В центре событий»
22.00 «Спасская башня». Фестиваль военных оркестров. Прямая трансляция
01.00 Т/с «Отец Браун 3» (16+)
02.50 Х/ф «Приключения Шерлока Холмса и доктора Ватсона. Собака Баскервилей» (0+)
05.45 Т/с «Чисто английское убийство» (12+)
07.25 «Осторожно, мошенники!» (16+)

ТВ3

05.05 «Всё будет хорошо!» (16+)
06.05 Х/ф «лучшие враги» (16+)
08.00, 10.00, 13.00, 15.40 «Сегодня» (16+)
08.15 Лотерея «Русское лото плюс»
08.50 «Их нравы»
09.25 «Едим дома!»
10.20 «Первая передача» (16+)
11.00 «Чудо техники» (12+)
11.50 «Дачный ответ»
13.20 Чемпионат России по футболу 2015 г. / 2016 г. Прямая трансляция
16.00 Х/ф «Хрущев. Первый после сталина» (12+)
17.00 «Следствие ведут...» (16+)
18.00 «Акценты недели»
19.00 «Точка» (16+)
20.00 «Большинство»
21.15 Т/с «Ментовские войны» (12+)
01.05 «Большая перемена» (12+)
03.00 Т/с «Час Волкова» (16+)

ТНТ

07.00 «ТНТ.Mix» (16+)
07.35, 08.00, 08.30 М/с «Губка Боб Квадратные штаны» (12+)
09.00, 09.30 Т/с «Деффчонки» (16+)
10.00 «Перезагрузка» (16+)
11.00 «Дом 2. Lite» (16+)
12.00 «Танцы» (16+)
14.00 Х/ф «Гарри Поттер и Орден Феникса» (12+)
16.35 Х/ф «Гарри Поттер и Принц-полукровка» (12+)
19.30 «Комеди Клаб. Лучшее» (16+)
20.00 «Comedy Woman. Лучшее» (16+)
21.00 «Однажды в России» (16+)
22.00 «Stand up» (16+)
23.00 «Дом 2. Город любви» (16+)
00.00 «Дом 2. После заката» (16+)
01.00 Х/ф «Антихрист» (18+)
03.05 Т/с «Пригород» (16+)
03.35 Т/с «Нижний этаж» (12+)
04.00 «Город гангстеров» (16+)
04.55 Т/с «В поле зрения 4» (16+)
06.00, 06.30 М/с «Пингвины из «Мадагаскара» (12+)

СТС

06.00 М/с «Великий человек-паук» (6+)
06.25 М/с «Чаплин» (6+)
06.50 М/с «Пингвинёнок Пороро»
07.25 Т/с «Кухня» (16+)
10.00 «Большая маленькая звезда» (6+)
11.00 «Успеть за 24 часа» (16+)
12.00 «Дикие игры» (16+)
13.00 «Руссо туристо» Тревел-шоу (16+)
14.00 Х/ф «Служебный роман. Наше время» (16+)
15.45 «Уральские пельмени. Лучшее от Стефании-Марьяны Гурской» (16+)
16.00 «Уральские пельмени. Лучшее от Сергея Исаева» (16+)
16.30 Шоу «Уральских пельменей». Назад в булошную! часть 2» (16+)
17.30 Х/ф «Между небом и землёй» (12+)
19.15 Х/ф «Железный человек-3» (12+)
21.40 Т/с «Лондонград. Знай наших!» (16+)
01.45 Х/ф «Принцесса на горошине» (0+)
03.30 «6 кадров» (16+)
05.40 «Музыка на СТС» (16+)

СТС LOVE

08.00 Музыка на «СТС Love» (16+)
10.10, 13.10, 16.10, 19.10, 22.10 Т/с «Папины дочки» (16+)
23.00 Один день с «Mband» (12+)
23.30 Т/с «Анжелика» (16+)
01.00 Т/с «90210: новое поколение» (16+)
01.50 Т/с «Амазонки» (16+)
03.40 Т/с «Ранетки» (16+)
05.35 Т/с «Кремлевские курсанты» (16+)

РОССИЯ К

06.30 Канал «Евроньюс»
10.00 «Обыкновенный концерт»
10.35 Х/ф «Прощание с Петербургом» (12+)
12.10 Легенды мирового кино. Анита Экберг
12.40 (Россия) любовь моя!
13.05 Д/ф «Ариф Меликов. Легенда»
13.35 Д/ф «Из жизни ежика в период глобального потепления»
14.30 Гении и злодеи. Ирвинг Берлин
15.00 «Что делать?»
15.45 «Пешком...». Москва дачная
16.15 Спектакль «Мещане»
18.50, 01.55 «Анна Андерсон. Наследница или самозванка?»
19.40 «100 лет после детства»
19.55 Х/ф «Живет такой парень» (0+)
21.30 Острова. Родион Нахапетов
22.10 Опера «Хованщина»
01.40 М/ф для взрослых
02.40 Д/ф «Гробницы Когурё. На страже империи»

ДОМАШ

00.00, 15.05 «Верую! Из жизни знаменитых современников»
01.00, 11.05 Документальный фильм
01.55, 04.00, 05.25, 10.20, 12.25, 14.25, 18.50, 21.25, 23.05 «Мульткалендарь»
02.00, 12.05 «Библейский сюжет»
02.30 «Кузбасский ковчег»
03.00 «Мир Православия»
03.30 «Глаголь»
04.05 «Седмица»
04.30 «Слово истины»
04.45 «О земном и небесном»
04.55, 10.15, 13.25, 18.45, 23.00 «Этот день в истории»
05.00 «Утреннее правило»
05.30 «Воскресные беседы с епископом Каскеленским Геннадием»
05.45 «Обзор прессы»
06.00, 12.30 «У книжной полки»

06.15 «Интервью митрополита Лонгина» / «Благая весть» / «Вестник Православия»
06.30, 14.30, 19.00 «Читаем Евангелие вместе с Церковью»
06.40, 14.40, 19.10 «Читаем апостол»
06.50, 14.50, 19.20 «Церковный календарь»
07.00 Божественная литургия (прямая трансляция)
10.00 «Хранители памяти»
10.25 «Песнопения для души»
10.30 «Церковь и мир» с митрополитом Илларионом
11.00, 12.00, 14.00, 15.00, 16.00, 18.00, 18.55, 20.00 «Союз онлайн»
12.45 «Интервью в Московской Духовной Академии» «Профессор Владимир Шохин. Место интеллигента в Церкви»
13.00 «Душевная вечеря»
13.30 «Доброе слово-день» и «День в Шишкином лесу»
14.05 «На все лады»
16.05 «Лаврские встречи со священником Анатолием Першиным»
16.30 «Комментарий недели» протоиерея Всеволода Чаплина
16.45 «Всем миром!»
17.00 «Лекции в Сретенской Духовной Семинарии» «Библейская история. Появление мира и человека. Заветы Бога с Адамом и Ноем. Лектор Ф.А.Куприянов». 2,0ч. +)
18.05 «События недели»
19.30 «Доброе слово-вечер» и «Вечер в Шишкином лесу»
19.45 «Купелька»
20.05 «В студии-протоиерей Димитрий Смирнов». Прямой эфир
21.05, 23.10 «Вечернее правило»
21.30 «Беседы с Владыкой Павлом»
21.55 Информация
22.00 Лекция профессора А.И.Осипова
23.30 «Первосвятитель»
23.45 «История Церкви на Урале»

ТНВ

06.55 Х/ф «Родня» (16+)
08.30 «Татарстан. Обзор недели» (татар.) (12+)
09.00 «Мы 20 лет танцуем этот мир!» (6+)
10.00 М/ф
11.00 «Школа» (16+)
11.15 «Тамчы-шоу»
11.45 «Поем и учим татарский язык»
12.00 «Молодежная остановка» (12+)
12.30 «Музыкальные сливки» (татар.) (12+)
13.20 «Каравай» (6+)
13.50 «Дорога без опасности» (12+)
14.00, 16.00, 18.00 «Новости Татарстана» (12+)
14.10 «Секреты татарской кухни» (12+)
14.30 «Литературное наследие» (6+)
15.10 «Новости Татарстана» (татар.)
15.30, 05.40 Концерт (татар.) (6+)
16.10 «Закон. Парламент. Общество»
16.35 «Наш след в истории» (татар.) (12+)
17.00, 22.00 «Новости Татарстана» (татар.) (12+)
17.10 «В мире культуры» (12+)
18.15 «В центре внимания» (12+)
18.30 «Видеоспорт» (12+)
19.00 Хоккей. Чемпионат КХЛ. «Ак Барс» - «Салават Юлаев». Трансляция из Казани. В перерывах - прямые включения с «Казань Арена» (12+)
21.15, 22.15 Концерт. (6+)
23.30 «Семь дней» (12+)
00.30 Продолжение концерта. (6+)
01.00 «Музыкальная десятка» (12+)
02.00 «Молодежь on line» (12+)
03.00 Спектакль «Артист» (12+)
04.00 «Манзара» (Панорама) (татар.) (6+)

5

06.25 М/ф «Таежная сказка», «Три дровосека», «Верлиока», «Песенка мышонка», «Попался, который кусался!», «Петух и краски», «Пряник», «Три мешка хитростей», «Вот так тигр!», «О том, как гном покинул дом и...», «Рикки-Тикки-Тави»
10.00 «Сейчас»
10.10 «Истории из будущего»
11.00 Х/ф «Ва-банк» (12+)
12.55 Х/ф «Ва-банк-2» (16+)
14.40 Х/ф «Секс-миссия, или Новые амазонки» (16+)
17.00 «Место происшествия. О главном»
18.00 Главное
19.30, 20.30, 21.30, 22.30, 23.30, 00.20, 01.20, 02.15 Т/с «Братство десанта» (16+)
03.05, 04.30 Х/ф «Битва за Москву» (12+)

★

06.00 Д/ф «Огненный экипаж» (12+)
06.25 Х/ф «Строгая мужская жизнь» (12+)
08.10 Д/с «Прекрасный полк». «Маша» (12+)
09.00 Новости Недели с Ю. Подкопаевым
09.20 «Служу России»
09.55 «Военная приемка» (6+)
12.15, 13.15 «Научный детектив» (12+)
13.00, 23.00 Новости дня
13.30 Т/с «Смерть шпионам. Крым» (16+)
18.00 Новости. Главное
18.45 Д/с «Легенды советского сыска» (16+)
21.55, 23.20 Х/ф «Фортуна» (16+)
00.00 Х/ф «Атака» (6+)
01.45 Х/ф «Седьмое небо» (12+)
03.40 Х/ф «Тайна горного подземелья» (0+)
05.15 Д/с «Погоня за скоростью»

05.00 «Миллион вопросов о природе» (6+)
05.15 М/ф (6+)
06.00 Х/ф «Марья-искусница» (12+)
07.35 «Знаем русский» (6+)
08.30 «С миру по нитке» (12+)
09.00, 15.00 Новости
09.15 «Почему я?» (12+)
09.45 Х/ф «Мой любимый гений» (16+)
13.15 Х/ф «Выйти замуж за капитана» (0+)
15.15, 21.00 Т/с «Робинзон» (16+)
20.00 Итоговая программа «Вместе»
23.00 Х/ф «О бедном гусаре замолвите слово» (0+)
02.05 Х/ф «Такое случается только с другими» (12+)
03.45 Д/ф «По поводу. Оттенки прекрасного» (12+)

карусель

07.00 «Лентяево»
07.25 «Прыг-Скок команда»
07.35 М/с «Смурфики»
09.35 «Секреты маленького шефа»
10.05 М/с «Фиксики»
12.10 «Голос. Дети»
14.10 М/ф «Барби суперпринцесса»
15.25 М/с «Привет, я Николя!»
16.20 М/с «Тайны страны эльфов»
18.05 М/с «Гуппи и пузырики»
19.45 М/с «Свинка Пеппа»
22.30 «Спокойной ночи, малыши!»
22.40 М/с «Смешарики»
00.00 «Навигатор. Апгрейд»
00.25 М/с «Барбоскины»
02.00 М/ф «Василиса Микулишна», «Конек-Горбунок»
03.30 Концерт «Взрослые и дети»
04.55 «Пора в космос!»
05.10 М/с «Новаторы»
05.30 «Звездная команда»
05.45 М/ф «Горный мастер», «Серебряное копытце», «Огневушка-поскакушка», «Щелкунчик»
06.45 «Зарядка с чемпионом»

8

07.00, 19.00 Т/с «Дороги Индии» (16+)
08.00 «Один день в городе» (6+)
08.30 Т/с «На прицеле» (16+)
09.30 «В своей тарелке» (12+)
10.00 «В движении» (12+)
10.30, 18.00 «В гостях у Геннадия Малахова» (16+)
11.30, 14.30, 00.45 «Ювелирочка» (16+)
13.00, 17.00 «Звезды и судьбы» (16+)
14.00 «Будем здоровы» (16+)
16.00 «Ждем в гости с Зурабом Двали» (16+)
16.30, 06.35 «Наедине с Мехди» (16+)
21.00, 02.15, 03.00 Х/ф «Па» (18+)
21.55 Х/ф «Связь времен» (0+)
23.45 Ночной интерактивный канал. (16+)
03.55 Х/ф «Спартак и Калашников» (0+)
06.05 «Место происшествия» (16+)

серафим

06.10, 16.10, 02.10 «Россия для начинающих» (16+)
06.35, 16.35, 02.35 «Дорогая передача» (16+)
07.05, 17.05, 03.05 «Организация определенных наций» (16+)
08.50, 18.50, 04.50 «Камера смеха» (16+)
09.20, 19.20, 05.20 «Нереальная история» (12+)
09.45, 19.45 «Смайловичи» (12+)
10.10, 20.10 «Юрмала 2011» (12+)
11.50, 21.50, 05.45 «Заседание продолжается» (12+)
12.00, 22.00 «Повторение пройденного. Геннадий Хазанов» (12+)
12.30, 22.30 «Улица Веселая» (12+)
13.25, 23.25 «Кривое зеркало»
15.40, 01.40 «Одна за всех» (12+)

D

06.30 Т/с «Альф»
07.30, 23.55 «Одна за всех» (16+)
08.05 Х/ф «Евдокия» (0+)
10.10 Х/ф «Благословите женщину» (Россия, 2003г.) (12+)
14.20, 19.00 Х/ф «Подари мне воскресенье» (Россия, 2012г.) (16+)
18.00, 22.25 Д/ф «Звёздная жизнь» (16+)
23.25 Д/ф «Меня предали» (16+)
00.30 Х/ф «Любимый по найму» (12+)
02.25 Х/ф «Непридуманная история» (12+)
04.10 Д/ф «Первые» (16+)
05.10 Д/ф «Главная песня народа» (16+)
06.00 «Домашняя кухня» (16+)

перец

06.00, 05.00 М/ф
09.00 Т/с «Светофор» (16+)
14.30, 01.00 Х/ф «Оскар» (12+)
16.20 Концерт «Задорный день» (16+)
18.25 +100500. (16+)
02.45 Х/ф «Охота на единорога» (16+)
04.25 История государства российского

ПЯТНИЦА!

06.00 Т/с «Махабхарата» (12+)
08.00 Смешарики. (12+)
08.40 Школа Доктора Комаровского. (16+)
09.25 Орел и решка. Неизведанная Европа. (16+)
11.30 Орел и решка. Юбилейный. (16+)
12.30, 18.55 Ревизорро. (16+)
14.00 Битва салонов. (16+)
15.00 Хэлоу, Раша! (16+)
16.00 Х/ф «Секс в большом городе 2» (16+)
22.00 Орел и решка. На краю света. (16+)
23.00 Х/ф «Мальчишник 3» (16+)
01.00 Х/ф «Умница Уилл Хантинг» (16+)
03.30 Т/с «Сплетница» (16+)

ОМВД ИНФОРМИРУЕТ

Заведомо ложное сообщение

Заведомо ложным сообщением об акте терроризма следует понимать доведение до сведения адресата (службы «02», МЧС и других) не соответствующей истине информации, о чём известно преступнику, о готовящемся взрыве, поджоге и иных действиях, создающих опасность гибели людей, причинения значительного имущественного ущерба либо наступления других общественно опасных последствий.

Способы доведения информации могут быть различными: устными, письменными, с использованием средства массовой информации (печатные издания, телевидение, Интернет) или по телефону. Мотивы и цели заведомо ложного сообщения могут быть разными и на квалификацию преступления не влияют.

В качестве адресата этих сведений, как правило, выступают организации, обязанные по роду службы реа-

гировать на такие сообщения (органы власти, органы безопасности, правоохранительные органы – ОВД, ФСБ, прокуратура и другие), или же организации, где предстоит якобы акт терроризма, отдельные граждане.

Санкция уголовного закона предусматривает следующие виды наказания – штраф в размере до двухсот тысяч рублей или в размере заработной платы или иного дохода осуждённого за период до восемнадцати месяцев, или исправительные работы на срок от одного года до двух лет, или арест на срок от трёх до шести месяцев, или же лишение свободы на срок до трёх лет.

Следует отметить, что кроме указанных выше санкций виновное лицо несёт и материальную ответственность в виде ущерба, причинённого выездом спасательных служб, применения специальной техники, эвакуации людей, применения специально обученных собак и т.д. Ущерб может доходить до нескольких сот тысяч рублей. Указанная сумма может быть взыскана судом одновременно при вынесении приговора по иску, направленному прокуратурой или лицом, пострадавшим от преступных действий.

Таким образом, «безобидное» на первый взгляд телефонное «хулиганство» может повлечь лишение свободы до 3 лет (как правило, в исправительном учреждении в виде колонии-поселения или же в исправительной колонии общего режима, если осуждённый ранее уже привлекался к уголовной ответственности).

ОМВД России по ГО «город Лесной»

СКОРБИМ

4 сентября уже шесть лет,
как с нами нет нашего сына
Владимира Ивановича Никифорова

Как трудно подобрать слова,
Чтоб ими нашу боль измерить!
Не можем в смерть твою поверить,
Ты с нами будешь навсегда.

Помяните добрым словом.

Родные

С началом учебного года!

В преддверии праздника Дня знаний инспектор по делам несовершеннолетних Наталия Гафурова поздравила детей из социально-реабилитационного центра от всего отдела полиции.

Для детей был организован праздник, на котором «помощница» инспектора Баба Яга провела для детишек развлекательные конкурсы, танцы, вместе с ребятами она собирала в портфель то, что нужно взять ученику в школу.

Инспектор Гафурова частый гость у ребят, поэтому они всегда рады прислушаться к её советам. Наталия Владимировна напомнила им о том, что совсем скоро начнётся новый учебный год и нужно помнить о безопасности по

дороге в школу. Оказалось, дети из центра хорошо информированы о правилах безопасности и ответили на все её вопросы.

ОМВД города Лесного инициативно оказал помощь ребёнку из многодетной семьи из посёлка Таёжного, испытывающей материальные затруднения: сотрудники полиции купили для ученика набор первоклассника и передали подарок на празднике сотруднику центра, вместе с подарками для всех детишек.

ОМВД России по ГО «город Лесной»

Как же хорошо творить чудо!

Здравствуй, мой друг! Сегодня поможем зайчику и узнаем, кто самый «кусачий»!

ПРОЗА ДЛЯ ЮНЫХ

Сотвори радугу

Автор не виноват – он хотел рассказать о счастливом мальчике, который радуется тёплому лету. Но этого не получилось, потому что Митя оказался, как он сам считал, самым несчастным созданием на свете. А всё, казалось бы, из-за пустяка: мальчик ни разу за всё лето не видел в небе радугу. И это было первый раз за всю его пока небольшую жизнь. В прежние года радуга всегда дарила Мите радость, которой хватало до самой осени. А сейчас он сидел на скамейке рядом со своим подъездом и грустил. Это увидел возвращавшийся домой сосед-старшеклассник Слава.

– Что, гвардеец, нос повесил? – спросил он и сел рядом.

Митя только вздохнул.

– У меня тоже нет особой радости, – сказал Слава. – Родители вот в командировку уехали. Меня одного оставили. Скучаю – жуть. Утром проснёшься, некому «С добрым утром!» сказать. Вечером придёшь домой – никто не ждёт. А у тебя-то что стряслось?

– А я за всё лето ни разу радугу не видел, – печально произнёс Митя. – Жаль, что у меня нет волшебной палочки!

– Да, это серьёзно, брат. В твоём возрасте радуга – это чудо. А без него, конечно, какая радость? Но знаешь, брат, я тебе могу помочь. У меня как раз есть такая волшебная палочка. Ты подожди, я её сейчас принесу.

Ждать Славу пришлось недолго.

– Вот, возьми, – сказал он и протянул Мите стеклянный многогранник.

– Посмотри через него на свет.

Митя так и сделал. И – о, чудо, в небе загорелась радуга! Да какая! О такой можно было только мечтать!

– А откуда она там взялась? – удивлённо спросил Митя.

– Всё объясняется законами физики, – улыбнулся Слава. – Но тебе пока про них лучше не знать. Я вот, например, знаю их, но что толку? Никаких чудес вокруг себя и не вижу... А ты – совсем другое дело. Я тебе, кстати, дарю эту штуковину.

– Спасибо! – Митя сжал в руке подарок и, счастливый, побежал домой. Там его уже ждала мама. Митя протянул ей своей подарок.

– Мама, смотри! У нас теперь дома всегда будет жить радуга!

Мама посмотрела через многогранник на свет.

– Да, красиво, – сказала она. – Ой, а сколько тут радуг! – мама уже начала крутить многогранник перед глазами. Митя стоял, смотрел на неё и улыбался. Как же это хорошо, думал он, уметь не просто видеть, а самому уметь творить такое чудо!

Позже Митя, конечно, узнал в школе, что собой представляет радуга и откуда она берётся. Но ни один закон физики не был способен объяснить ту радость, с которой дети обычно смотрят на эту разноцветную красавицу неба. И ещё Митя посвятил радуге такой стих:

В небе радуга горит –
Сердце больше не грустит!
Дарит миру семь цветов:
«Будь, мой друг, всегда здоров!»

Юрий АЛОВ

ДЕТЕКТИВ

Помоги пчёлке добраться до мёда

А зайчику – до малины

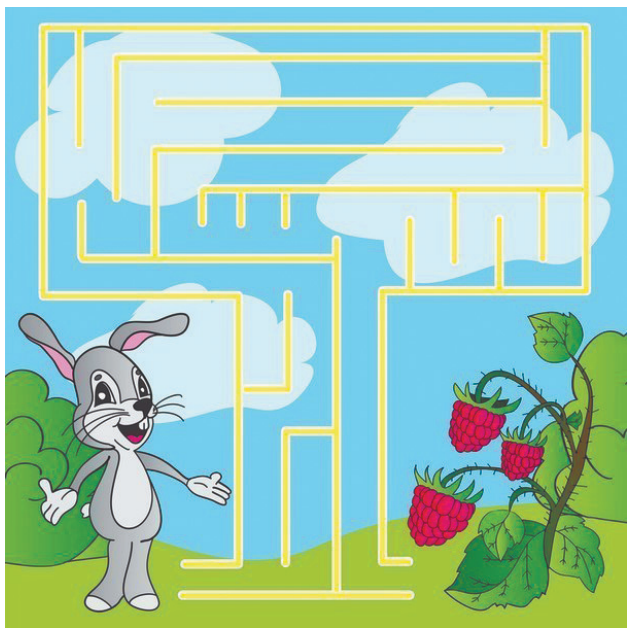

ОТГАДАЙ-КА

Время ребусов!

Загадки «на двойку» отгадай на пятёрку!

Два кольца, два конца, посередине – гвоздик;

Сговорились две ноги делать дуги и круги;

Два соболя лежат хвостами друг к другу;

Два домика-теплушки подарены Танюшке

Ответы: ножницы, циркуль, ворота, варежки.

РАСКРАСЬ-КА

Раскрась осень яркими красками!

УЛЫБНИСЬ

Жизнь умеет удивлять!

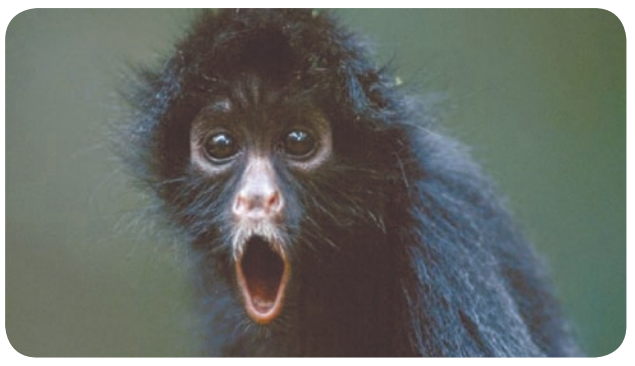

ПОЧЕМУЧКА

Кто кусается сильнее всех?

Чтобы ответить на этот вопрос, учёные обычно используют так называемый «коэффициент силы укуса» (КСУ) – отношение силы укуса к массе используемых мышц. Как ты думаешь, кто держит рекорд среди млекопитающих? Лев или тигр? – Вовсе нет, их КСУ равен 112 и 127 соответственно. Наш бурый мишка обладает совсем незначительной силой укуса с КСУ 78. А вот серый волк имеет значительный КСУ в 136. Ну а рекордсменом с самым сильным укусом является тасманийский дьявол с КСУ 181!

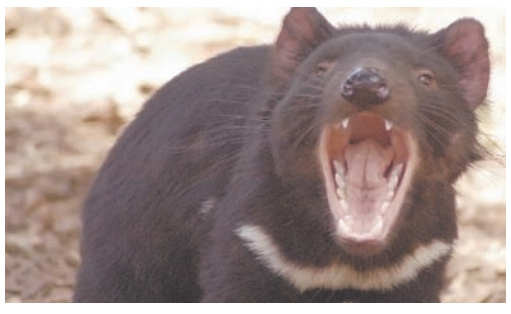

Подготовила Анна ДЕМЬЯНОВА по материалам сети Интернет

ХОЧУ РАССКАЗАТЬ

Живёт такой сосед

Виктор Батурин: «Душой и сердцем я пишу стихи. И по-другому просто не умею…»

Бывает так: знаешь человека много лет как доброго соседа, высококлассного рабочего – и вдруг он открывается с новой, совершенно неожиданной стороны...

Мне захотелось рассказать о Викторе Батурине. Учились мы с ним в одной школе № 61, в один год её закончили: в 1966 году заканчивали 10 и 11 классы одновременно. Все, кто хотел, пришли на завод. Виктор был принят в цех № 26 учеником слесаря механосборочных работ. Активно повышая квалификацию, вырос до слесаря механосборочных работ 6 разряда. Получил вторую профессию – штамповщик точной штамповки. Теперь уже у него ученики, и в 1975 году ему присвоено звание «Лучший наставник завода».

Премий и благодарностей за выполнение срочных, ответственных и особо важных спецзаданий не сосчитать. Работы было много, много освоений новой продукции. Если было нужно, работали и в выходные, и ночью. Как результат ответственного отношения к выполняемой работе – медаль «За трудовое отличие» за заслуги в создании и освоении производства специальной техники.

За самоотверженный труд и высокое качество работы, как победитель соцсоревнования, Виктор Иванович удостоен права быть сфотографированным в Кремле, в Гербовом зале вместе с победителями из других городов и с министром среднего машиностроения Е.П. Славским, космонавтом Г.Т. Береговым, президентом Академии наук СССР А.П. Александровым. Получил личное поздравление от Е.П. Славского и подарок – фотоаппарат «Зенит». Побывал в институте Курчатова, в Звёздном городке, видел первый атомный реактор.

Виктор Батурин

На «медных трубах» не споткнулся, продолжал также ответственно трудиться, повышать квалификацию, и в 1978 году ему присвоено звание «Отличник качества» и вручено личное клеймо.

В 1981 году указом Президиума Верховного Совет СССР за освоение продукции стратегического назначения и выполнение особо важных заданий Виктор Иванович Батурин был награждён орденом «Трудового Красного Знамени», который вручил ему Б.Н. Ельцин.

Вот такие люди создавали славу заводу, и недаром комбинат «Электрохимприбор» награждён орденом Ленина и орденом Октябрьской революции. Именно о таких тружениках написал свою книгу А.В. Митюков «Удивительные люди уникального завода».

По результатам всесоюзного соцсоревнования Виктору присвоено звание «Лучший слесарь министерства» и вручен почётный диплом.

За активное участие в оснащении Военно-Морского флота России он награждён медалью «300 лет Российскому Флоту».

43 года своей жизни отдал Виктор родному заводу, теперь уже комбинату. Он вспоминает: «Когда я пришёл в цех, начальником был неутомимый Виктор Николаевич Карзанов, первым бригадиром у меня был Валерий Александрович Пономарёв. Работали бок о бок с конструктором В.В. Загвоздкиным и технологом Е.В. Тинт. И вообще, в жизни мне встретилось много хороших людей. Не стоял я в стороне и от общественной работы: комсорг, профгруппорг, группа профилактики, ДНД, комиссия по трудовым спорам».

Вот такие люди создавали славу заводу, и недаром комбинат «Электрохимприбор» награждён орденом Ленина и орденом Октябрьской революции

С женой Татьяной Павловной они воспитали двоих детей. Внук отслужил в армии, работает на ВИЗе в Екатеринбурге.

Вот такая биография у моего бывшего соседа, и совсем не удивительно, что ему есть, что сказать людям, оставить своим детям. Последние десять лет Виктор пишет стихи. Вот некоторые из них.

Мне кажется, что жизнь я прожил не напрасно.

Виктор Батурин

Семью свою, детей и внуков
я люблю!
Я видел жизнь – она прекрасна!
Но не за всё её благодарю!

Всё было: взлёты и паденья,
За это, жизнь, тебя люблю!
Ты будто чёрно-белое виденье:
То ты стена, то плёс – и я плыву...

А мне остались все сомненья,
И жизнь свою догнать бы на бегу...

***

Ни возраст, ни фигура и не внешность
Сейчас для нашей жизни не нужны!
Нам надо, чтоб была любовь и нежность,
Чтобы спокойной жизнью наслаждались мы.

А лучше, если всех мы понимаем
И в радости и, не дай Бог, в беде.
Тогда мы просто душу открываем.
И, если надо, приходи ко мне!

Закончить свою заметку я хочу словами Е.П. Славского из его последнего интервью: «Дай Бог сегодняшнему молодому поколению сохранить ту жажду жизни и преданность труду, которые были присущи моим товарищам».

Людмила МУРЗИНА

Центр реабилитации ФГУП «Комбинат «Электрохимприбор»

оказывает широкий спектр реабилитационно-оздоровительных услуг для жителей и гостей города:

- Аппаратная физиотерапия
- Грязелечение, теплолечение
- Водолечение – ванны, души
- 4 вида механического массажа
- Озонотерапия – новинка!
- Прессотерапия
- Галокамера
- Сухие углекислые ванны
- Кедровые бочки и многое другое.

Квалифицированные врачи ведут приём с 12.30 до 19.30 ежедневно, кроме субботы, воскресенья.

На приём необходимо приходить с вашими медицинскими документами.

Процедуры проводятся с 12.30 до 19.30 ежедневно, кроме субботы, воскресенья.

Справки по телефону 9-58-64 с 8.00 до 16.30 ежедневно, кроме субботы, воскресенья.

Ждём вас по адресу г. Лесной, ул. Кирова, 1 «б», центральный вход.

реклама

ФОТООХОТА

Смотрите в оба!

Узнай себя на фото – и получи приз

Узнали себя на фото? Сообщите об этом по тел. 8-952-740-22-91 (по будням с 9.00 до 18.00). Если ваш сигнал будет первым, вы станете обладателем приятного подарка!

Вера МАКАРЕНКО, ведущая рубрики

Победительницы двух прошлых недель:

Ольга Анисимова (просим извинить за опечатку в № 33)

и Елена Мокроусова.

Поздравляем

Владимиру Николаевичу Кетову – 80 лет

Уважаемый Владимир Николаевич!

Вся Ваша трудовая биография – это работа с полной самоотдачей и большой ответственностью. Целеустремлённость, огромная созидательная энергия, творческий подход к решению производственных проблем, уважение к людям, чуткость, отзывчивость и безграничное чувство юмора – вот качества, характеризующие Вас как человека и профессионала.
Коллектив механосборочного производства 121 сердечно поздравляет Вас с юбилеем.
Желаем Вам крепкого здоровья, счастья, взаимопонимания со стороны родных и близких! Пусть по долгой и ровной дороге жизни Вас всегда сопровождают верные друзья и надёжные соратники! Мира и добра Вам и Вашему дому!

Коллектив механосборочного производства 121

АФИША

К/Т «РЕТРО»

3-9 сентября
«Хитмэн: Агент 47» 16+; «128 ударов сердца в минуту»18+; «Парень с нашего кладбища» 12+; «Каникулы» 16+ , «Необыкновенное путешествие Серафимы» 6+, «Фантастическая четверка» 12+.

ПАРК КУЛЬТУРЫ И ОТДЫХА

6 сентября
12.00 Игровая развлекательная программа «Незнайка идёт в школу!» (в Павильоне развлечений). Специально для вас – игры, конкурсы, песни, танцы, розыгрыш супер приза от Незнайки ко Дню Знаний! Всем участникам – поощрительные призы. Приходите в любую погоду. Мы гарантируем вам хорошее настроение! Тел. 6-08-85

РАСПИСАНИЕ ХРАМА СИМЕОНА ВЕРХОТУРСКОГО Г. ЛЕСНОЙ

Тел. для справок по отпеванию, крещению, венчанию и т.д. 6-38-12

4 сентября
15.00 Великая вечерня, утреня, исповедь

5 сентября
Отдание праздника Успения Пресвятой Богородицы
8.00 Литургия.
10.15 Панихида – отпевание
12.00 Крещение
15.00 Всенощное бдение. Исповедь

6 сентября
Неделя 14-я по Пятидесятнице. Перенесение мощей свт. Московского Петра, всея России чудотворца
8.00 Литургия
10.15 Молебен

7 сентября
9.00 Молебен архангелу Михаилу

8 сентября
Сретение Владимирской иконы Пресвятой Богородицы
9.00 Молебен Божией Матери

9 сентября
9.00 Молебен Симеону Верхотурскому

10 сентября
Обретение Мощей прп. Иова Почаевского
9.00 Молебен Иову Почаевскому
15.00 Всенощное бдение. Исповедь

11 сентября
Усекновение главы Пророка, Предтечи и Крестителя Господня Иоанна
8.00 Литургия
10.15 Молебен
15.00 Великая вечерня, утреня, исповедь

СКДЦ «СОВРЕМЕННИК»

4-02-80 – касса

13 сентября
18.00 Народный театр СКДЦ открывает новый творческий сезон спектаклем «Монолог в никуда» (моноспектакль по повести Н.В. Гоголя «Записки сумасшедшего»). В постановке занят один из ведущих актёров НМДТ Сергей Сыров

МУЗЕЙ ГОРОДА

Выездные экскурсии по маршрутам:
12 сентября Екатеринбург – Ганина Яма,
19 сентября Верхняя Пышма, 26 сентября Екатеринбург – «Литературный квартал».
Тел.: 4-16-02, 4-16-04

Тематическая выставка «Чёрный день в календаре» – памяти событий в Беслане
Выставка «Эрнст Неизвестный – гражданин мира». Вы имеете возможность посмотреть работы художника, а также – совершить виртуальную экскурсию по музею автора в Екатеринбурге, принять участие в квест-игре.

В выставочном зале МВК (здание ЦГБ им. П.Бажова)
С 7 сентября открыта выставка, представляющая Челябинский «Национальный музей инструментов и традиционной одежды народов Евразии». Демонстрацию народных инструментов проводит Кабир Ямилов. Организуются коллективные экскурсии.

БАЖОВКА

Продолжается творческий конкурс «Калейдоскоп оживших героев». На конкурс принимаются работы, изображающие персонажей книг, выполненные в любой технике рукоделия. С Положением конкурса можно познакомиться на сайте библиотеки

Приглашаем посетить выставки: «Знание-сила» на абонементе; «Игрушечных дел мастера» (к конкурсу «Калейдоскоп оживших героев»), «Я читаю» (о чтении известных людей России) в отделе Медиатека

В читальном зале № 1 вас ждут: выставка работ взрослых учащихся студии «Палитра» Детской школы искусств (живопись, графика); выставка «Лесная скульптура» – поделки из берёзового капа Владимира Илларионова

В читальном зале можно познакомиться с макетами и эскизами памятника первостроителям Лесного, выполненными известным уральским скульптором К. Грюнбергом. Всем неравнодушным лесничанам предлагается оставить свои отзывы, комментарии, предложения

Встречи в клубах:
6 сентября
13.00 ЛИС

8 сентября
17.00 Клуб «Краевед». Открытие творческого сезона. Приглашаются все желающие принять участие в работе клуба

ДЕТСКАЯ БИБЛИОТЕКА

13 сентября
12.00 Главное событие осени! Только в этот день для читателей приготовлен особый сюрприз – творческая встреча с уральскими писателями. Наши гости – Елена Ленковская, Светлана Лаврова, Олег Раин, Ольга Колпакова.

13 сентября
14.00 Всем! Всем! Всем! Приглашаем всех жителей города в «Читающий сквер» на Праздник книги и чтения, посвящённый Году литературы! Выбери образ любимого литературного героя и приходи в сквер им. Ю. Гагарина. В этот день: читателям, пришедшим в костюмах любимых литературных героев, – гарантированный приз, а также свободная книжная полка (очень много книг и все в вашем распоряжении), автограф-сессия с детскими писателями, тематические фотозоны, цирковой мастер-класс, флешмоб «Танцующая книга», парад литературных колясок и многое другое. Обязательно приходи на самое яркое литературное мероприятие сентября! Подробнее по телефонам: 4-68-11, 4-10-19 и на сайте ЦГДБ им. А.П. Гайдара

Обращаем ваше внимание, что с 1 сентября Гайдаровка переходит на зимний график работы: понедельник-пятница – с 11.00 до 19.00, без перерыва, суббота – выходной, воскресенье – с 12.00 до 18.00

ХОЛОДНО!

«Отопительный сезон – это не рубильник»

В некоторых городах Свердловской области из-за холодной погоды отопительный сезон открыт раньше запланированного. Лесной в этот список не вошёл

То, что сегодня (ещё даже и не зимой) мы и наши дети мёрзнем и чаще обычного болеем, – оказывается, вовсе не показатель того, что Лесной находится на севере области. Нынче не просто не было лета на Урале, но ещё и осень пришла в августе с дождями, холодами и заморозками на почве.

Дома в городе, так и не успев прогреться на «летнем» солнышке, продолжают остывать. И то, что по некоторым прогнозам синоптиков, после середины сентября на несколько дней придёт «бабье» потепление, не означает, что стены наших квартир волшебным образом прогреются.

Поскольку «ледниковый период» в городе «несколько» затянулся, лесничане, немного потерпев, всё-таки стали роптать – вести обсуждения в соцсетях, обращаться в газету. Как-то верилось, что те службы и официальные лица, от которых зависит благополучие лесничан, отслеживают ситуацию и, конечно же, обратят внимание на то, что взрослые на работу ходят простуженными, что дети в садиках мёрзнут и уже не по разу заболевают... Но, забегая вперёд, отметим: дитя не плачет – мать не разумеет. На самом деле нужно было не молча терпеть и с напряжением смотреть на уличные термометры, с надеждой на потепление, а писать в различные инстанции: в СЭС, в прокуратуру, в управление образования и др.

Но вернёмся к нашим с вами недовольствам. Приводим ниже выдержки из обращений жителей Лесного в нашу редакцию и обсуждений в социальных сетях (резкие высказывания опускаем).

– Что делать-то? Жители замерзают, дети в садиках – вообще молчу. Как быть? Почитала законы, наши власти давно должны были включить отопление.

Показатель среднесуточного значения температуры за последние 5 суток должен составлять 8 градусов и менее. Эта величина не случайна. Помимо холода в жилых помещениях, существует очень большая опасность промерзания системы, особенно в подъездных пространствах. А это сопряжено со сложными аварийными работами, которые весьма не дёшевы.

– Я «мелкую» в садик 10 дней не вожу. Холодина невозможная. 15° в группе, а в спальне 12°-13°. Учебный год начался, а я не могу ребёнка в мерзлоту отправить

– Дети не успевают выздоравливать – болеют уже не по разу, взрослые болеют: на работе мёрзнут, домой приходят – холодно.

– В пятницу по местному сказали, что К СЕРЕДИНЕ СЕНТЯБРЯ БУДЕТ только ещё ОПРЕССОВКА! Кому писать, куда жаловаться?! Что, наши коммунальщики, не следят за прогнозом погоды? Никто не знал, что лета не будет и осенью все замёрзнем?

– Включите отопление хотя бы в детских садиках. Ну, одуреть ведь можно – дети в куртках в группе ходят!

– Отопление уже включили в Тюмени, в Серове, в Нижнем Тагиле – 1 сентября, в ХМАО – ещё 25 августа из за погодных условий. 3 сентября – в Первоуральске. А мы, что, НЕЛЮДИ, что ли?!

– В магазинах уже нет обычных обогревателей – остались только очень дорогие. Да и в квартирах и офисах не поставишь по несколько – можно разориться на электропробках и оплате электричества. Дождёмся, что дома начнут взлетать от зажжённого в кухнях газа! Не может быть, что виноватых в такой ситуации нет!

Мы обратились в главе городской администрации Лесного Юрию Васильевичу Иванову, он как раз вчера, в четверг, только вернулся из области, куда ездил и по вопросам отопительного сезона.

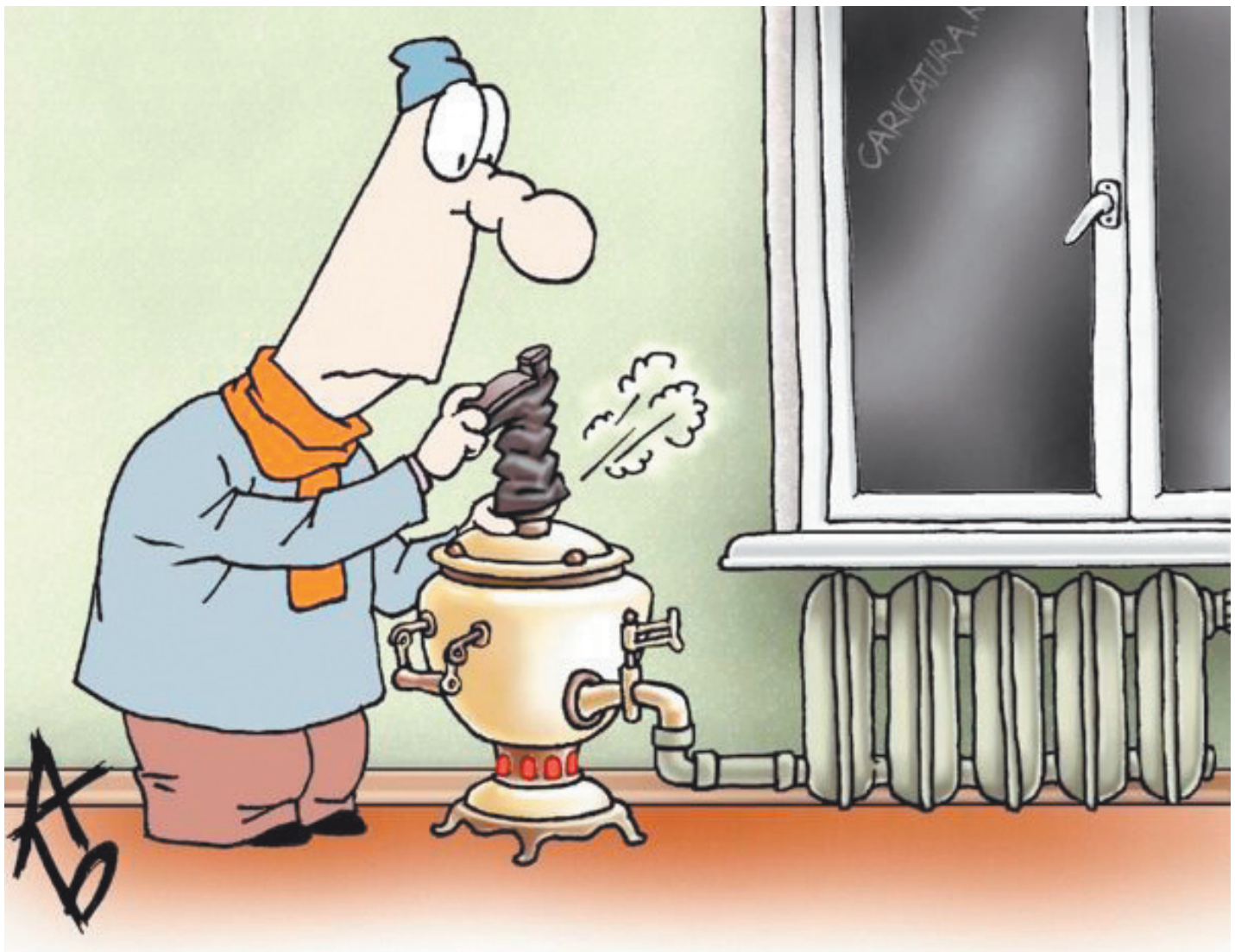

– Юрий Васильевич, был ли нарушен закон, предписывающий досрочное включение тепла в городе?

– Нет. Понижения температуры воздуха ниже восьми градусов в течение пяти дней подряд у нас ещё не было. Я опираюсь на данные специалистов управления городского хозяйства, энергетиков города и комбината, нижнетуринской ГРЭС, которые отслеживают статистику.

– Есть ли вероятность включения тепла в Лесном раньше запланированного, или когда его вообще ожидать?

– По планам, эта дата – 15 сентября. Сейчас мы прорабатываем вопрос о более раннем сроке. Но отопительный сезон – это не рубильник: взял – врубил, захотел – вырубил. Это дело очень серьёзное, и на эмоциях его не решишь. Тем более, речь идёт не только о городе, но и о всех прилегающих территориях с их спецификой. Начало отопительного сезона зависит от многих слагаемых. Во-первых, нет технической готовности у НТ ГРЭС, главного источника тепловой энергии: станция не готова дать тепло раньше 10 сентября. А там посмотрим, какая погода будет, во вторник, по прогнозам синоптиков, ожидается +22°. В прошлом году, если вспомнить, была такая же ситуация.

Во-вторых, в городе до сих пор идут ремонтные работы на порывах сетей после второй опрессовки. И то, что в соцсетях кто-то распространяет слухи о какой-то новой опрессовке – это сплетни: обе плановые, они уже проведены. Мы еженедельно встречаемся со специалистами, в том числе, и комбината, по вопросу ремонта сетей, и я лично отслеживаю ход работ. На сегодня осталось ещё два порыва.

В-третьих, отопительный период у нас длится 236 дней. И любое включение тепла раньше или выключение позже формально возможно только по согласованию с каждым жителем городского округа. Но, согласитесь, нереально собрать такое собрание и опросить всех, и не факт, что не найдутся несогласные. К тому же, финансовое бремя оплаты дополнительного тепла лежит на самих жителях. Но мы идём на это, так, в этом году отопительный сезон, если помните, из-за погодных условий был продлён на два дня. Естественно, Технодом людям выставил счёт. И некоторые до сих пор недоумевают, откуда у них в квитанциях появилась эта сумма.

– Неужели до Вас не доходит информация о том, что в детских садах холодно, по технике безопасности, вероятно, нельзя ставить обогреватели, дети после больничного выходят в группу и снова заболевают?

– Есть органы, которые за этим должны следить – прокуратура, санэпидстанция и др. Мне ниоткуда не поступала информация о том, что кого-то в городе заморозили, что увеличилась заболеваемость. На оперативках начальник управления О.В. Пищаева тоже таких вопросов не ставила. 1 сентября в школах тоже не было тепло, но никто не сел за парту в пальто.

Понятно, что я тоже в этом городе живу и так же, как все, по утрам просыпаюсь в холодной квартире, но это не 10 и 12 градусов. По крайней мере, я таких заявлений не видел.

...В общем, как мы поняли, наши, так сказать, бытовые термометры подвели лесничан: не дотянули до критической нормы, когда можно было бы тепло в городе включить пораньше. Что ж, придётся спасаться самим и дальше: больше двигаться, собираться в помещениях больше двух человек и искать безопасные способы самосогревания.

Подготовила Вера МАКАРЕНКО

Во-первых, нет технической готовности у НТ ГРЭС, главного источника тепловой энергии: станция не готова дать тепло раньше 10 сентября

РЕКЛАМА В ГАЗЕТУ

тел. 8-953-602-10-18

ВИДЕО-РЕКЛАМА В ТРАНСПОРТЕ

TV
Первое Маршрутное Телевидение
lesnoy.1mt.ru
8 950 654 43 19
8 950 635 79 43
реклама

АВТО,АВИА и Ж.Д. КАССЫ
на территории АЗС:
г.Лесной, ул. Строителей,24
Справки по круглосуточному номеру:
8-800-25-09-555
www.atp-lesnoy.ru
Низкие комиссии!!!
Работаем по требованиям!!!
реклама
АТП ОАО 1957

АВТОХОЗЯЙСТВО ФГУП «КОМБИНАТ «ЭЛЕКТРОХИМПРИБОР»

Предоставляет организациям и частным лицам следующие виды услуг по ремонту и техническому обслуживанию грузовых и легковых автомобилей:

1. Технический осмотр всех видов т.с. с применением средств инструментального контроля.
2. Техническое обслуживание и ремонт транспортных средств.
3. Проверка и регулировка развала-схождения колёс автомобилей.
4. Услуги шиномонтажа.
5. Балансировка колёс легковых и грузовых автомобилей.
6. Бесконтактная мойка автомобилей. Проводится специалистами прошедшими обучение в специализированном центре г. Екатеринбурга.

Предварительная запись для проведения технического осмотра автомобиля по круглосуточному телефону 9-53-88. Технический осмотр всех видов т.с. с применением средств инструментального контроля производится с 8.30 до 20.00.
Предварительная запись для проведения работ по техническому обслуживанию и ремонту производится по телефонам 9-53-96, 8-932-116-89-46 с 8.00 до 17.00.
Все работы сертифицированы: Сертификат добровольной сертификации №ДСАТ RU.OC.066.TO1175 реклама

КОНТАКТ
студия рекламы
contact.reklama@yandex.ru
от 300 РУБЛЕЙ!!!!
ШИРОКОФОРМАТНАЯ ИНТЕРЬЕРНАЯ ПЕЧАТЬ
БАННЕР, ПЛЕНКА, ФОТООБОИ, ХОЛСТ
г. Лесной, ул. Комсомольская,5, 2ой этаж
8-922 031 21 81

Реклама

Дом моей мечты!

Жизнь начинается с отдельной квартиры!
В новом строящемся доме в городе Лесном, микрорайон № 5

сдача в эксплуатацию - 2-й квартал 2016 года

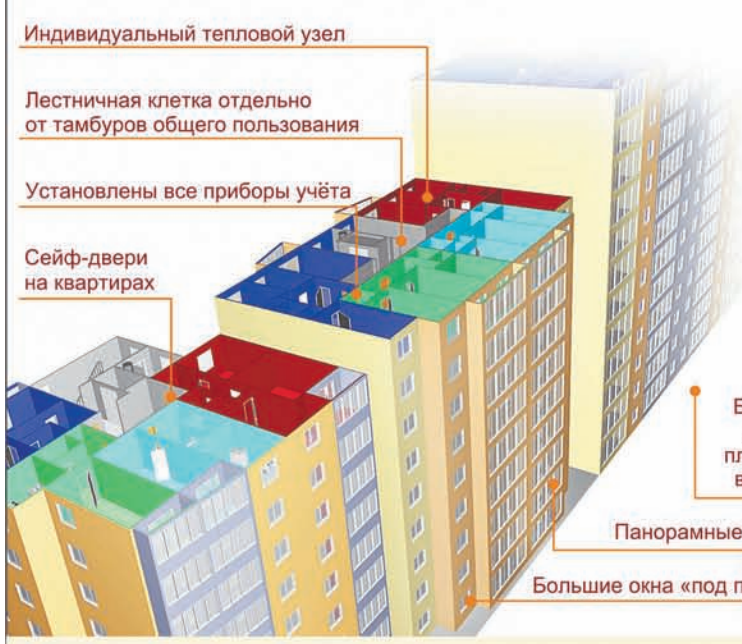

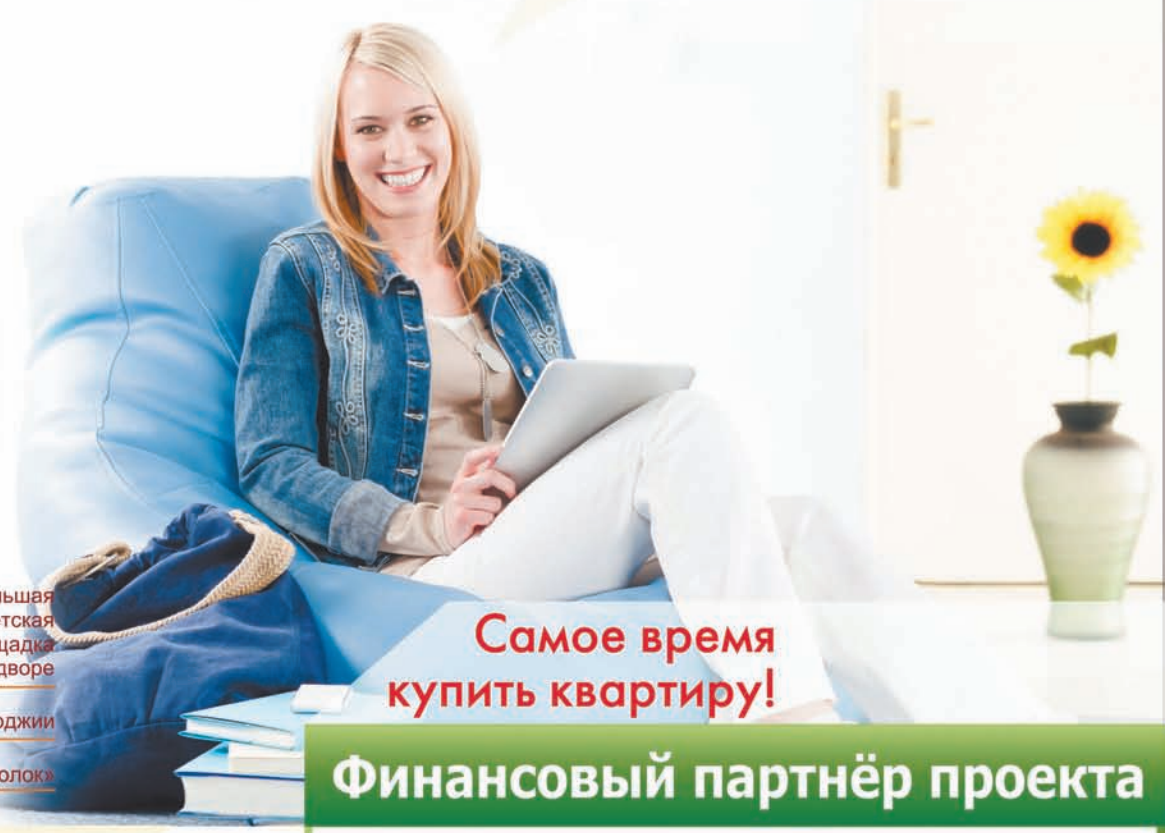

Самое время купить квартиру!

Финансовый партнёр проекта
8 800 555 55 50
(звонки по России бесплатно)
www.sberbank.ru
СБЕРБАНК
Всегда рядом
ОАО «Сбербанк России». Генеральная лицензия Банка России № 1481 от 08 августа 2012 года.

Застройщик ООО «Строй Сити»

Офис продаж: г. Лесной, ул. Орджоникидзе, д.21, тел. 6-12-00; 6-12-01 сайт www.61200.ru

К 70-ЛЕТИЮ АТОМНОЙ ОТРАСЛИ

Ядерная революция

Летопись эпохи: 2004-2005 гг.

2004 год

В январе завершены работы по продлению на 15 лет срока эксплуатации энергоблока № 1 Билибинской АЭС.

9 марта Указом Президента РФ образовано Федеральное агентство по атомной энергии (Росатом). Указом Президента РФ от 20.05.2004 № 649 Росатом был напрямую подчинён Правительству Российской Федерации.

10 марта руководителем Федерального агентства по атомной энергии назначен А.Ю. Румянцев.

27 октября после завершения реконструкции и модернизации введён в опытно-промышленную эксплуатацию первый энергоблок Ленинградской АЭС – РБМК-1000 с продлением срока его эксплуатации на 15 лет.

20 ноября на Тверском вагоностроительном заводе состоялась передача в эксплуатацию нового железнодорожного эшелона, предназначенного для перевозки отработавшего ядерного топлива, выгружаемого из атомных подводных лодок.

16 декабря осуществлён энергетический пуск 3-го блока Калининской атомной электростанции с реактором ВВЭР-1000.

2005 год

13 апреля Генеральная ассамблея ООН приняла предложенную Россией Конвенцию о борьбе с актами ядерного терроризма.

В 2004 году:

– Завершены работы по продлению срока эксплуатации энергоблока № 2 Кольской АЭС и модернизация энергоблока № 2 Курской АЭС с выводом его на номинальную мощность 1000 МВт.
–В Объединённом институте ядерных исследований состоялся пуск импульсного реактора ИБР-2 с новым подвижным отражателем, имеющим увеличенный в 2,5 раза ресурс. На реакторе проводятся нейтронные исследования в интересах отрасли.
–В НИИ электрофизической аппаратуры разработаны, изготовлены и поставлены в Центральный научно-исследовательский рентгено-радиологический институт Минздрава России и в Финляндию циклотроны СС18/9, составляющие основу комплекса технологического оборудования для производства радиофармпрепаратов для позитронно-эмиссионной томографии.
– В ГНЦ РФ «Физико-энергетический институт» получены опытные партии фильтрующих наномембран, наносорбентов и нанокатализаторов для дезактивации жидких радиоактивных отходов.

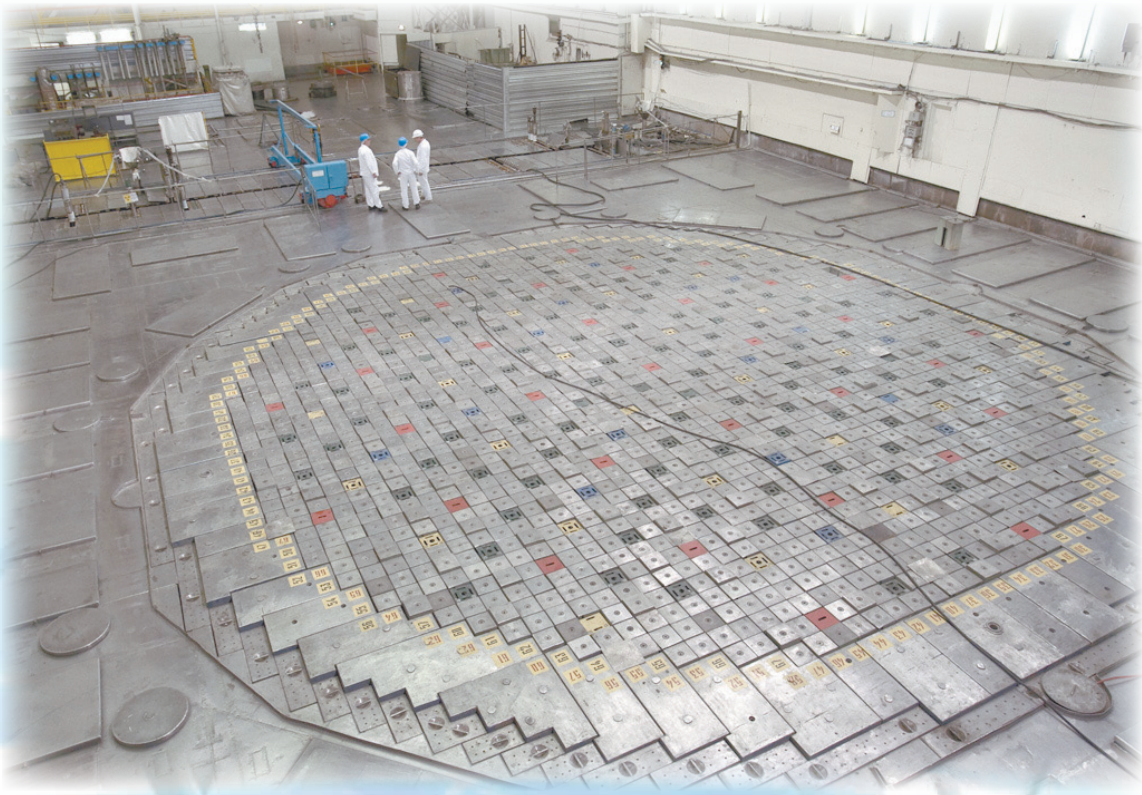

Ленинградская АЭС. Реакторный зал

Она стала первым договором, принятым в ООН по инициативе России. Документ предусматривает обеспечение антитеррористической защиты как мирного, так и военного атома, пресечение терактов с использованием самодельных ядерных устройств, неотвратимость ответственности лиц, виновных в совершении актов ядерного терроризма.

6 июня Указом Президента РФ учреждён День работника атомной промышленности. Профессиональный праздник атомщиков будет отмечаться 28 сентября. Именно в этот день в 1942 году Государственный комитет обороны СССР выпустил распоряжение «Об организации работ по урану» и одобрил создание при Академии наук СССР специальной лаборатории атомного ядра.

В июне в Федеральном агентстве по атомной энергии приняты Положения о знаке отличия в труде «Ветеран атомной энергетики и промышленности» и о Почётной грамоте Федерального агентства по атомной энергии.

Знак отличия в труде «Ветеран атомной энергетики и промышленности»

10 августа Президент Российской Федерации подписал указ «О совершенствовании системы мер социальной поддержки специалистов ядерного оружейного комплекса Российской Федерации».

В августе первой в мире атомной электростанции в Обнинске присвоен статус памятника истории и культуры России. Соответствующее решение экспертного совета федеральной программы «Памятники науки и техники в музеях России» принято по результатам рассмотрения материалов, представленных ГНЦ РФ «Физико-энергетический институт им. А.И. Лейпунского». Проработав 48 лет, Обнинская АЭС была остановлена 29 апреля 2002 года, за два года до своего полувекового юбилея.

По материалам Центра информационной и выставочной деятельности Федерального агентства по атомной энергии

Президент РФ В.В. Путин и руководитель Росатома А.Ю. Румянцев

ПроЛесной 6+
4 сентября 2015 года | № 34 (228)
Цитирование и использование любых материалов возможно только с согласия редакции
Свидетельство о регистрации ПИ № ТУ 66-00632 выдано Управлением Роскомнадзора по Свердловской области 24.02.2011

Учредитель ООО «Проконсалт»
Издатель ООО «Проконсалт»
Адрес: 620075,Свердловская область, г. Екатеринбург, ул. М.Сибиряка,101, 1190
Главный редактор О. С. Клименко
Ведущий редактор Вера Макаренко
Выпускающий редактор Анна Демьянова
Верстальщик-дизайнер Алёна Локотилова

Адрес редакции: 624201 Свердловская область, г. Лесной, Коммунистический пр-т, 29
Контакты
Журналисты: 8-952-740-22-91
Размещение рекламы: 8-953-008-17-54, 8-953-602-10-35
e-mail: prolesnoy@yandex.ru
Интернет-портал: пролесной.рф

Редакция не несёт ответственности за достоверность информации, содержащейся в рекламных объявлениях.
Материалы газеты со значком ■ публикуются на правах рекламы.
Отпечатано в типографии ООО«СИТИПРЕСС» 623751, Свердловская обл., г. РЕЖ, ул. О. Кошевого, 16
Номер заказа 78559
Тираж 15 000 экз. Бесплатно.
Номер подписан в печать 3.09.2015 г. в 15.00.
Мнение редакции не всегда совпадает с мнением авторов публикаций