«Достойный труд – законность, зарплата, занятость!»

Под таким девизом прошла первомайская демонстрация солидарности профсоюза

Стр. 2

Память жива, пока помним

5 мая в СКДЦ «Современник» поздравления принимали ветераны Великой Отечественной войны

Стр. 5

Катюша у каждого своя

Мы завершаем рассказ о легендарной песне и приглашаем всех спеть её в День Победы

Стр. 24

ПРО ЛЕСНОЙ

8 мая 2015 | № 17 (211)

Еженедельная общественная газета

ПРО ПОБЕДУ

Благодарим и помним

70 мирных лет

Война народная, священная война... 70 лет минуло со дня Великой Победы, но по-прежнему жива и будет вечно жить память о тех днях, когда развернулась страшная смертельная битва за мир, добро, человечность и нашу Родину. Вовек страна не забудет великого подвига и своих героев, которые стали примером невероятного мужества, стойкости и патриотизма. Они одолели врага, подарили будущее нам и нашим детям.

Они доказали всему миру: мы непобедимы, мы – страна героев!

Низкий поклон и огромная благодарность вам, ветераны, за ваш героизм, за вашу доблесть, за то, что подарили нам мир и свободу! Обещаем вечно хранить память о вашем подвиге!

С Днём Великой Победы, Лесной!

ПРО ОБЛАСТЬ

Жильё для сирот

В 2015 году по заказу Фонда жилищного строительства Свердловской области в 60 муниципальных образованиях региона ведётся строительство новых жилых домов, квартиры в которых будут переданы на безвозмездной основе порядка 700 детям-сиротам и детям, оставшимся без попечения родителей. На эти цели из областного и федерального бюджета выделено около одного миллиарда рублей. Часть объектов уже сданы в эксплуатацию, другие находятся в процессе строительства. Собственное жильё с начала года получили более 200 детей-сирот.

Аукцион на капремонт

Региональный Фонд капремонта приступил к проведению открытого конкурса по выбору подрядных организаций для выполнения работ по ремонту многоквартирных домов. Соискателям предложено разыграть два лота на общую сумму свыше 96 миллионов рублей.

Стоимость первого – около 40 миллионов рублей. На эти средства будет отремонтировано десять домов. Три из них расположены в границах городского округа Заречный, и семь – на территории Сухого Лога.

Второй лот, на 56,92 миллионов рублей, включает в себя двадцать домов в Ирбите, три – в Тавде и четыре дома в Туринске (всего 27 объектов).

Как сообщает региональный оператор, победители первых торгов будут определены 19 мая, после открытия доступа к заявкам на электронной площадке. Конкурсная документация размещена на официальном сайте Регионального Фонда капитального ремонта Свердловской области (http://www.fkr66.ru/) и на сайте электронной цифровой площадки (http://etp.gpb.ru).

Конец отопительного сезона

Через несколько дней в Свердловской области начнётся массовое отключение теплоснабжения. Об этом сообщили в региональном министерстве энергетики и ЖКХ.

Решение о дате прекращения подачи тепла потребителям принимается органами местного самоуправления. Основанием для окончания отопительного сезона на той или иной территории является постановление главы администрации муниципального образования.

Оборонное сердце страны

Свердловская область стала уникальным регионом России – 9 мая здесь состоятся сразу три масштабных парада военной техники, два из которых пройдут с участием авиации. Екатеринбург, Верхняя Пышма и Нижний Тагил станут площадками для проведения парадов военной техники, это позволит сделать 70-летие Победы запоминающимся и по-настоящему праздничным событием для ветеранов и остальных жителей области, а также продемонстрировать военную мощь Среднего Урала, являющегося промышленным и оборонным сердцем страны.

По решению командования Центрального военного округа Парад Победы в этом году пройдёт с участием военной авиации. Впервые в истории 9 мая самолёты пролетят над Площадью 1905 года в Екатеринбурге, а пару часов спустя – над Верхней Пышмой, где в этот момент состоится парад исторической военной техники. С этой инициативой в штаб ЦВО обратились областные власти. Авиапарад станет настоящим подарком для жителей Среднего Урала.

Сегодня Свердловская область продолжает держать марку и оставаться «оборонным» центром страны. В ОПК Среднего Урала трудятся свыше 100 тысяч человек. Здесь работают около 40 оборонных предприятий, которые производят самую современную продукцию военного назначения, востребованную во многих странах мира. Одна из новейших разработок «Уралвагонзавода» – военная техника, построенная на платформе «Армата», – будет впервые представлена в ходе парада на Красной Площади в Москве.

С пожарами справились

В майские праздники на территории Среднего Урала случилось 75 пожаров, общая площадь которых на момент ликвидации превысила 738 гектаров. Специализированное учреждение по тушению лесных пожаров в Свердловской области «Уральская авиабаза» подвело итоги работы по борьбе с возгораниями в период первомайских праздников. Несмотря на большое количество пожаров и крупные площади охваченных пламенем территорий, борьба с огнём велась оперативно. В первые сутки «Уральская авиабаза» потушила все возгорания, в том числе и на землях, не входящих в зону работы учреждения, чтобы обезопасить от угрозы распространения лесных пожаров на населённые пункты.

Департамент информационной политики губернатора Свердловской области

ПРО ПЕРВОМАЙ

«Достойный труд – законность, зарплата, занятость!»

Под таким девизом прошла первомайская демонстрация солидарности профсоюза

Колонна демонстрантов во главе с руководителями города, комбината, профсоюзным лидером ПК-391

Профсоюзный комитет комбината «Электрохимприбор», поддержав постановление правительства Свердловской области № 244-ПП от 08.04.2015 г. «О подготовке и проведении в Свердловской области мероприятий, посвящённых празднику Весны и Труда», вывел активистов и коллективы первичных профсоюзных организаций 1 Мая на ставшее уже традиционным торжественное шествие по городу и митинг.

Нарядная колонна демонстрантов градообразующего предприятия, сливаясь с представителями городских учреждений и организаций, единым строем прошла по центральной улице Ленина, Коммунистическому проспекту к площади досугового центра «Юность», где состоялись городской митинг и праздничный концерт. Горожане смогли увидеть интересные номера талантливых коллективов досугового центра «Юность» с привлечением победителей городского смотра художественной самодеятельности.

Наталья МУХИНА,
председатель информационной комиссии ПК-391,
фото Алексея СЕЛИВАНОВА

ПРО ПРОФЕССИЮ

Выбираем путь

Лучшая учёба – это практика

Сотрудники подбора и адаптации персонала комбината, совместно с другими подразделениями предприятия и руководством образовательных учреждений Лесного, провели в апреле сразу несколько профориентационных мероприятий.

22 и 23 апреля старшеклассники школ № 75 и № 76 стали участниками познавательных экскурсий в инструментальный цех и отдел главного прибориста. Здесь юные лесничане познакомились с производственными помещениями и оборудованием, из первых рук получили информацию о специальностях, востребованных на комбинате, условиях труда и социальных гарантиях для работников. И, возможно, благодаря именно этому посещению, многие школьники выберут профессию и определят свой дальнейший жизненный путь.

Участница конкурса мастерства Полина Хохлова

А 24 апреля на конкурсе «Юный лаборант» состязались любители химии всех общеобразовательных школ города. Им предстояло ответить на вопросы о правилах безопасной работы в химической лаборатории, провести эксперимент, выполнить качественную реакцию и составить презентацию. Со всеми заданиями школьники справились успешно, продемонстрировав очень высокий уровень знаний. В результате, призёрами конкурса стали: Алина Родионова (школа № 76), Анастасия Семёнова и Полина Фридрих (обе из школы № 72). Все участники получили дипломы и подарки от предприятия.

Пресс-служба ФГУП «Комбинат «Электрохимприбор»

СПАСИБО ЗА ПОБЕДУ!

Зелёная волна

7 мая на территории комбината «Электрохимприбор» была заложена Аллея Победы

Акция приурочена к празднованию 70-летия Победы и проходит в рамках всероссийской акции «Зелёная волна». Семьдесят рябин были высажены руководством, ветеранами и молодёжным крылом комбината «Электрохимприбор» в начале промышленной зоны на Коммунистическом проспекте.

Генеральный директор комбината «Электрохимприбор» Андрей Владимирович Новиков, принявший участие в закладке аллеи, приветствовал участников акции, отметив историческую важность этого мероприятия. «Мы помним подвиг наших дедов и отцов и гордимся им, – сказал он. – И мы внесём свой посильный вклад в дело сохранения памяти о той войне: эти семьдесят рябин будут радовать работников комбината весной и летом».

На вопрос, почему были выбраны именно рябины, Андрей Владимирович ответил: «Это чисто уральское дерево, и оно олицетворяет подвиг уральцев в Великой Отечественной войне. Алый цвет рябины тоже очень символичен – словно пламя Вечного огня».

В Лесном уже проходит не первая такая акция. 6 мая за обелиском Победы руководители комбината «Электрохимприбор», города и учащиеся школы № 71 заложили аллею Победы.

Макс РЕВОЛИН,
фото автора

ПРО ПРАЗДНИКИ

Отмечаем День Победы!

В Лесном 9 мая, в День 70-летия Великой Победы пройдут праздничные мероприятия

9.00	Сбор колонны «Бессмертный полк» (площадь СКДЦ «Современник»)
9.30	Сбор ветеранов и членов организации «Дети войны» (у здания администрации)
10.00	Начало шествия колонн (улицы К. Маркса, Ленина, Коммунистический проспект, стадион «Труд»)
10.30	Праздничная программа «Вовек нам не забыть весну Победы» (стадион «Труд»)
12.00	Концерт ансамбля песни и пляски Уральского военного округа (стадион «Труд»)
13.00	Традиционная легкоатлетическая эстафета
16.00	Концертная программа с участием артистов проекта «Новые имена» (театр «Геликон Опера», Москва), победителей и призёров X городского фестиваля-конкурса трудовых коллективов Лесного «Весна 45 года», творческих коллективов учреждений культуры города; плац-концерт оркестра войсковой части 3275 (стадион «Труд»)
	По окончании концерта – фейерверк

По сообщению информационно-аналитического отдела администрации ГО «Город Лесной»

ПРО ГОРОД

Кино для ветеранов

7 мая в 11.00 в кинотеатре «Ретро» зрителями отечественного фильма «Дорога на Берлин», который недавно вышел в прокат, стали ветераны комбината «Электрохимприбор»: труженики тыла, блокадники, дети войны. Показ картины состоялся в рамках благотворительной акции по линии совета неработающих пенсионеров градообразующего предприятия.

Перед началом киносеанса со словами приветствия и поздравлениями к гостям обратилась председатель совета неработающих пенсионеров И.В. Ларионова. От лица администрации предприятия с наступающим праздником Великой Победы всех собравшихся поздравил помощник генерального директора Г.Л. Моськов, который пожелал ветеранам, чтобы им никогда не довелось больше пережить такой трагедии, как война, и отметил их огромный вклад в развитие производства. Также он заверил, что новое поколение тружеников комбината «Электрохимприбор» продолжит эстафету по выпуску качественной продукции, которая обеспечит мир и крепкий щит для нашей страны.

В честь ветеранов

7 мая в 11 часов утра на площади возле обелиска «Выстоявшим и победившим» состоялся торжественный митинг ОМВД России по городскому округу «Город Лесной», посвящённый 70-летию Победы.

Полицейские маршем прошли по площади, приветствуя ветеранов Великой Отечественной войны – сотрудников ОМВД России. Волнующим событием для молодых кадров ОМВД стало принятие присяги.

«Весна сорок пятого года»

Недавно завершился X городской фестиваль-конкурс художественной самодеятельности «Весна сорок пятого года». В числе победителей состязания – творческие коллективы и ветераны комбината «Электрохимприбор».

В номинации «Программа» лучшими стали сотрудники ХТП-220, II место занял отдел 083 отдел, III место – отдел 037 и цех 343.Специальный диплом за лучший сценарий и авторские стихи вручён Станиславу Непеину, лучшие ведущие – Антон Еловиков, Антон Евдокимов, Юрий Грачёв. В номинации «Вокал» I место заняла Екатерина Лаушкина, II место – Артём Важенин, III место – Ольга Соломина и Светлана Коптелова. В номинации «Хореография» I место – у ХТП-219 и школы № 74, II место – у ансамбля танца «Малахит». В номинации «Авторская песня» победителем стал квартет «Случай из практики», в номинации «Художественное слово» – Галина Петрова.

Среди ветеранов в номинации «Хореография» I место – у ансамбля «Вдохновение», II место – у Виктора Гильмиярова. В номинации «Вокал – соло» на I месте – Людмила Кириллович, на втором – Вера Босина, на третьем – Лидия Носкова. В номинация «Ансамбль» I место завоевал ансамбль «Вечорка», второе – ансамбль «Сударушки», третье – дуэт «Бабье лето». В категории «Художественное слово» на I месте – Зинаида Крутихина, на II месте – Александра Ладыгина и Виолетта Бурцева. В номинации «Хоровое пение» победа у ЖЭКа № 6. Специальный диплом за патриотическое воспитание, раскрытие темы Победы для народа России вручён представителям ЖЭКов №№ 3, 5, 6.

Продолжаем побеждать

Финал метапредметной олимпиады «Школы Росатома» завершился. Однако каждая команда-участница финала по желанию смогла принять участие в конкурсе видеороликов «Как на самом деле подготовиться к метапредметной олимпиаде». В конкурсе приняли участие 11 городов-участников проекта «Школа Росатома», а также и команда лицея г. Лесного – участница финала. 28 апреля подведены итоги конкурса. По результатам соревнования команда лесничан вошла в тройку лидеров.

«Тяжёлые» победы

С 21 по 24 апреля в Н. Тагиле проходило первенство Уральского федерального округа по пауэрлифтингу среди юношей и девушек до 18 лет.

Хорошие результаты показали учащиеся ДЮСШ г. Лесного. I место в своей весовой категории завоевала Наталья Гераськина (школа № 73), выполнив спортивный разряд «кандидат в мастера спорта». На II месте – Дарья Сальникова (школа № 73), III место – у Карины Богдановой, Сергея Пентегова, Артёма Шмурыгина (Полипрофильный техникум им. О. Терёшкина). По итогам соревнований команда девушек Свердловской области стала победителем первенства УрФО.

проЛесной
8 мая 2015 | № 17 (211)

ЧТОБЫ ПОМНИЛИ

Зажгите свечи...

Эта весна богата на памятные даты, есть среди них и печальные

Нашим ветеранам, кто прошёл военными тропами Великой Отечественной, не должно быть стыдно за нынешние поколения – тех, кто пришёл после них. Да, наши деды воевали за мирное небо над нашими головами, они свято верили в то, что после Победы мир воцарится на Родине на все времена. Но так устроена жизнь, что кому-то да захочется посягнуть на чужое. А значит – опять война?

Мы снова все вместе – воины и солдатские матери

Это наша небольшая памятная аллея героев

Выполнение интернационального долга, участие в локальных боевых действиях – что ещё выпадет на долю сегодняшних защитников Отечества? Уже сейчас есть среди них герои, с кого молодёжь может и должна брать для себя пример. Но есть и герои посмертно. Есть матери и жёны, кто так и не дождался возвращения своих мужчин домой.

Командир подразделения отряда специального назначения «Росич» полковник Е.Б. Петрушин, командир в/ч 3275 полковник Е.В. Заикин, начальник Специального управления ФПС № 6 при МЧС России полковник А.Д. Домаренко

Мир – хрупкая субстанция. Он всегда будет нуждаться в защите. И теперь уже другие солдаты и офицеры стеной встают за мирное небо над головами соотечественников и родных. Россия не забывает своих Солдат – убелённых сединами и совсем молодых. Именно для того, чтобы не повторилась великая трагедия Второй мировой, наша Память должна быть долгой.

В Лесном вот уже второй год по инициативе комитета солдатских матерей совместно с городским объединением ветеранов боевых действий (локальных войн) в начале мая отмечается День памяти. В этом году с 70-летием Великой Победы совпали и печальные юбилеи. 15 лет со дня гибели Сергея Ерёменко (27 февраля, Чечня), 20 лет со дня гибели Сергея Вакульчика (8 марта, Чечня) и 20 лет со дня гибели Героя России Олега Терёшкина (18 апреля, Чечня).

Десять молодых жизней вырвали из Лесного Афган и Чечня. Дань уважения их родителям и семьям тех, кто потерял своих сыновей в армии при исполнении ими воинского долга или по злому року, в День памяти приносят все, кто приходит на встречу: это официальные лица города, общественники, школьники и студенты. Неизменными участниками торжеств являются ребята поискового отряда «Разведчик» из Полипрофильного техникума во главе со своим руководителем, членом КСМ Еленой Климиной. Это она бережно собирает и хранит информацию о погибших ребятах, инициирует различные мемориальные акции в городе и выступает ведущей на памятных вечерах.

Комитет солдатских матерей и общественное движение ветеранов боевых действий давно уже работают как одно целое, приняв в свою большую «семью» родителей всех погибших ребят. Руководители Нелля Ивановна Маркелова и Константин Валерьевич Кравченко организуют помощь мамам, потерявшим своих сыновей, поднимают свои организации на субботники по уборке на могилах этих ребят, по всем памятным датам проводят встречи и акции с торжественным возложением цветов к городскому мемориалу.

Время проходит, чуть притупляя боль. А память цепко держит имена тех, кто принёс себя в жертву миру на земле. Мы тоже гордимся своими земляками. И обязательно нужно, чтобы юное поколение знало о них как можно больше. Ведь все они учились в наших школах, обыкновенными мальчишками гоняли по двору мяч, учились, дружили, любили.

...На митинге возле мемориального комплекса участникам локальных войн, который прошёл в Лесном 18 апреля со всеми торжествами и почестями, полагающимися памяти Героя России, мы взяли небольшое интервью у гостя Лесного, командира подразделения отряда специального назначения «Росич», в составе которого служил и воевал Олег Терёшкин, полковника Е.Б. Петрушина. От имени своего отряда он зачитал на площади и передал отцу Героя Виктору Леонидовичу памятный адрес.

Именно для того, чтобы не повторилась великая трагедия Второй мировой, наша Память должна быть долгой

– Евгений Борисович, Вы – командир Олега?

– Я был зам. командира отряда спецназ «Росич» по спецподготовке. Олег Терёшкин был моим бойцом.

– В том памятном бою полегли наши ребята, скольким из них присвоено было звание Героя Российской Федерации?

– Из десяти убитых – четверым ребятам, все они из разных концов России.

– Ваш отряд многонациональный. Что можно рассказать о дружбе в нём?

– Знаете, что такое спецназ, «краповые береты»? Это единый организм, в котором всё работает в унисон. У нас не было такого: кто служит меньше, кто больше. Наставничество – это да, было. Старшие занимались воспитанием молодёжи. Но каждый знал, что если понадобится, любой завтра тебе кровь свою даст или вытащит из боя, не оставит на съедение собакам. (К сожалению, в Грозном я видел такие картины).

– Как ребята переживали потери друзей?

– Тяжело, нет железных людей. Но все мы очень быстро поняли, что это – война, наша работа. Ведь жизнь спецназа – война. И мы готовились к ней, понимая, куда мы идём.

– Оценивая сегодня события 20-летней давности, Вы испытываете чувство ненависти к тому, что происходило?

– Казалось бы, да, должен. Но я скажу одно: парни не зря погибли. За это время удалось повернуть людское сознание Кавказа на 180 градусов. Как видим сейчас такой поворот в Украине. Все должны понимать: сделано великое дело. Да, мы потеряли людей. Но решили глобальную проблему, убрали нагнивающий нарыв. К сожалению, происходят ещё события в Дагестане, Кабарде, Ингушетии – есть непримиримые, есть пятая колонна, иностранцы, которые финансируют войну. Но наёмников уже практически не осталось: люди, наконец, поняли, что Россия – это не Африка и не Ирак, где можно себя безнаказанно вести. Наши ребята своей службой, своими смертями, мы своей службой – все помогли нашему Президенту принять серьёзное решение, укрепить веру людей в Россию. И я этим горжусь.

...Мы должны память хранить о подвигах нашего Воина во все времена, чтоб знать и верить: жертвы были не напрасны, они принесены во имя единства и безопасности нашего народа.

Вера МАКАРЕНКО,
фото Анастасии ЗЕЛЕНКИНОЙ и автора

Дорогие уральцы! Уважаемые ветераны Великой Отечественной войны, труженики тыла!

Вот и пришёл праздник, который все мы так ждали, к которому долго готовились. 70 лет Великой Победы – не просто «круглая» дата в нашем календаре, это событие огромной значимости и важности.

Трудно переоценить трудовой и воинский вклад уральцев в приближение Великой Победы. Всё, что нужно было фронту: танки, снаряды, самоходные орудия, авиамоторы, турбины, лекарства, обмундирование, – всё шло с Урала. Оружие Победы с уральской маркой не знало равных на поле боя.

Урал послал на фронт лучших своих сынов и дочерей. Наши земляки защищали Москву и Сталинград, прорывали ленинградскую блокаду, крушили врага на Курской дуге, сражались на Одере и Висле, брали рейхстаг.

Фронтовое поколение доверило нам память о великом подвиге и великой жертве, ценой которой была завоевана Победа. Доблесть, отвага, ратная и трудовая слава должны лечь в основу воспитания подрастающего поколения. Только так мы сможем вырастить настоящих патриотов России, способных приумножить её могущество и укрепить её национальную безопасность.

Дорогие ветераны!

Вы жили и сражались за наше мирное небо, за свободу и независимость России, за процветание Урала, за счастливый смех детей и внуков. Мы гордимся вами, гордимся тем, что у нас есть День Победы! Мы учимся у вас силе духа и воле к победе, любви к Родине, готовности защищать каждую пядь родной земли.

Желаю вам крепкого здоровья, счастья и благополучия, любви родных и близких, мирного неба над головой!

С праздником, дорогие уральцы! С 70-летием Победы в Великой Отечественной войне!

Е.В.КУЙВАШЕВ,
губернатор Свердловской области

Дорогие ветераны! Уважаемые коллеги!

От всей души поздравляем вас с 70-летием Великой Победы!

Мы навсегда останемся в неоплатном долгу перед воинами Великой Отечественной войны, которые ценой невероятного мужества и самопожертвования отстояли свободу и независимость нашей Родины. Никогда не забудем мы и подвиг тружеников тыла.

Этот год – особый для нас, мы отмечаем 70-летие Победы и 70-летие атомной отрасли. Ядерный щит, созданный огромным напряжением сил и в кратчайшие сроки, стал мощным оружием против войны, обеспечив не только безопасность страны, но и глобальный мир на Земле.

Желаем крепкого здоровья, мирного неба и счастья вам и вашим близким!

С.В. КИРИЕНКО,
генеральный директор госкорпорации «Росатом»,

И.А. ФОМИЧЁВ,
председатель РП РАЭП,

В.А. ОГНЁВ,
председатель Совета МОДВ АЭП

НАВСТРЕЧУ 70-ЛЕТИЮ ВЕЛИКОЙ ПОБЕДЫ

Будем веровать, будем жить!

Эстафету в Победном концертном марафоне подхватила музыкальная школа

Почему по-особенному остро воспринимаются сегодня мелодии военных лет? Почему сердце щемит и ком подкатывает к горлу при первых же аккордах песен и знакомых словах? Прошло ведь уже 70 мирных лет! «Вставай, страна огромная!.. Люди мира, на минуту встаньте!»... Дети, внуки и уже правнуки тех, кто знал и помнит Священную войну, будто эхом повторяют заклинание того поколения: «Берегите мир!».

Неизбывной любовью к Родине и великой скорбью обо всех, кто не выжил в этой проклятой войне, пронизан концерт, состоявшийся в детской музыкальной школе. Творческий проект к 70-летию Великой Победы «Эхо войны» вобрал в себя лучшие исполнительские номера педагогов и учащихся школы, подготовленные к празднованию Дня Победы.

В тот вечер, 4 мая, со сцены концертного зала не звучало пафосных речей и поздравлений. Музыка – вот самый понятный и выразительный язык общения, звучанием которого можно наслаждаться, который может заставить смеяться и плакать, задуматься о вечном и забыться в мечтах.

В программе концерта органично переплелись мелодии и стихи, а дополненные видеосопровождением на большом экране, они поведали слушателям о войне и её героях, о трудовом и ратном подвиге народа, о тех, кто не выжил, и о мужестве жить. И благодарный зал то замирал, то взрывался аплодисментами, то торжественно вставал в едином порыве, а то запевал вместе с артистами, поддавшись общему настроению.

Провальсировали о довоенной жизни скрипки, как-то очень по-русски взгрустнули домры: «Гляжу в озёра синие...», попурри на темы военных песен в исполнении инструментального квартета напомнили о войне, «Ваталинка» и «Ваталиночка», как всегда, были на высоте, ансамбль русских народных инструментов традиционно сорвал овации, «Но я верую в любовь и спасение» – набатом прозвучала песня; сжималось сердце, когда красивые ребята и девчата «уходили на фронт»: «До свидания, мальчики», и невозможно было оставаться равнодушным к звонкому девичьему голосу: «Алексей, Алёшенька, сынок!»... Концерт прошёл на высоком профессиональном уровне, поэтому смотрелся и слушался легко и, как показалось, недолго.

Когда в зале зажёгся общий свет, у большинства зрителей в глазах стояли слёзы. В руках ветеранов, детей войны, ленинградских блокадников алели живые гвоздики, подаренные юными музыкантами...

Почему сегодня особенно остро воспринимаются мелодии военных лет? Ответ на этот вопрос можно было услышать в жизне утверждающей заключительной композиции: мы хотим жить без войны! Этим призывом ко взрослым и прозвучал финал концерта.

Ну, а «День Победы» пели всем залом. Наши дети и внуки сквозь года пронесут эту память.

Вера МАКАРЕНКО,
фото Алёны ОТРАДНОВОЙ

Ансамбли «Ваталинка» и «Ваталиночка», солирует Лариса Бровкина: «Горькая моя Родина»

Память жива, пока помним

5 мая в СКДЦ «Современник» поздравления принимали ветераны Великой Отечественной войны

Праздничный воздух наполняется запахами весны, и настроение Дня Победы становится всё ощутимее. Торжественная церемония чествования, организованная ФГУП «Комбинат «Электрохимприбор», прошла на одном дыхании.

В зале, где не было свободных мест, собрались ветераны – неработающие пенсионеры комбината и города. Слова благодарности в их адрес прозвучали от официальных лиц области и города: депутата Законодательного Собрания Свердловской области С.В. Никонова, главы городского округа «Город Лесной» В.В. Гришина, заместителя генерального директора по управлению персоналом ФГУП «Комбинат «Электрохимприбор» П.А. Ковшевого, главы администрации городского округа «Город Лесной» Ю.В. Иванова и председателя профсоюзной организации комбината «Электрохимприбор» Е.Ф. Венгловского.

Пётр Александрович Ковшевой выступил от руководства градообразующего предприятия:

– Дорогие ветераны! От имени генерального директора Андрея Владимировича Новикова позвольте вас поздравить с наступающим великим праздником – 70-летием со Дня Победы. Огромное вам спасибо за тот подвиг, который вы совершили. Если бы не вы, нас бы сейчас не было. Хочу пожелать, чтобы над вашими головами и головами ваших родных всегда было спокойное и мирное небо. А вам дай Бог огромного здоровья. Живите как можно дольше, чтобы поколениям рассказывать о том подвиге, который вы совершили, потому что сегодня это особенно важно.

Тёплые слова прозвучали и от главы города Виктора Васильевича Гришина:

– С огромной радостью хочу поздравить вас с наступающим праздником Победы, его 70-летием. Весь мир празднует эту дату, потому что это было великое испытание для всего советского народа. Наверное, никогда ещё до конца не будут высказаны те слова благодарности за Победу, потому что подобрать их практически невозможно. Это глубокая боль человеческая и трагедия.

Наталья Ивановна Поротникова

Нарядные, увешанные орденами и медалями, с улыбками на лицах, они поднимались со своих мест под несмолкающие аплодисменты – ветераны войны нашего города: Леонид Александрович Хитрин, Иван Николаевич Пасмор, Геннадий Михайлович Дербенёв, Николай Степанович Кондауров, Михаил Степанович Лаврин, Пётр Васильевич Попков, Юрий Павлович Попов, Борис Павлович Падалка, Юрий Васильевич Дубровин, Тамара Михайловна Гончаренко. Они получили подарки и, самое главное, благодарность от нашего поколения.

Вот исхудавшая несчастная молодая жительница Ленинграда ... заставила зрителей украдкой вытирать слезы

После череды поздравлений, прозвучавших со сцены, зрители, благодаря атмосфере, воссозданной режиссёром Народного музыкально-драматического театра Сергеем Рудым, перенеслись в далёкие годы войны. Музыкально-поэтический спектакль «Белый снег войны» затронул сердце каждого зрителя. В постановке использованы материалы выдающихся поэтов современности: Константина Симонова, Арсения Тарковского, Сергея Михалкова, Ольги Бергольц, Юрия Левитанского и др. «Жди меня, и я вернусь», «Синий платочек», «Ах, эти тучи в голубом» – строки стихов и песен входили в сознание глубоко. Без их осмысления невозможно представить всю горечь войны...

На сцене задействованы актёры Народного музыкально-драматического театра всех возрастов. Если говорить о сценарном решении, то «Белый снег войны» собрал в себе все лучшие чувства, выраженные в стихах, прозе, песнях тех лет. Игра актёров потрясает до дрожи. Сложные образы: жителей блокады, матерей, провожающих своих сыновей, солдата, пережившего ужас военных действий, – передаются очень трогательно. Исхудавшая несчастная молодая жительница Ленинграда, недавно похоронившая своего ребёнка, потому что нечего есть, в исполнении Татьяны Никитиной, заставила зрителей украдкой вытирать слёзы. Следом показаны образы детей, замученных в концлагерях, в непревзойдённом воплощении юных актёров театра, и сольное прочтение монолога про «детский ботинок номер 3209» Саши Осинцева. После этой сцены зал молча проглатывал пережитый детский ужас от несправедливости фашистского режима.

Кажется, что находясь в зрительном зале, ты невольно оказываешься в центре фронта. А на фронте помимо боевых действий случались и концерты заезжих артистов. Неподражаемое звучание «Синенького платочка» из уст любимицы театра Натальи Ивановны Поротниковой подхватывает зритель и раскачивается в такт с исполнительницей. Ну, и конечно, финальная песня «День Победы» подняла с мест весь зал. Ведь этот праздник уже не только с сединою на висках, с каждым годом, с каждым днём он проникает в сердца самых юных жителей города. И пусть будет так сквозь века, пока жива память о том уроке, который преподнесла всему миру Великая Отечественная война.

Хореографический ансамбль «Непоседы»

Ольга КЛИМЕНКО,
фото Кирилла БЕЛОУСОВА

ПИСЬМО В ПРОШЛОЕ

Спасибо за это голубое небо!

Из далёкого 2015 года, от 3 «Б»…

«Здравствуйте, газета «Про Лесной»!

Наш 3 «Б» класс школы № 71 поддержал вашу акцию «Письмо в прошлое».

Каждый из нас на уроке писал письмо неизвестному солдату, родственнику или воину, который не вернулся с войны. Потом по желанию письма зачитывались, а самые лучшие письма мы отправили вам письма, которые у нас остались, мы решили отправить адресатам – 9 Мая при построении в «Бессмертный полк» свои письма мы привяжем к белым шарикам и отпустим в небо».

С уважением,
ученики 3 «Б» класса
школы № 71

«Здравствуй, мой прадед Павел. Хоть я тебя никогда и не видела, хотела бы с тобой поговорить, да не могу... Ну, я не буду сильно расстраиваться, потому что я пишу это письмо с любовью и горжусь тобой. Я очень рада за тебя, что ты не останавливался и продвигался всё дальше и дальше. Тебе, наверное, было интересно продвигать свою жизнь.

Не один человек из твоих родственников не хотел, чтобы твоя жизнь оборвалась так рано, но так случилось, что напали на нас немцы, утром, когда выпускники заканчивали свой праздник. Мы очень рады, что война прошла, и наши одолели врага!».

Твоя правнучка Вика ШАЙХУТДИНОВА

«Здравствуй, неизвестный герой. Пишет тебе ученик 3 «Б» класса школы № 71 г. Лесного Свердловской области Максим Богданов.

Я знаю о Великой Отечественной войне из рассказов бабушек и дедушек, из фильмов. Когда началась война, весь народ встал на защиту своей Родины, своего дома, своих детей. И я пытаюсь понять, каким ты был, неизвестный герой? Ты был непобедимым солдатом, богатырём земли русской. Ты очень любил свою Родину, ты боролся за неё. И ты победил! И ты спас нас. Спасибо за мир, за мою жизнь!»

Максим БОГДАНОВ

«Здравствуй, дорогой прадедушка. Мне очень бы хотелось сейчас увидеть тебя, поговорить с тобой. Я пишу тебе из далёкого 2015 года и хочу поблагодарить тебя, сказать спасибо за это голубое небо, за зелёную травку. Сейчас я могу спокойно гулять по улице, спокойно спать, ведь мы не слышим свиста пуль, вой сирены, визга осколков, разрыва гранат, не знаем горя «похоронок».

Милый мой прадедушка, я никогда не забуду тебя и защитников нашей Родины. Ежегодно 9 Мая мы отмечаем праздник, который называется «День Победы». В этот день мы возлагаем цветы на могилы солдат и к Вечному огню, вспоминаем бойцов, защитивших нашу Родину, а 3 декабря мы отмечаем День памяти неизвестного солдата, наша память о войне священна.

Спасибо тебе, милый дедушка, за свободную Родину!»

Твоя правнучка Настя ДЕРЕВЯНКО

ТВОРЧЕСТВО НАШИХ ЧИТАТЕЛЕЙ

ДЕНЬ ПОБЕДЫ

Победа далеко уж позади,
Когда война купала всех в своей крови,
А мы считаем раны на груди Земли.
Могилы ищем, где герои полегли.

По пальцам нам их перечесть, живых сейчас,
И награждаем орденами в День Победы.
Настал их день, настал их звёздный час,
Когда они уже седые деды.

Немногие до этой даты добрели,
Но помнят, как досталась всем Победа,
Сколькими жизнями свободу обрели,
Чтоб от фашизма не осталось следа!

Хатынь в немом порыве замерла...
И Бухенвальда звон не слышен... Слышен. Слышен!
И в Бабий Яр дорога пролегла...
В гражданский прах не наступите... Тише...Тише...

Поклонная Гора к себе зовёт
Всех павших и замученных войною,
И маршал Жуков в камне назовёт
Все имена погибших под Москвою.

А дальше длинный перечень пойдёт
До самого Героя Ленинграда,
Где голод уложил святой народ,
Где правила жестокая блокада.

Теперь в Берлин, на Запад повернём,
Где горы трупов и людского праха,
И надо б шёпотом общаться в нём,
Где реки слёз, где море крови, горы страха!

И вот – Победа! Май, год 45-й!
Фашизму горло перерезал День Победы!
Фашизм пусть будет проклят на века – проклятый!
И низкий вам поклон,
Спасибо, Ветераны, наши деды!

Валентина ГУК-ВАРКУЛЕВИЧ

ПИСЬМО МАТЕРИ

В 17 лет он стал бойцом отряда,
Присягу дал под орудийный гром.
Он матери писал из Сталинграда,
Который защищал в сорок втором.

И утешал её: «Не плачь, мамуля,
Мы победим, дождись святого дня!
Ещё в проекте та шальная пуля,
Которая отлита для меня!»

«...Мой дом теперь – замёрзшие окопы.
Граната, автомат, боезапас...
Представь себе, все армии Европы
Здесь собрались, чтоб уничтожить нас!

Им бесноватый фюрер за отвагу
Готовил сотни званий и наград,
Но Сталин дал приказ: «Назад – ни шагу!»,
Ведь город не простой, а Сталинград!

Мы, мама, честь в боях не уронили,
Дрались, как львы, почти что сотню дней
Спасали раненых, погибших хоронили,
Но доказали всем, что мы сильней».

Большой ценой Победа нам досталась,
Но вздрогнул мир, узнав её финал:
Впервые в жизни сам фельдмаршал Паулюс
Свою капитуляцию признал!

А что солдат? Он воевал как надо
И бережёт уже десятки лет
Медаль «За оборону Сталинграда»
От той страны, которой больше нет.

Владимир МУСИЕНКО

ПОЗДРАВЛЯЕМ

Дорогие лесничане!

Примите искренние поздравления с великим и священным для каждого из нас праздником – Днём Победы!

Семьдесят лет минуло с той памятной даты, когда Советская армия, освобождая мир от фашизма, дошла до Берлина. Трудным и долгим был путь к Победе, но ценой огромных потерь, беспримерным мужеством, массовым героизмом на фронтах и в тылу наш народ приблизил победный Май.

На долю россиян выпало трудное время, но они выдержали все суровые испытания, с достоинством вынесли тяготы и лишения военных лет.

В послевоенные годы немало труда вложено в становление и развитие атомной отрасли, семидесятилетие которой мы также отмечаем в этом году. Вклад, внесённый атомщиками, позволил установить ядерный паритет во имя поддержания спокойствия на Земле и процветания Великой России.

Мы уверены, что жители Лесного продолжат дело своих предшественников, сохраняя суверенитет нашей страны и поддерживая мир на всей планете!

В этот торжественный день от всей души желаем вам личного счастья, крепкого здоровья, семейного благополучия, любви родных и близких!

С праздником!

А.В. НОВИКОВ,
генеральный директор
ФГУП «Комбинат «Электрохимприбор»,

Е.Ф. ВЕНГЛОВСКИЙ,
председатель профсоюзной организации
ФГУП «Комбинат «Электрохимприбор»

ЛЕСНОЙ

НЕДВИЖИМОСТЬ

Продаётся

• 1-комн. кв. Срочно! Н.Тура, около ц. вахты (ул. Чкалова, 9а) 37 кв.м, в кв-ре 2 отдельные комнаты, 2 эт., пластик. Окна, межкомнатные двери, тёплая. Тел. 8-950-653-49-17. (2-2)

• 2-комн.кв., S=63,3 кв.м., ул. Мира, 15. Все подробности по тел. 8-902-872-26-96, 8-904-176-13-51. (3-3)

• 2-комн. кв., г. Н. Тура, ул. Машиностроителей, 11, 1 эт., 45 кв. м. Тел. 8-908-639-65-98. (2-1)

• 3-комн.кв. улучш. планировки, 59 кв.м, Строителей, 4а. Срочно. Торг уместен. Тел. 6-19-19, 8-952-743-56-06. (10-4)

• 3-комн. кв., 72 кв.м, 2 эт. Окна, сейф-двери, туалет, ванная, кафель, новая сантехника, трубы. Центр. Цена 2 950 тыс. руб. Тел. 8-922-030-10-06. (4-4)

Меняется

• 3-комн. кв. крупного габарита на 62 кв. на 2-комн. кв. с комнатой или с доплатой. Рассмотрим любые варианты. Тел. 8-904-989-08-76.

Сдаётся

• 2-комн. кв. Район рынка. На длит. срок. Тел. 8-904-985-42-71, 8-908-928-60-21.

• Квартиры посуточно, г. Лесной, р-н рынка, есть всё. Тел. 8-950-192-11-66. (4-4)

• Комната в общежитии «Орбита». Тел. 8-922-619-10-55. (2-1)

Сниму

• Небольшой офис в центре города. Тел. 8-908-633-35-27.

ТРАНСПОРТ

Продаётся

• Автокресло детское от 5 до 18 кг б/у в отличном состоянии. 5 тыс. руб. Тел. 8-953-602-10-18.

• А/м ВАЗ 2121 «Нива» 1998 г.в., 1.7 л, бензин, 79 л.с., пробег 10 000 км, полный привод (4wd), цвет синий металлик, кап. ремонт двигателя, ходовая часть перебрана, передний мост – «Нива Шевроле». Цена 135 тыс. руб. Торг, обмен на авто не дороже. Звонить в будни после 17.00. Тел. 8-953-041-86-87. (10-1)

Куплю

• А/м ВАЗ 2101 небитый и некрашеный. Тел. 8-902-273-37-33.(5-3)

ПЕРЕВОЗКИ

• А/м Форд-тент, 18 куб.м, длина 4,1 м, высота 2,2 м. Город, область, РФ. Грузчики. Тел. 8-950-649-56-63.(5-2)

• Грузчики, транспорт, переезды! Вывоз старой мебели, мусора! Демонтаж теплиц, домов, стен, антресолей, дверей. Тел. 8-900-204-41-41.

• ISUZU фургон, 7 м, 32 куб. м. Идеален для переездов, перевозки мебели, длинномера. Тел. 8-904-546-85-83. (5-2)

КУПЛЮ Б/У АККУМУЛЯТОРЫ. ЛЮБЫЕ, ДОРОГО. 8-908-630-46-13, 9-86-56.

УСЛУГИ

• Английский язык для всех с репетитором. Тел. 8-912-253-55-61.

• Автовокзалы, аэропорты (встреча, проводы). Промысла к бабушке. Межгород. Удобная «Тойота». Профессиональные права. Недорого. Тел. 9-86-52, 8-904-547-63-15 (Мотив), 8-922-608-36-90 (Мегафон), 8-982-723-94-56. (6-3)

• Видеосъёмка любых мероприятий. Качественно и недорого. Тел. 8-909-003-32-54

• Ведущая юбилеев, свадеб, корпоративных праздников. Индивидуальный сценарий в стихах, костюмированные номера. Опыт работы большой. Тел. 8-919-375-61-31, 6-13-42.

• Все виды сантехнических работ. Штукатурные, малярные работы. Быстро, качественно, недорого. Тел. 8-908-903-47-05. (5-1)

• Демонтаж теплиц, домов, стен, антресолей, дверей, плитки, обоев! Вывоз старой мебели, мусора! Быстро! Недорого! Тел. 8-900-204-41-41.

• Каркасы теплиц, поликарбонат. Доставка, установка. Тел. 8-922-186-39-22. (9-6)

• Компьютер. Быстро. Большой опыт. Наладка, настройка. Антивирус, Интернет и Wi-Fi роутеры. Ноутбуки и принтеры. Гарантия. Недорого. Тел. 8-905-803-03-82. (4-4)

• Компьютерная помощь по Лесному и Н. Туре. Сборка, ремонт, диагностика. Windows, Wi-Fi. Сайты. Антивирус. www.androlis.ru. Тел. 8-912-636-15-90, 8-932-114-83-55. (4-1)

• Вязка собачек (дам) породы мини-чихуахуа. Тел. 6-19-19, 8-952-743-56-06. (10-5)

• Передержка домашних животных на время отсутствия хозяев. Тел. 6-19-19, 8-952-743-56-06. (10-5)

• Перетяжка, ремонт мягкой мебели! Замена поролона и комплектующих. Выбор современной мебельной ткани. Тел. 8-912-268-90-25, 8-900-200-33-28. (3-1)

• Попали в ДТП? Страховая выплатила мало? Отсудим ущерб без оплаты наших услуг. Юридическая компания «Аарон». Тел. 8-967-851-56-33.

• «РЕМЕСЛЕННЫЙ ДВОР г. Лесной» предлагает услуги по ремонту и строительству деревянных домов; кровельные работы; монтаж печей, каминов, окон, дверей, вентиляционных систем: фасадная и внутренняя отделка. Договор, гарантия. Тел.8-952-735-18-91, 8-922-134-59-60.

• «РЕМЕСЛЕННЫЙ ДВОР г. Лесной» предлагает услуги по ремонту квартир (гипсокартон, стяжка, плитка, монтаж дверей, перегородок и др.) Договор, гарантия. Тел.8-952-735-18-91, 8-922-134-59-60.

• Ремонт мягкой кровли! Произведём ремонт кровли (гаражей, овощных ям, складов и т.д.). Быстро, качественно, недорого! Материалы в наличии. Также продаём: ондулин, профлист, стеклоизол. Низкие цены, доставка. Тел. 8-922-604-76-72. (2-2)

• Репетитор по русскому языку. Опыт. Тел. 8-953-381-55-29.

• Студия красоты «Жара»: наращивание волос, ресниц, депиляция. Тел. 8-908-929-11-32.

• Юридические услуги. Консультации бесплатно. Тел. 8-906-807-53-02, 8-953-602-20-37. (20-15)

ПРОФЛИСТ С-8.
ЛЮБОЙ ЦВЕТ, ДОСТАВКА.
8-950-653-04-99, 9-85-66. реклама

САРАЙ
ТЕПЛИЦА
ДОСТАВКА!
8912 276 2237

реклама
ЯМОБУР

Забор
Фундамент
8-950-653-04-99
9-85-66

ВСЕМ МИРОМ!

В дом пришла беда

Через редакцию семья обратилась за помощью к нашим читателям

В прошлом номере нашей газеты мы опубликовали обращение семьи Волковых с просьбой к добрым людям оказать посильную материальную помощь в лечении и реабилитации 14-летнего сына Руслана, с которым случилась беда: произошёл геморрагический инсульт, как оказалось позже, врождённый аневризм.

Медики Лесного и Екатеринбурга сделали всё, что могли, чтобы мальчик остался живым, но левая сторона его тела по-прежнему парализована. В скором времени ему потребуется реабилитация, которая стоит немалых денег, и которую нужно будет начать незамедлительно, чтобы вернуть ребёнку полноценное здоровье.

К сожалению, банковская карта, номер которой был опубликован, оказалась заблокированной.

Вот новый счёт получателя – Ольги Васильевны Волковой, на который можно сделать денежные перечисления всем, кто не остался безразличным и равнодушным к чужой беде:

40817810616548426723

«Сумма не имеет значения. Мы, семья Руслана, будем благодарны вам за любую помощь.

Семья ВОЛКОВЫХ»

РАБОТА

Требуется

• Курьер для разноски газет. Тел. 8-963-271-76-51

• Производственному предприятию в г. Лесной формовщики железобетонных изделий. При отсутствии опыта работы предусмотрено бесплатное обучение. З/п от 15 тыс. руб. г. Лесной. Тел. 8 (34342) 3-01-60. (4-2)

• Ученики повара, официанты, посудомойщики в кафе. З/п по собеседованию. Тел. 8-912-290-09-22. (2-1).

ОДЕЖДА

• Костюм мужской на выпускной, р-р 46. Тел. 8-906-814-90-04.

• Магазин «Гита» ул. Кирова, 32 (рядом с центральным универсамом) поздравляет всех покупателей с Великой Победой! Накануне праздника скидки до 20-30% на весь ассортимент товара. Полупальто: различного фасона, расцветок и размеров. Вязаные кардиганы, кофты, пончо производства Белоруссии. Куртки, кожа, ветровки, блузки, сумки, платья, костюмы и др. Ликвидация зимней женской одежды. Шубы: мутон, норка, бобрик и т.д. Пуховики, куртки укороченные. Посетите наш магазин, цены вас приятно удивят! (2-1)

• Стильный мужской костюм BREMER 46, 182, тёмно-серый. Отлично на выпускной. Цена 4 тыс. руб. Тел. 8-953-382-41-01.

ДРУГОЕ

Продаётся

• Картофель ведро и больше с Пановки из ямы. Недорого. Тел. 8-904-384-93-96.

• Качели-шезлонг, недорого, б/у, в отл. сост.. Уникальная модель 2 в 1: качели + шезлонг, подходят для детей весом до 11 кг, 6 скоростей для использования в качестве качелей, ремни безопасности, электронный блок с музыкой, таймер для автоматического отключения. Тел.8-965-516-31-42.

• Новые финские рыболовные сети по 500 руб. Обращаться по тел. 4-35-14, 8-904-172-93-58. (2-1)

• Пасека: пчёлы, ульи. Весь пасечный инвентарь, фляги, весы, медогонка и др. инвентарь. Тел. 8-908-914-46-98, 8-904-387-69-49, 6-23-42. (2-1)

• Электропечь «Дарина»; новая швейная машинка «Подольская»; школьная форма на девочку р-р 44-46 на последний звонок. Всё очень дёшево. Тел. 6-54-28, 8-953-003-10-87.

РЕКЛАМА
В магазине
ЕвроСтиль
одежда из Европы.
Размеры с 0 по 70
СКИДКИ 50 %
Мира, 22 вход со двора

Куплю

• Антиквариат (дорого). Царские монеты, самовары, часы, фото, статуэтки из чугуна и фарфора, иконы, значки на винте и т.д. Тел. 8-963-038-69-03. (4-3)

• Коллекционер дорого, оценит и купит фарфоровые и чугунные статуэтки, иконы, самовары, подстаканники, столовое серебро, монеты, посуду и т.д. Тел. 8-902-874-00-62. (5-2)

• Дороже ВСЕХ коллекционер купит: подстаканники (из латуни, мельхиора, серебра), самовары, статуэтки из чугуна (Касли, Куса), фигурки из фарфора, столовое серебро, и другие предметы из серебра. Профессиональная честная оценка! Тел. 8-963-444-11-11.(10-9)

ДЕТСКОЕ

• Продаётся детская кровать-чердак с матрасом (куплена в IKEA). Б/у в отличном состоянии. Тел. 8-953-602-10-18.

БЫТОВАЯ ТЕХНИКА

• Продаётся детская кровать-чердак с матрасом (куплена в IKEA). Б/у в отличном состоянии. Тел. 8-953-602-10-18.

МЕБЕЛЬ

• Стенка в прихожую, б/у, светлый массив. 10 тыс. руб. Тел. 8-953-602-10-18.

• Стенка полированная, б/у, 5 секций, 10 тыс. руб. Тел. 8-922-212-99-87.

СТОЛ ПОТЕРЬ И НАХОДОК

• 29 апреля в детской поликлинике утерян сотовый телефон Samsung.

Эмалевое, наливное
ПОКРЫТИЕ ВАНН.
Без выходных.
Тел. 8-904-386-45-05.

Нашедших – просьба вернуть за вознаграждение. Тел. 6-39-90.

• 30 апреля в районе ул. Мира – Юбилейная ребёнок потерял куртку голубого цвета. Просьба вернуть за вознаграждение. Тел. 8-904-387-18-65, 8-908-632-51-10.

• 2 мая найдены эл. часы с кожаным ремешком возле магазина Е96.

• Найден эл. брелок 6 апреля с 2 ключами от а/м у подъезда дома № 8 по ул. Ленина. Тел. 8-908-631-64-57 (с 9.00 до 12.00).

• Найдены ключи 13 марта во дворе Мира 8 «А».

• Найден браслет (под золото или золотой) 10 марта во дворе ул. Фрунзе, 6.

• Найдены ключи 1 марта по ул. Сиротина, 4.

• Найдены ключи с флэшкой 25 февраля на ул. Мира.

• Найдена золотая серёжка, потерянная в храме Лесного на Рождество. Обращаться в лавку храма.

• Найдены ключи с двумя брелоками 23 декабря по ул. Дзержинского (около финских домов).

• Найден сотовый телефон LG 1 ноября около центральной вахты.

• Найден ключ 20 ноября на кладбище (42 кв.).

• Найдены ключи 9 ноября по ул. Мира (рядом с «Новосветом»).

• Найдено зарядное устройство для телефона от а/м на перекрёстке ул. М.-Сибиряка-Фрунзе около 2-3 недель назад.

• Найдено св-во о регистрации ТС на имя Есаулковой Е.Ю.

• Найдены ключи в чёрном кожаном чехле у заводской поликлиники примерно 30-31 июля.

• Найдены ключи 23 июля на ул. Ленина, 104.

• Найдены ключи около гостиницы в центре 29 июня.

• Найдена связка ключей 24 июня у входа в магазин «Рождественский» в р-не Ленина, 101.

• Найдена связка из 5 ключей с брелоком возле магазина «Миледи» в апреле.

• Найдена связка ключей с кожаным брелоком.

Эти и другие находки находятся в редакции, обращайтесь!

НИЖНЯЯ ТУРА

НЕДВИЖИМОСТЬ

Продаётся

• 1-комн. кв. по ул. Береговой, 21, 4 этаж, новая сантехника. Цена 1 400 тыс. руб., торг. Тел. 8-904-163-41-01.

• 1-комн. кв. по ул. Машиностроителей, 10, 3 этаж, S-33,1 кв. м, цена 1 350 тыс. руб. и 2-комн. кв-ру по ул. 40 лет Октября, 8, 1 этаж, S-29 кв. м, цена 1 300 тыс. руб. Тел. 8-906-800-50-42.

• 1-комн. кв. по ул. Молодежной, 9, 3 этаж, S-33,4 кв. м. Цена 1 100 тыс. руб., без торга. Тел. 8-912-278-87-10.

• 1-комн. кв., 2 этаж и 1,5-комн. кв-ру, 2 этаж в районе «Урала». Тел. 8-932-114-51-90.

• 1-комн. кв. по ул. Ильича, 20а, 2 этаж, S-36,1 кв. м, ремонт, сейф-двери, пластиковые окна. Тел. 8-962-313-64-64.

• 1-комн. кв. по ул. Ильича, 22а, S-29 кв. м. Тел. 8-904-175-78-55.

• 1-комн. кв. по ул. Скорынина, 11, 3 этаж, S-32,3 кв. м., с/у раздельный, возможно мат. капитал. Тел. 8-953-734-11-36.

• 2-комн. кв.-студия, частично с мебелью, S-36,7 кв. м. Цена 1 300 тыс. руб. Тел. 8-953-381-24-09.

• 2-комн. кв. по ул. Ильича, 8, цена 1 600 тыс. руб. Срочно, торг. Тел. 8-932-252-62-32, Вероника.

• 2-комн. кв. по ул. Ильича, 20 а; гараж; садовый участок в к/с Заря, есть свет, скважина, баня. Тел. 8-902-878-41-54.

• 2-комн. кв. по ул. Ильича, 20а, цена 2 млн. руб. Тел. 8-909-020-58-08.

• 2-комн. кв. по ул. Ильича, 22а, 1 этаж, S-44 кв. м, цена 1150 тыс. руб. Тел. 8-912-216-79-35.

• 2-комн. кв. по ул. Машиностроителей, S-64 кв. м, комнаты раздельные, все удобства. Тел. 8-908-635-50-30, 8-982-688-01-04.

• 2-комн. кв. по ул. Машиностроителей, 15, новая встроенная кухня, окна ПВХ, новые двери, счетчики воды и эл.энергии, перепланировка. Тел. 8-967-630-40-18.

• 2-комн. кв. по ул. Машиностроителей, 22, 5 этаж, хороший ремонт. Тел. 8-905-808-48-26.

• 2-комн. кв. по ул. 40 лет Октября, 42, 2 этаж. Тел. 2-03-46.

• 2-комн. кв. по ул. Скорынина, 11, 2 этаж, S-50,2 кв. м., современная сантехника, с/у раздельно, стеклопакеты, счетчики, в хорошем состоянии. Цена 1 800 тыс. руб. Тел. 8-909-701-94-64.

• 2-комн. кв. по ул. Говорова, 10, 1 этаж. Цена 1 300 тыс. руб. Тел. 8-953-006-11-16.

• 3-комн. кв. по ул. Малышева, 12, S-67 кв. м, срочно. Рассмотрим все варианты. Тел. 8-967-857-46-66.

• 2-комн. кв. в деревянном благоустроенном доме с земельным участком в пос. Ис. Тел. 8-922-111-48-25.

• 3-комн. кв. по ул. Ильича, 20а, 7 этаж, S- 62,9 кв. м. Цена 2 700 тыс. руб. Тел. 8-900-211-11-58.

• 3-комн. кв. по ул. Машиностроителей, 4, 6/9, S-53,7 кв. м. Тел. 8-912-676-02-28.

• 3-комн. кв. по ул. Малышева, 12, S-67 кв. м, срочно. Рассмотрим все варианты. Тел. 8-967-857-46-66.

• 3-комн. кв. по ул. Советской, 27 в отличном состоянии, S-74,6 кв. м, пластиковые окна, м/к двери. Цена 1 500 тыс. руб. Тел. 2-46-93, 8-904-542-51-72.

• 3-комн. кв. по ул. 40 лет Октября, 10а, цена 2 400 тыс. руб. Тел. 8-904-172-43-55.

• 3-комн. кв. в старой части города, срочно, недорого. Тел. 8-953-000-22-40.

• 4-комн. кв. по ул. Береговой, 21, 4 этаж, цена 3 млн. руб. или МЕНЯЮ на 2-комн. кв-ру+1-комн. кв-ру+доплата, возможны варианты. Тел. 8-950-203-47-22, 8-953-057-46-43.

• 4-комн. кв. по ул. Машиностроителей,6, 1 этаж, S-64 кв. м или МЕНЯЮ. Рассмотрю любые варианты. Тел. 8-952-739-63-51.

• 4-комн. кв-ру по ул. Скорынина, 4, 5 этаж, S-62 кв. м, заменены окна, установлены счетчики на воду. Цена 2 500 тыс. руб., торг уместен. Тел. 8-950-657-33-68.

• Дом по ул. К. Маркса. Цена 2 500 тыс. руб. Тел. 8-905-807-11-89.

• Дом в Н. Туре по ул. Шихановской, есть вода, канализация, баня, земельный участок. Тел. 8-908-901-74-13.

• Дом жилой с постройками и земельный участок в пос. Выя или МЕНЯЮ на кв-ру в г. Н. Туре или в г. Екатеринбурге. Тел. 8-952-741-32-77, после 18-00.

• Нежилое помещение по ул. Скорынина, 4, S-63,4 кв. м. Тел. 8-904-985-16-04.

• Гараж на зольном поле с овощной ямой, цена 50 тыс. руб. и гараж возле столовой «Тизол», цена 95 тыс. руб. Тел. 8-967-857-46-66.

• Гараж на зольном поле, 3,5х5 м. Тел. 8-950-648-53-19.

• Гараж на зольном поле, S – 31 кв. м и гараж по ул. Парковой, бокс 50а, S – 21 кв. м. Тел. 8-953-048-02-76.

• Гараж на старом зольном поле (до труб), документы готовы. Тел. 8-903-083-97-44.

• Гараж капитальный на минватном в районе Восточном, есть две ямы, освещение, навесной потолок, стеллажи. Тел. 8-952-737-87-37.

• Гараж на минватном в районе Восточном. Тел. 2-52-42.

• Гараж в пос. Ис по ул. Пионерской, 7,5х5 м, яма 4х3 м, стены – бетон, крыша – плиты, пол – доска, есть свет (официально). Документы готовы. Тел. 8-912-227-79-59.

• Два земельных участка за каскадным домом. Тел. 8-905-807-29-85.

• З/у в саду №5, 10 соток земли, есть свет, вода, две теплицы, хоз. Постройки. Тел. 2-51-02, 8-909-007-97-72.

• З/у в пос. Станционном, 13 соток земли, есть газ, в собственности, цена 650 тыс. руб. Тел. 8-922-128-15-50.

• З/у по ул. Чехова, 12, 12 соток земли, есть скважина, баня, теплица, насаждения. Тел. 8-961-766-50-68.

• З/у в пос. Выя и в Н. Туре по ул. Володарского. Тел. 8-953-387-01-45.

• З/у в пос. Выя, есть домик, 2 теплицы, овощная яма. Тел. 8-902-879-04-20.

• З/у в пос. Ис по ул. Артема, все документы готовы. Тел. 8-908-635-50-30, 8-982-688-01-04.

• Садовый участок в к/с № 3 по ул. Малиновой, 24, 5 соток земли, есть небольшой дом, баня, летний водопровод, света нет. Цена 75 тыс. руб. Тел. 8-904-547-91-19.

• Садовый участок в к/с «Восход», есть дом, баня, теплица, электричество, участок 6 соток земли, ухоженный. Торг при осмотре. Тел. 8-912-651-92-22.

Меняется

• 1-комн. кв. на дом. Тел. 8-953-604-04-99, 8-950-652-46-75.

• 1-комн. кв. по ул. Скорынина, 12, 3 этаж, современный ремонт + доплата на 2-комн. кв-ру. Тел. 8-904-171-77-07.

• 2-комн. кв. крупногабаритную, S-62,2 кв. м на жилье в г. Новоуральске, в пос. Верх-Нейвинский. Тел. 8-950-652-23-42.

• 2-комн. кв. на минватном по ул. Новой (требует ремонта) на 1-комн. кв-ру + доплата 90 тыс. руб. Тел. 8-982-740-48-94.

• 2-комн. кв. по ул. Серова,6 на равноценную на ГРЭСе. Тел. 8-952-133-96-32.

• 3-комн. кв. по ул. Новой, 5, 4 этаж на 1-комн. кв-ру с доплатой. Тел. 8-912-236-18-44.

• 3-комн. кв. в районе школы № 2, 1 этаж, заменена сантехника, окна, двери на 1,5-комн. кв-ру по договоренности. Тел. 8-922-228-82-78.

• 3-комн. кв. по ул. Машиностроителей, 14, 5 этаж, S-60 кв. м на 2-комн. кв-ру с доплатой. Тел. 8-912-207-99-19.

• 4-комн. кв. по ул. Машиностроителей, 1, S-58,9 кв. м на 1-комн. кв-ру с доплатой. Тел. 8-904-381-70-71.

Сдаётся

• Кв. по ул. Малышева, 47 с мебелью, S-31 кв. м. Тел. 8-953-046-75-12.

• 1-комн. кв. с мебелью на длительный срок. Тел. 8-900-200-25-96.

• 1-комн. кв. с мебелью по ул. Говорова, 2. Тел. 8-953-004-52-39, после 20.00.

• 2-комн. кв. на ГРЭСе по ул. Молодежной, 8 на длительный срок. Тел. 8-961-766-50-68, 8-963-051-86-67.

• 2-комн. кв. с мебелью по ул. 40 лет Октября (район администрации), можно посуточно. Тел. 8-904-389-80-37.

• 1-комн. кв. по ул. Скорынина, 3а. Тел. 8-908-926-54-92.

• Земля в аренду для посадки овощей на летний сезон в пос. Ис. Тел. 8-922-214-45-69.

• Садовый участок, возможно с дальнейшим выкупом. Тел. 8-922-198-07-93.

ТРАНСПОРТ

Продаётся

• А/м ВАЗ-2104, 90 г. в., пробег 22,8 тыс. км. Тел. 8-912-650-83-97.

• А/м ВАЗ-21104, 05 г. в., цвет черный, седан, диски литые R15, посадка низкая. Тел. 8-908-900-23-41.

• А/м Lada Priora, 08 г. в., сигнализация, музыка, литье, в отличном состоянии. Цена 205 тыс. руб., торг. Тел. 8-952-733-59-44.

• А/м AUDI A5-спортбэк, седан, цвет серый, 12 г. в., объем 1,8 л, 170 л. с., резина зима R18-лето R17, опции – парктроники, стоп-start, круиз-контроль. Тел. 8-908-900-23-41.

• А/м Kia Ceed SW (универсал МКПП), 2012 г. в., пробег 37 тыс. км. Куплена в автосалоне в 2013 г., один хозяин, состояние нового а/м, все т/о по регламенту, на гарантии, + комплект резины. Тел. 8-904-982-91-89.

• А/м Mazda 3, хэтчбек, 08 г. в., пробег 109 тыс. км, МКПП, цвет серебристый. Тел. 8-963-036-93-17.

• А/м Mazda 6, 13 г. в., цвет серый, АКПП 2л, пробег 27 тыс. км, в идеальном состоянии, все т/о по регламенту, один хозяин, на гарантии, + комплект резины. Тел. 8-965-505-00-74.

• А/м Toyota Verso, 09 г. в., механика, куплена в 10 г., один хозяин. Тел. 8-904-547-36-44.

• А/м Chevrolet Lacetti, хэтчбек, 08 г. в., пробег 107 тыс. км, цвет вишневый, V- 1,6 л. Цена 320 тыс. руб., торг. Тел. 8-967-633-23-39.

• Скутер Eurotex Calleon, пробег 1 тыс. км, состояние нового, эксплуатация 2 сезона, цена договорная. Тел. 8-953-005-82-33.

• Резина на дисках от а/м Volkswagen (литье), R-15, 185/60, состояние новое. Тел. 8-953-050-54-06.

РАЗНОЕ

Продаётся

• Деревянные рамы со стеклом. Тел. 8-952-734-59-61.

• Дрова колотые, чурками с доставкой. Тел. 8-932-114-80-80. Дрова колотые березовые, цена 4 тыс. руб. за 4,5 куба, неколотые чурками, цена 3,5 тыс. руб. за 4,5 куба, пиломатериалы. Тел. 8-961-764-30-82.

• Запчасти для стиральных машин, холодильников, мясорубок, эл. плит, СВЧ-печей. Обращаться: ул. Усошина, 2, 2 этаж, офис 5. Тел. 8-922-210-59-11, 8-952-741-90-09.

• Коляска детская, зима-лето, две кроватки, санки, коляску летняя, автокресло. Тел. 8-902-878-41-54.

• Навоз, земля, дрова колотые. Тел. 8-904-170-61-67.

• Перепела (яйцо, мясо), автопоение кур, клетки для кроликов, цыплят; баян «Тембр»; вагончик жилой с печкой 3х8 м. Тел. 8-904-987-04-89.

• Плиты дорожные 6х2 м, цена 7 тыс. руб. за 1 шт. Тел. 8-922-128-15-50.

• **Плиты перекрытия, П-образные, 6х1,2 м, б/у; шлакоблок полнотелый, б/у; лещатку, б/у. Тел. 8-912-227-79-59.**

• Пчел среднерусских, ульи, медогонка, вощина. Тел. 8-902-260-11-84.

• **Свинина охлажденная: полутуша – 210 руб./кг, передняя четверть – 210 руб./кг, задняя четверть – 230 руб./кг. Доставка, рубка бесплатная. Тел. 8-904-384-32-83.**

• Телят любого возраста. Возможна доставка. Тел. 8-904-984-00-33.

• Теплицы. Установка. Доставка. Омский поликарбонат. Тел. 8-908-913-15-44, 8-953-004-74-88.

• Холодильник Nord б/у, письменный стол б/у, все в хорошем состоянии. Тел. 2-71-45, 8-902-872-97-45.

• Щебень, отсев от 5 до 10 тонн. Тел. 8-950-645-40-80.

Куплю

• **Дизельное топливо в любом количестве. Тел. 8-912-227-79-59.**

• Фотоаппараты пленочные прошлых лет выпуска, объективы, бачки УПБ, кинокамеры и т. д. Тел. 8-909-000-34-22.

РАБОТА

Требуется

• Парикмахер в салон красоты, з/п высокая, возможно обучение и специалист по маникюру. Тел. 8-912-653-02-79.

• **Водитель кат. В, С с опытом работы на грузовом авто и навыками ремонта. Возраст 30-45 лет. З/п от 20 тыс. руб. Тел. 8-912-227-79-59.**

• Парикмахер, з/п высокая. Тел. 2-32-63.

• Продавец в магазин «Макс» на летний период. Обращаться в магазин «Макс» и по тел. 6-04-10, 8-950-196-15-53, 8-904-387-45-24.

Ищу работу

• С 8.00 до 12.00 или с19.00 до 22.00. Тел. 8-912-292-44-48.

• Сметчиком, работу по составлению исполнительной документации, геодезистом. Тел. 8-922-198-07-93.

• Потерялась сиамская годовалая кошечка в районе ул. Декабристов, 1а. Нашедшему – просьба позвонить по тел. 8-904-982-80-72.

Услуги

• **Автовыкуп, быстрый выкуп вашего авто (русские, иномарки, целые, битые, неисправные, легковые, грузовые... любые). Варианты автообмена, расчет сразу. Тел. 8-952-735-89-74, 8-953-006-67-72, 8-912-051-11-50.**

• Бухгалтерские услуги. Составляю декларации 3НДФЛ, 4НДФЛ, ЕНВД, УСН, ПСН, открою ИП, закрою ИП. Тел. 8-908-921-55-52, Татьяна.

• Ведущая детских и взрослых праздников. Ростовые куклы, мыльные пузыри. Тел. 8-908-901-74-13.

• **Кладка печей, каминов, барбекю. Чистка дымоходов, ремонт, демонтаж старых печей. Тел. 8-904-983-56-61.**

• Компьютерная помощь на дому. Тел. 8-906-805-19-04, 8-952-736-76-79.

• Компьютерная помощь по Н. Туре и Лесному, сборка, ремонт, диагностика.

Windows. Wi-fi. Сайты. Антивирус. www.andriolis.ru. Тел. 8-912-636-15-90, 8-932-114-83-55.

• **Компьютерная помощь. Настройка. Ремонт. Тел. 8-908-900-43-16.**

• **Курсовые, дипломные, чертежи. Любые дисциплины. Любые сроки. Договор. Бесплатные доработки. Скидки постоянным клиентам. Тел. 8-903-086-85-85.**

• Ремонт стиральных машин, СВЧ-печей, мясорубок. Тел. 8-922-210-59-11, 8-952-741-90-09.

• Ремонт телевизоров для жителей Н. Туры, пос. Ис. Тел. 8-904-171-84-30 (в будние дни звонить после 17.00).

• Ремонт холодильников и швейных машин, ремонт на дому, гарантия. Тел. 2-07-75, 8-922-612-88-00.

• Сантехнические работы любой сложности. Тел. 8-953-608-87-72.

• **Строительство жилых домов, бань из оцилиндрованного бревна, бруса, устройство скатных кровель. Тел. 8-902-877-44-06.**

• Услуги расклейщика объявлений по городу Н. Туре. Тел. 8-950-195-73-58.

• Услуги электрика. Ремонт, монтаж, перенос электропроводки, светильников, розеток и др. Подключение электрооборудования. Качественно. Умеренные цены. Тел. 8-967-857-14-34.

КАЧКАНАР

НЕДВИЖИМОСТЬ

Продаётся

• **Дом в п.Валериановск, з/у 14 соток, баня с ц/о, 18 кв.м, торг. Тел. 8-953-603-7569, после 18.00.**

• **Дом в п.Ис, 20 кв.м, с з/у 18 соток, 450 тыс. руб., либо продам за мат. капитал. Тел. 8-950-654-7869.**

• **Дом в п.Именновский с з/у 20 соток по ул.Речная. Тел. 8-902-259-4694.**

• **Дом по ул.Пушкинская, газ, коммуникации. Тел. 8-912-295-2576.**

• **Коттедж в п.Валериановск, ул.Карла Маркса, 60 кв.м, 12 соток, отопление, газ, хоз. постройки, баня, сад (яблони, сливы, вишни), подвал 60 кв.м. Тел. 8-912-038-2134.**

• **Коттедж по ул.Бажова, 21, общ. S – 221 кв.м (тупик). Тел. 8-912-629-0293.**

• **Новый коттедж по ул.Пушкинская. Тел. 8-929-216-9234.**

• **2-эт. дом по ул.Ермака, 7а, гараж, баня, ц/о, вода, канализация, ст/пакеты, косметич. ремонт, 3 990 тыс. руб. Тел. 8-952-739-3333.**

• Дом по ул.Крылова, 67, 1600 тыс. руб. Тел. 8-912-238-7108.

• Дом по ул.Крылова, есть все. Тел. 8-912-633-9901.

• Бл. дом в п.Валериановск, 2 эт., з/у 10 соток, гараж, газ, вода гор. и хол. Тел. 8-965-529-4669, 8-965-529-4572.

• Коттедж по ул.Комсомольская, 178 кв.м. Тел. 8-902-270-8010.

• Коттедж по ул.Школьная. Тел. 8-902-259-7817.

• 1-комн. бл. кв. по ул.Октябрьская, 26, евроремонт, 32 кв.м, 1200 тыс. руб., торг. Тел. 8-912-050-2970.

• 1-комн. кв. в дер. доме в а мкр., д.84, 2 эт., ванна, ст/пакеты, 700 тыс. руб. или обмен на бл. кв. тел. 8-912-210-0540.

• **1-комн. кв. в дер. доме в 5 мкр., 1 эт., высоко, ст/пакеты, ж/д, все рядом. Тел. 8-953-824-6729.**

• **1-комн. кв. в дер. доме в 5 мкр., д.13, 2 эт., ст/пакеты, нов. сантехника, душ. кабина, сейф-дверь, 730 тыс. руб., торг на месте, либо меняю на 1-комн. бл. кв. с нашей доплатой. Тел. 8-952-739-3333.**

• **2-комн. бл. кв. в 10 мкр., д.3, 2 эт., балкон, без ремонта, 1460 тыс. руб., торг на месте. Тел. 8-952-739-3333.**

• **2-комн. бл. кв. в 11 мкр., д.2, балкон, ремонт, 1750 тыс. руб. Тел. 8-912-295-2576.**

• **2-комн. бл. кв. в 11 мкр., д.21, 1 эт., 46 кв.м, 2 застекл. балкона, ст/пакеты. Тел. 2-50-87, 8-922-204-0187, Юрий.**

• 2-комн. бл. кв. ул. пл. в 11 мкр., д.21, 1 эт., высоко, угловая. Тел. 8-904-177-3782.

• **3-комн. бл. кв. в 5 мкр., д.78, 3 эт., 100 кв.м, 2-уровн. потолки, два сан. узла, встр. мебель, весь ремонт сделан, 4600 тыс. руб. Тел. 8-952-739-3333.**

• **3-комн. бл. кв. в 6а мкр., д.5, перепланир., 60 кв.м, 2/5 эт. или обмен на 1-комн. бл. кв. с доплатой. Тел. 8-912-677-9233, 8-912-677-9232.**

• **3-комн. бл. кв. ул. пл. в 6а мкр., д.8, 9 эт., комн. изолир., лоджия, 59 кв.м. Тел. 8-902-268-4746, 8-922-153-2932.**

• **3-комн. бл. кв. в 6а мкр., д.15, 4/9 эт., ст/пакеты, нов. радиаторы. Тел. 8-904-384-0653.**

• **3-комн. бл. кв. в 6а мкр., д.15, 1 эт., окна высоко, лоджия, ст/пакеты, сейф-двери, 1950 тыс. руб., торг. Тел. 8-952-739-3333.**

• **3-комн. бл. кв. 6а мкр., д.16, с ремонтом (сантехника, ст/пакеты, лоджия застекл.), 2200 тыс. руб., торг. Тел. 8-912-67-67-197.**

• **3-комн. бл. кв. в 6а мкр., д.18, 80 кв.м, 1 эт., или меняю на 2-3-комн. бл. кв. комн. бл. кв. или 1,5-комн. бл. кв. + доплата. Тел. 8-950-650-8907.**

• **4-комн. бл. кв. в 8 мкр., д.9, 1 эт., лоджия, высоко, 62 кв.м, сейф-дверь, 1950 тыс. руб. либо обмен на 1-комн. бл. кв. Тел. 8-952-739-3333.**

• Срочно 4-комн. бл. кв. в 11 мкр., д.12, 75 кв., 1 эт., большой балкон. Тел. 8-908-901-4770.

• 4-комн. бл. кв., 94,2 кв.м, 2 лоджии, большая кухня, все комн. изолир. или обмен на 1-комн. бл. кв. с доплатой. Тел. 8-919-370-6799, 8-919-376-2060.

• **З/у под ИЖС, ул.Ермака 49а, 1377кв.м. Тел. 8-902-268-4746, 8-922-153-2932.**

• **З/у в «Форманта-2», в собственности. Тел. 8-922-295-3235.**

• З/у в р-не «Форманта», очень удобное место, есть котлован под фундамент, 650 тыс. руб. Тел. 8-904-543-2511, 8-922-606-9251.

• З/у под ИЖС «Форманта-2», не болото, в собственности, торг. Тел. 2-32-75, 8-922-171-7315.

• З/у №9 в 12 мкр. «Форманта-1», 15,15 соток, есть фундамент перекрытый плитами, дорога к участку, эл. столбы, участок расположен близко к нижним домам в 11 мкр. Тел. 8-953-607-1364,0 8-912-675-1383.

• З/у 12 соток в и/п «Форманта-2», собственность, 620 тыс. руб. Тел. 8-912-034-3411.

• З/у без построек в п.Именновский, ул.Речная. Тел. 8-953-052-4327.

• **З/у по ул.Ермака, 57а, 12 соток, 650 тыс. руб., торг. Тел. 8-952-739-3333.**

Сдаётся

• 1-комн. бл. кв. в р-не площади, без мебели на длит. срок. Тел. 8-922-602-2824.

• 1-комн. бл. кв. Тел. 8-912-228-6503.

• 1-комн. бл. кв. в 5 мкр. на длит. срок, 3 эт. Тел. 8-950-642-4926.

• **1-комн. бл. кв. Тел. 8-950-198-0122.**

• 1-комн. бл. кв. в 10 мкр., д.26 на длит. срок с мебелью. Тел. 8-900-211-0395, 8-982-769-4434, в раб. дни с 9.00 до 16.30 (4-12-15), спросить Людмилу Анатольевну.

Меняется

• Комната т/о 12 кв.м, 2 эт., п/о, ж/д с доплатой на 1-комн. бл. кв. или продам. Тел. 8-982-636-5277.

• **1-комн. бл. кв. в 4 мкр., 1 эт., на 2-комн. бл. кв., можно без ремонта. Тел. 8-904-545-9824, после 17.00.**

• 1-комн. бл. кв. в 4 мкр., д.41 на 1-комн. кв. в дер. доме или комн. т/о. Тел. 8-922-152-7521.

• 1-комн. бл. кв. + 1-комн. бл. кв. на 1,5-комн. или 2-комн. бл. кв., 1 или 2 эт., желат. в 4 мкр. Тел. 8-912-619-0481, 8-912-623-3907.

• 2-комн. бл. кв. по ул.Гикалова, 8, 4 эт., на 2-комн. бл. кв. в 10, 9 мкр., 1 и посл. эт. не предл. или продам. Тел. 8-902-444-2285.

• 2-комн. бл. кв. по ул.Гикалова, 8 + з/у в к/п «Форманта-2» на 3-комн. кв. Тел. 8-922-298-9078.

• 2-комн. бл. кв. в 5 мкр . на 1-комн. кв. в дер. доме с ремонтом, 2 эт., желат. по ул.Качканарская + доплата 500 тыс. руб. или продам. Тел. 8-922-605-6645.

• 3-комн. бл. кв. по ул.Свердлова, 45 на 2-комн. бл. кв. в 9-эт. или 12-эт. домах в 4-5 мкр., ул.Свердлова. Тел. 6-36-18, 8-904-173-3829.

• **3-комн. кв. по ул.Новая, 10 на 2-комн. кв. + доплата, варианты. Тел. 8-912-279-9418.**

• **3-комн. бл. кв. в 11 мкр. на 2-комн. кв. и 1-комн. кв., варианты. Тел. 8-912-616-5089.**

• **3-комн. бл. кв. в 6а мкр., д.15, 1 эт., окна высоко, лоджия, ст/пакеты, сейф-дверь на 2-комн. бл.кв. в 10 мкр. Тел. 8-952-739-3333.**

• 4-комн. бл. кв. в г.Нижняя Тура на две 1-комн. кв-ры, возм. варианты. Тел. 8-902-254-3600.

ТРАНСПОРТ

Продаётся

• **А/м ВАЗ-2105, 00 г.в., 30 тыс. руб. Тел. 8-952-144-6111.**

• **А/м ВАЗ-2107, 07г.в., 80 тыс. руб., ВАЗ-2105, 00г.в., 30 тыс. руб. Тел. 8-950-209-7488.**

• **А/м ВАЗ-21074, 07г.в., пр. 48 тыс.км, сигнализ., 2 компл. резины на дисках, 90 тыс. руб., торг. Тел. 8-922-100-5234.**

• **А/м ВАЗ-2109, недорого. Тел. 8-922-611-1305.**

• А/м ВАЗ-21099, 98г.в., сост. отл., цв. синий, МР-3, магнитола, кап. ремонт кузова, 45 тыс. руб. Тел. 8-982-664-9325.

• **А/м ВАЗ-21103, 02г.в., 98 л/с, 1,5л, 110 тыс. руб. Тел. 8-953-606-0456.**

• **А/м ВАЗ-21120, 04г.в., цв. серебро, кап. ремонт двигат., цифровая панель, в подарок зимняя резина. Тел. 8-912-692-2706.**

• **А/м ВАЗ-2115, 11г.в., пр. 39 тыс.км, цв. серебр. металлик, два хозяина, сигнализ. с а/з, 222 тыс. руб. Тел. 8-952-739-3333.**

• А/м ВАЗ-Ока, 00г.в., цв. белый, 35 тыс. руб., торг. Тел. 8-953-042-4349.

• А/м Лада Приора, 09г.в., хетчбек. Тел. 8-904-165-2625.

• **А/м Лада Приора, 11г.в. хетчбек, цв. сине-черный металлик, пр. 60 тыс.км, один хозяин, 260 тыс. руб., торг. Тел. 8-953-601-6653.**

• **А/м УАЗ-Хантер, 08г.в., дв.2.7, 127 л/с, пр. 36 тыс.км, цв. серый, два хозяина, сигнализ. с а/з, резина зима-лето, DVD-проигр., 315 тыс. руб. Тел. 8-952-739-3333.**

• А/м УАЗ-3741 (буханка), 97г.в. Тел. 8-953-004-7500.

• Экскаватор-погрузчик, 14г.в., рассрочка/варианты, 1 100 тыс. руб. Тел. 8-900-2000-268.

• **А/м Daewoo Nexia, 98г.в., в хор. сост. Тел. 8-922-612-3314, 8-953-600-4560, вечером.**

• **А/м Daewoo Nexia, 05 г.в., 16 клап., пр. 59000 км, цвет пес-золот., сигн. с а/з, тонировка, чехлы. Тел. 8-962-319-7111.**

• **А/м Kia Rio, 07г., пр. 95 тыс.км., дв. 1,4, 97 л/с., механика, седан, цв. синий, резина зима и лето на дисках, сигн. с автозапуском, авто в хорошем состоянии. Тел. 6-95-44, 8-953-601-1981.**

• А/м Opel Corsa, 08г.в. пр. 90 тыс.км, цв. синий металлик, 80 л/с, 1,2 куб.см, 2 к-та резины, в отл. сост. Тел. 8-904-987-6886.

• **А/м Renault Logan, 11 г.в., цв. бежевый, АКПП, 103 л/с. Тел. 8-922-125-4257.**

• А/м Renault Megan-2, 12.06г.в., дв. 1,6, 113 л/с, резина зима-лето R-16, цв. серо-голубой металлик. Тел. 6-38-43, 8-952-142-8727.

• А/м Renault Sandero SR, 10г.в., хетчбек, цв. синий-электро, компл. резины. «Привиледже», V-1,6л, пр. 53 тыс.км, 102 л/с, один хозяин, есть все, в отл. сост., обсл. в салоне, сервисн. книжка. Тел. 8-922-611-8692.

• А/м Citroen C4, 10г.в., 120 л/с, МКПП, сигн. с а/з, два компл. резины. Тел. 8-912-619-3195.

• А/м Suzuki Grand Vitara, 08г.в., полный привод, пр. 65 тыс. км, 140 л/с, идеальн. сост., два новых компл. резины на литье, торг, обмен, машина в Качканаре. Тел. 8-922-113-3675.

• **А/м Samand, 07г.в., цв. серебро, 65 тыс.км. Тел. 8-922-291-9068.**

• **А/м Toyota Prius, 07г.в., гибрид. Тел. 8-922-609-7146.**

• **А/м Toyota Yaris, 08г.в., цв. красный, сигнализ. с а/з, 2 к-та резины, в отл. сост. Тел. 8-902-156-5571.**

• **А/м Hyundai Gets, 03г.в., цв. аквамарин, 220 тыс. руб., торг. Тел. 8-908-639-4545.**

• А/м Honda Fit, 06г.в., АКПП, полный привод, пр. 75 тыс.км, есть все. Тел. 8-953-004-9237.

• А/м Cherry-A13, 11г.в., один хозяин, 31 тыс. км пробег, в отл. сост., есть все, 290 тыс. руб., торг. Тел. 8-912-278-2059.

• А/м Ford Focus-2, 08г.в., седан, МКПП, 1,6/100 л/с, один хозяин, пр. 50 тыс. км. Тел. 8-922-619-5810.

• А/м Volkswagen Sharan, 06г.в., один хозяин, все опции, 570 тыс. руб. Тел. 8-952-131-3883.

• **А/м Chevrolet Lacetti, 05г.в., цв. красный, укомплектована. Тел. 8-908-911-3352.**

• Сдам в аренду а/м Рено Логан, 1,6, с послед. выкупом. Тел. 8-961-762-0222.

• **Резина 155/70/R14, 1 шт, диск штамп., генератор Г287-У 14 В, 85А (для ПАЗ, КАВЗ). Тел. 8-912-256-2074.**

• Авторезина летняя 245/70/R16, б/у, 4 шт. Тел. 8-922-128-6536.

• А/резина летняя Бриджстоун 185/55/R15, 4 шт., очень дешево. Тел. 8-922-218-0169.

• А/резину летнюю на штамп. дисках 175/70/R13 И-391, 4 шт., 5000 руб. Тел. 8-952-144-6111.

• **Диски на а/м Шкода, Фольксваген, оригиналы, R-15. Тел. 8-902-271-1777.**

• **З/ч на а/м Ока. Тел. 8-922-619-2727.**

• З/ч от а/м Nissan Cefiro, навесное оборудование и др. Тел. 8-963-856-7593.

• **Диски литые 5х100 R15. Тел. 8-922-618-2132.**

• **Диски R-13 от ВАЗ-2109, б/у один сезон, цв. серебро, 850 руб. Тел. 8-953-049-6057.**

• **Диски литые R16 для а/м Шевроле Круз с колпаками. Тел. 8-922-106-3155.**

• Стойки передние «Каяба Эксель» для а/м «Форд-Фокус-2», б/у, в хор. сост. Тел. 8-902-443-6095.

• Шины летние на Газель, 6 шт. Тел. 8-909-004-2758.

ДЕТСКОЕ

Продаётся

• **Ходунки, музыкальные, в отл. сост. Тел. 8-950-651-2231.**

• **Ботинки д/с на мальчика «Котофей», новые, р.34. Тел. 8-902-267-5563.**

• **Кровать-чердак, 6 тыс. руб. Тел. 8-922-143-7709.**

• **Кроватку детскую, немого б/у, 1 500 руб. Тел. 8-950-658-3990.**

• Коляска зима-лето, трансформер, в хор. сост., недорого. Тел. 8-908-904-4853.

• Коляска зима-лето в отл. сост., 7 тыс. руб. Тел. 8-962-312-3213.

• **Коляска-трансформер «Стек», цв. голубой, зима-лето, короб, дождевик, сетка, 4 тыс. руб. Тел. 8-922-179-0216.**

• **Манеж детский, б/у, 700 руб., торг. Тел 8-904 -983- 0821.**

ФАУНА

• Продаётся красноухая черепаха, очень красивая, не прихотливая, 5 лет, 1 тыс руб. Тел. 8-982-698-1070.

• Продаётся щенок той-терьера, очень маленький. Тел. 8-950-633-1407.

• Продаётся щенок пекинеса, 1 мес. Тел. 8-908-910-0689.

• Сибирский котик-крысолов, отдам в хорошие руки. Тел. 8-919-383-7405.

• Отдам котят в хорошие руки. Тел. 8-904-171-9398.

• Отдам в хорошие руки беленького котика, 2 мес., к туалету приучен, кушает все. Тел. 8-953-006-1730.

РАЗНОЕ

Куплю

• **Циркулярку с рубанком, 220Вт, можно б/у, недорого. Тел.**

8-922-610-7135.

• **Усы клубники, земляники, недорого. Тел. 8-922-030-3548.**

• **Баллон пропан и др. Тел. 8-953-042-1151.**

• **Победит ТК, ВК, свинец, аккумуляторы, б/у. Тел. 8-909-006-4669.**

• **Респираторы «Алина», 3М, перчатки, беруши. Тел. 8-952-738-9659.**

• Редуктор от мотоблока «Каскад», «Луч», «Нева», недорого. Тел. 8-912-035-3666.

• Сено. Тел. 8-912-641-2774.

• **Эл. двигатели б/у, в любом сост. Тел. 8-953-042-1151.**

• **Фотоаппараты пленочные, прошлых выпусков, объективы, бачки для кинопленки УПБ, ламповые радиоприемники. Тел. 8-909-000-3422.**

КУШВА

ТРАНСПОРТ

Продаётся

• А/м Audi-A6, 00 г.в., а/м ГАЗель-фермер, 2006 г.в., машины в нормальном сост., срочно. Тел. 8-952-741-92-52, 8-963-274-88-29.

• А/м Chery-Fora-A21, 07 г.в., в эксплуатации с 03.08 г., дв. 1,8 л, пробег 86 тыс. км, КПП - механика. Тел. 8-950-640-52-68, 8-906-803-02-66.

• А/м Chevrolet Lacetti, декабрь 10 г.в., цв. черный, один хозяин. Тел. 8-912-676-96-46.

• А/м Chevrolet Lanos, 08 г.в., цв. серебристый, дв. 1,5 л, два комплекта резины - зима/лето. Тел. 8-904-983-63-71.

• А/м Chevrolet Niva, 04 г.в., цв. серо-серебристый, 160 т.р., торг уместен. Тел. 8-961-763-95-85.

• А/м Chevrolet Niva, 05 г.в. Тел. 8-953-609-32-23.

• А/м Chevrolet Rezzo, 06 г.в., цв. вишня, идеальное сост., есть все, цена 320 т.р., торг, обмен. Тел. 8-952-137-77-70.

• А/м Daewoo Nexia, 06 г.в. Тел. 8-922-111-92-68.

• А/м Kia Sorento, 05 г.в., цв. черный, механика, авто в отл. сост., есть все. Тел. 8-919-371-60-44, 8-912-269-32-13.

• А/м Renault Stepway, 13 г.в., МКПП, пробег 18 тыс. км. Тел. 8-929-218-26-64.

• А/м Subaru Impreza, 01 г.в., пос. Баранчинский. Тел. 8-905-806-12-51.

• А/м Subaru Impreza, 02 г.в., цв. черный, дв. 2,5, 170 л.с., полный привод, левый руль, автомат, 320 т.р. Тел. 8-963-054-00-31.

• А/м Toyota Cami (Daihatsu Terios), 05 г.в., полный привод, АКПП, правый руль. Тел. 8-912-220-31-54.

• А/м Toyota Camry, 95 г.в., правый руль, дизель, механика, сост. хор., цена договорная. Тел. 8-982-688-50-96.

• А/м ZAZ Chance, 09 г.в., V-1,5, 85 л.с., пр. 40 тыс. км, цв. черный. Тел. 8-909-014-93-38.

• А/м ВАЗ-2107, 95 г.в., не гнилой. Тел. 8-909-704-26-42.

• А/м ВАЗ-2107, 00 г.в., хор. сост., вложений не требует, в ДТП не был, цв. фиолетовый, 30 т.р., торг. Тел. 8-912-229-34-61.

• А/м ВАЗ-21074, 06 г.в., цв. темно-вишневый, 60 т.р. Тел. 8-906-808-76-08.

• А/м ВАЗ-21074, 08 г.в., небитая, некрашеная, есть все. Тел. 8-953-057-27-10.

• А/м ВАЗ-21099. Тел. 8-905-807-92-44.

• А/м ВАЗ-2110, 99 г.в., ВАЗ-2110, 07 г.в., в хор. сост., торг около а/м. Тел. 8-982-661-80-50.

• А/м ВАЗ-2110, 05 г.в., хор. сост., вложений не требует, в ДТП не был, цв. капри (сине-зеленый), пробег 105 тыс. км. Тел. 8-912-229-34-61.

• А/м ВАЗ-2110, 06 г.в., 105 т.р., торг. Тел. 8-908-915-89-43.

• А/м ВАЗ-21102, 04 г.в. Тел. 8-905-805-30-78.

• А/м ВАЗ-21120, 01 г.в., цв. красный, пробег 112 тыс. км, резина зима-лето, сигнализация, 105 т.р., торг. Тел. 8-952-146-48-30, 8-904-178-29-67.

• А/м ВАЗ-2115, 08 г.в., в идеальном сост. Тел. 8-950-196-08-30.

• А/м ВАЗ-21213, 96 г.в., цв. мурена. Тел. 8-965-543-27-26.

• А/м ВАЗ-2111, 01 г.в. Тел. 8-922-131-70-88.

• А/м ВАЗ-21214, 05 г.в. Тел. 8-967-850-65-77.

• А/м ГАЗ-3309, 06 г.в., дизель, грузоподъемность - 5 т. Тел. 8-906-808-96-84, 8-961-765-15-15.

• А/м ГАЗ-ассенизатор. Тел. 8-922-108-58-99.

• А/м ГАЗель, 09 г.в. Тел. 8-922-128-77-50, 8-922-148-61-94.

• А/м ИЖ-2717 грузовой фургон, 04 г.в. Тел. 8-922-153-78-01.

• А/м Lada Kalina, седан, ноябрь 09 г.в., пробег 50 тыс. км. Тел. 8-906-810-06-17.

• А/м Lada Kalina, седан, 07 г.в. Тел. 8-922-103-15-21.

• А/м Lada Priora, 09 г.в., цв. белый, хор. сост., 175 т.р. Тел. 8-906-807-82-48.

• А/м Москвич-2141 на ходу, после капремонта, антифриз, старт, турбо. Тел. 8-912-046-46-30.

• А/м Нива-21213, 95 г.в. Тел. 8-963-033-56-11.

• А/м УАЗ. Тел. 8-922-113-37-80.

• А/м Мини-джип Suzuki, 250 т.р., торг. Тел. 8-908-905-04-56.

Авторынок

• Автотонировка пленкой LLumar (маркированная), съемная силиконовая, атермальная - 80% на передние окна, цветная с переходом - под заказ. Пос. Баранчинский, Тел. 8-909-703-28-44.

• Быстро выкупим Ваш авто. Только иномарки от 1992 г.в. Рассматриваем любые авто, после ДТП и с неисправностями. Быстрый расчет. Выезд. Тел. 8-963-035-17-45.

• Продам оборудование для шиномонтажа, б/у, недорого. Тел. 8-922-618-27-90.

• Срочно выкуплю ваш автомобиль в любом состоянии: иномарки или ВАЗ, деньги под залог вашего а/м. Тел. 8-922-605-12-70, 8-982-691-77-01.

• Плуг 3-лемешный, усиленный, с бороной для МТЗ и ЮМЗ. Тел. 8-909-701-95-72.

НЕДВИЖИМОСТЬ

Продаётся

• 1-комн. кв. в Баранчинском, ул. Коммуны, 59, 2-й этаж, солн. сторона. Тел. 8-912-678-66-38.

• 1-комн. кв. в р-не шк. № 1. Тел. 8-950-633-57-61.

• 1-комн. кв., 32,2 кв. м, 3-й эт., ул. Свободы, 2, р-н шк. № 1, или меняю на 2-комн. кв. с изолированными комнатами с доплатой. Тел. 8-953-054-21-98.

• 1-комн. кв., центр, 770 т.р. Заезжай и живи. Тел. 8-952-729-89-61.

• 2-комн. кв. на ГБД, 5-й эт., без ремонта, 900 т.р. Тел. 8-922-291-43-71.

• 2-комн. кв. на ГБД, недорого. Тел. 8-922-210-49-73.

• 2-комн. кв. по ул. Осипенко, 8: пласт. окна, сейф-двери, новые межкомн. двери, 43 кв.м, газовая колонка, огород во дворе, 770 т.р., возможен обмен с моей доплатой. Тел. 8-953-054-48-25.

• 2-комн. кв. по ул. Союзов, 4: 3-й эт., площадь - 52,7 кв.м, ремонт, 1 млн 400 т.р., торг уместен. Тел. 8-904-381-99-25.

• 2-комн. кв. Тел. 8-912-600-56-40.

• 2-комн. кв., 2-й эт. Тел. 8-953-002-23-25.

• 2-комн. кв., 3-й эт., ремонт, ул. Майданова. Тел. 8-952-743-14-14, 8-912-688-39-16.

• 2-комн. кв., 36,1 кв.м, с мебелью, 2-й эт., ул. Садовая. Тел. 8-909-020-73-78.

• 2-комн. кв., 40 кв.м, 2-й эт., ул. Союзов, 10. Тел. 2-45-03, 8-950-640-29-97.

• 2-комн. кв., 42,6 кв.м, ул. Тургенева, 4-1. Тел. 8-961-764-89-12.

• 2-комн. кв., 45 кв. м, 4-й эт., после ремонта, ГБД. Тел. 8-922-153-87-21.

• 2-комн. кв., 50 кв. м, 1-й эт., с ремонтом, ул. Республики, 3 а, пос. Баранчинский. Тел. 8-952-726-54-22.

• 2-комн. кв., 56,1 кв.м, 2/2, пос. Баранчинский, ул. Щорса, 5-6, 550 т.р., торг. Тел. 8-982-658-72-32.

• 2-комн. кв., ул. Горняков, 24, пласт. окна, сейф-двери, застекленный балкон, эл. котел, 2-тарифный счетчик, счетчики и фильтр на воду. Тел. 8-908-902-84-63.

• 3-комн. кв. в центре, 1 млн 190 т.р. Тел. 8-904-382-27-56.

• 3-комн. кв. с мебелью и евроремонтом, возможен обмен на а/м. Тел. 8-922-618-27-80.

• 3-комн. кв. Тел. 8-912-600-56-40.

• 3-комн. кв. улучшенной планировки, 2-й эт., в р-не шк. №1. Тел. 8-906-803-85-02.

• 4-комн. кв. улучшенной планировки, 5-й эт., автономное отопление, теплые полы, частичная перепланировка, балкон - длина 6 м, ГБД. Тел. 8-919-371-60-44, 8-912-269-32-13.

• 3/у на берегу пруда. Тел. 8-912-240-91-91.

• 3/у под строительство дома, ул. Лайская. Тел. 8-902-876-78-99.

• 3/у, 2,5 сот. Тел. 8-992-020-58-65.

• Продается или сдается в аренду нежилое помещение, 188 кв.м, отдельный вход, ул. Кузьмина, 10, бывший клуб «Юность», 4,5 млн руб. Рассмотрим все варианты обмена. Тел. 8-922-111-20-09, 8-912-603-58-67.

• Нежилое помещение, 40 кв. м, по ул. Рабочей, идеально подходит под магазин или офис. Тел. 8-919-362-21-06, 8-904-541-79-94.

• Продается нежилое помещение, 89 кв. м, ул. Гвардейцев, 14. Тел. 8-912-629-64-19, 2-42-67.

• Продается помещение, 42 кв. м, под магазин или парикмахерскую, ул. Союзов, 11. Тел. 8-903-078-63-02.

• Продается участок на самом берегу пруда, 12 сот. Имеются фундаменты: под дом - 15х10 м, под баню - 6х5 м. Тел.8-932-120-00-58.

• Продам участок на тихой улице, площадь более 12 сот., огород, насаждения, теплицы, старый дом с газом под снос, соседи чудесные. Тел. 8-963-448-08-15.

• Срочно! Продам з/у ввиду отъезда, 18,3 сот., собственность, под строительство, пос. Дачный, 200 т.р., торг или меняю на равноценный автомобиль. Тел. 8-912-229-34-61, 8-912-234-36-04.

• Срочно! 4-комн. кв., сталинка, евроремонт. Тел. 8-982-615-59-96.

Сдаётся

• Помещение, 18,5 кв.м, ул. Строителей, 15. Тел. 8-982-617-00-03.

• Помещение, 18,5 кв.м, ул. Строителей, 15. Тел. 8-982-917-00-03.

• Торговая площадь в аренду, 18 кв. м. Обращаться: ул. Станционная, 15.

• Торговая площадь (15 кв. м) в центре. Тел. 8-922-602-06-14.

Сниму

• Помещение под офис или рабочее место, 10-12 кв.м. Тел. 8-922-022-31-25.

Куплю

• Комнату в общежитии. Тел. 8-982-609-58-75.

ВЕРХОТУРЬЕ

НЕДВИЖИМОСТЬ

Продаётся

• 1-комн. благ. кв., 39,5 кв. м, есть з/у, сарай, 1-й этаж, срочно. Тел. 8-961-765-03-68, 8-915-636-52-27.

• 2-комн. полублаг. кв. (отопление) в одноэтажном кирпичном доме, пластиковые окна, ремонт, район ж/д вокзала, ц. 750 т. р. Тел. 8-953-043-58-66.

• 2-комн. благ. кв., пл. 42,1 кв. м, возможен матер. капит. + доплата, п. Привокзальный, ул. Комсомольская, 9-3, срочно. Тел. 8-904-989-85-20.

• 2-комн. неблаг. кв. с мебелью, за матер. капит. или за наличку 450 т. р., пос. Привокзальный, ул. Чапаева, 18 «А»-8. Тел. 8-950-193-21-64.

• 2-комн. неблаг. кв., 42,7 кв. м, имеются постройки, отдельный вход. Тел. 8-908-634-99-53.

• 2-комн. неблаг. кв. в центре города. Тел. 8-908-920-37-73.

• 2-комн. благ. кв. в районе ИК-53, 49 кв. м. Тел. 8-902-875-95-30.

• 3-комн. кв. в поселке ИК-53, цена договорная. Тел. 8-952-736-63-01, 8-908-630-10-03.

• 3-комн. благ. кв., пл. 57,6 кв. м, в 2-кварт. брусовом коттедже, окна пласт., сан. узел раздельный, имеется зем. уч. 4 сотки, теплица, баня, конюшня, гараж, можно с мебелью. Тел. 8-904-985-12-89.

• 3-комн. кв., 66,9 кв. м, в Ямской части, теплая, рядом д/сад, больница. Тел. 8-908-902-47-60.

• 2-этажный деревянный дом, S – 192 кв. м, жилая 113 кв. м, участок 21 сотка. Тел. 2-10-04.

• Дом, ул. Набережная, на берегу реки, у висячего моста, Заречная часть. Тел. 8-952-730-52-47.

• Дом, 64 кв. м, Заречная часть, бачок канализационный. Тел. 8-904-985-65-16.

• Дом, новый, жилой, скважина, отопление, водопровод, одноэтажный, 55 кв. м., обмен на автомобиль. Тел. 8-952-737-06-25.

• Дом в центре, торг уместен. Тел. 8-952-744-64-73.

• Дом, 65 кв. м, отопление, водопровод, все постройки, гаражи, крытый двор; Химпоселок. Тел. 8-953-002-29-30.

• 1/2 часть дома, 38 кв. м, п. Привокзальный, за матер. капит. Тел. 8-952-727-06-66.

• 1/2 часть дома, 72 кв. м, участок 15 соток, есть баня, Лесозавод, ул. Первомайская, 4-2, ц. 500 т. р. Тел. 8-950-631-02-76.

• 1/2 часть дома (можно под материнский капитал), с. Кордюково. Тел. 8-953-003-03-39.

• 1/2 дома, с. Кордюково. Тел. 8-904-164-05-22.

• 3/у в г. Верхотурье, тел. 8-904-989-85-20.

• 3/у в Заречной части, г. Верхотурье, 16,5 соток. Тел. 8-950-637-21-76.

• Земля 5 га, ц. 150 т. р., Свердловская обл., Верхотурский район, д. Пинягино. Тел. 8-953-385-92-79, 8-952-144-03-58.

• 3/у с нежилым домом, 9 соток, в городе. Тел. 8-904-382-26-91.

Сдаётся

• 1-комн. кв. в Екатеринбурге, в районе 32 военного городка, с мебелью, бытовой техникой, на 5 этаже. Тел. 8-904-383-24-81.

ТРАНСПОРТ

Продаётся

• А/м Ниссан-Терано 2, 95 г.в., в хор. сост. Тел. 8-950-651-21-77.

• Газель, борт – тент, цвет синий, 1994 г. в., газ – бензин 92, на ходу, эл. подогрев тосола, цена 65 т. р., или поменяю на л/авто, рассмотрю варианты. Тел. 2-10-04.

• А/м Газель, 7-местная, с цельнометаллическим кузовом, 11 г.в. Тел. 8-900-213-69-51.

• А/м ВАЗ-2112, серебристый, 02 г.в., 95 т. руб., торг. Тел. 8-950-651-85-47.

• А/м ВАЗ-2109, 1998 г.в., цвет серебристый, сигнализ., стеклоподъемн., не битый, не гнилой, ц. 28 т. р. Тел. 8-950-635-64-00.

• А/м ВАЗ-2110, 00 г.в., 50 т. руб., а/м ВАЗ-2109. Тел. 8-953-043-54-99, 8-902-875-36-54.

• А/м ВАЗ-21099, 04 г. в., цвет черный, инжектор, 5КПП, литье, сигнализация, резина зима-лето, цена 75 т. р., торг, Тел. 8-953-055-41-88.

• А/м ВАЗ-21099, 04 г. в., цвет черный, инжектор, 5КПП, литье, музыка, DVD, автозапуск, сигнализация, электрокотел, резина зима-лето, цена 75 тыс. руб., торг. Тел. 8-953-055-41-88.

• А/м Киа Прайт, 95 г. в., 100 т. р. Тел. 8-902-870-67-01.

• А/м ВАЗ-2115, 2004 г.в, 80 т. р. Тел. 8-982-654-04-05.

• М/ц «Минск», без документов. Тел. 2-10-04

РАЗНОЕ

Продаётся

• Навоз, самовывоз. Тел. 8-953-386-40-87.

• Семьи, пакеты пчёл, можно вместе с ульями, пасека находится в Верхотурском районе. Тел. 8-963-038-04-22.

• Пчелопакеты среднерусских пчел, ульи, медогонка, вощина. Тел. 8-902-260-11-84.

• Рабочая лошадь. Тел. 2-10-04

• Навоз. Тел. 2-10-04

• Навоз, торф, перегной в мешках. Тел. 8-953-004-55-78.

• Циркулярка (380 в), компрессор для холодильника, шкаф плательный, электроплита «Гомельчанка» с духовкой, новая, велосипеды б/у, в хор. сост. Тел. 8-950-659-43-84.

• Спальный гарнитур – белый, кухонный гарнитур, прихожая, керамическая плитка, холодильник, водонагреватель – 50 литров, насосная станция. Тел. 8-953-382-55-56.

• Ходунки-качалка, детский игровой коврик, прыгунки – 2,5 т. р. Тел. 8-950-631-76-14.

• Печная глина, с доставкой на дом. Тел. 8-950-650-29-04.

• Плиты, перекрытия. Тел. 8-950-657-86-82.

Отдыхай

ТВ-ПРОГРАММА НА 18 КАНАЛОВ, СКАНВОРД, АНЕКДОТЫ, ПОГОДА И МНОГО ИНТЕРЕСНОГО

ПРОЛесной

8 мая 2015 |
№ 17 (211)

ПОДУМАЙ!

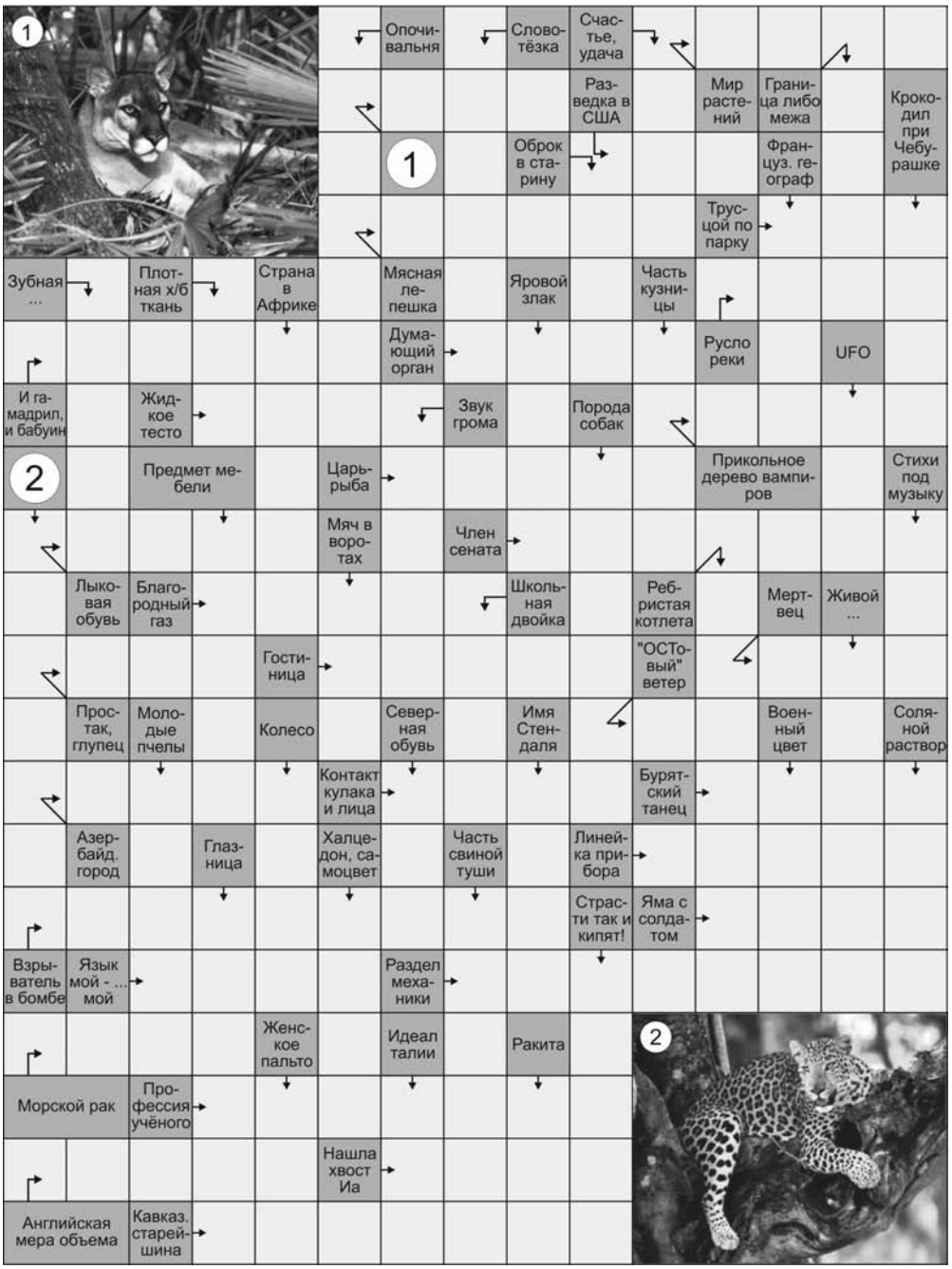

АНЕКДОТЫ

Несу сегодня корзинку ребёнку в садик на праздник. Погодка ещё та – снег метёт, ветер... Навстречу мужик пьяный идёт, поравнялся со мной и говорит:

– Чё, дурочка, не нашла подснежников?

• • •

Никогда не понимала рекламу зубной пасты, где люди, когда чистят зубы, улыбаются, разговаривают, всё у них там чисто, аккуратно... Когда я чищу зубы, то больше похожа на бешеную собаку, с пеной вокруг рта!

• • •

Спать – это практически так же великолепно, как есть, только ещё и бесплатно

• • •

Избрав сегодня стиль гламурный, иду с собачкой на руке. Поскуливает мой ротвейлер, сползает – не привык пока!

• • •

Интернет полон людей, которые готовы исправлять твои грамматические ошибки, потому что эти гуманитарии никак не могут найти себе работу

• • •

У каждой девушки есть туфли, в которых удобно только сидеть.

• • •

Если у тебя родился сын, ты стал отцом. А если дочь – ты стал папулей.

• • •

Серьёзной хостинговой компании требуется квалифицированная уборщица. Требования: знание UNIX-систем, способность восстановить систему после своих действий.

• • •

Замечено: фотографии на загранпаспорт получаются намного счастливее, чем на обычный

ПОГОДА НА НЕДЕЛЮ

	СУББОТА 9 МАЯ			ВОСКРЕСЕНЬЕ 10 МАЯ			ПОНЕДЕЛЬНИК 11 МАЯ			ВТОРНИК 12 МАЯ			СРЕДА 13 МАЯ			ЧЕТВЕРГ 14 МАЯ			ПЯТНИЦА 15 МАЯ		
Местное время	Утро	День	Вечер	Утро	День	Вечер	Утро	День	Вечер	Утро	День	Вечер	Утро	День	Вечер	Утро	День	Вечер	Утро	День	Вечер
Облачность, осадки																					
Температура	+3°C	+7°C	+5°C	+5°C	+11°C	+7°C	+6°C	+13°C	+9°C	+6°C	+13°C	+11°C	+8°C	+15°C	+20°C	+9°C	+11°C	+8°C	+6°C	+8°C	+5°C
Давление	740 мм	739 мм	739 мм	740 мм	740 мм	740 мм	743 мм	743 мм	743 мм	746 мм	746 мм	747 мм	748 мм	746 мм	744 мм	741 мм	739 мм	735 мм	726 мм	722 мм	722 мм

05.40, 06.10 «В наше время». (12+)
06.00, 10.00 Новости
06.40 Х/ф «Укрощение строптивой»
08.15 Играй, гармонь любимая!
09.00 Умницы и умники. (12+)
09.45 Слово пастыря
10.15 Смак. (12+)
10.55 Д/ф «Жанна Прохоренко. «Оставляю вам свою любовь...» (12+)
12.00 Новости с субтитрами
12.15 «Горько!» (16+)
13.00 Д/с «Теория заговора» (16+)
13.55 Т/с «Личные обстоятельства» (16+)
17.45 Вечерние новости с субтитрами
18.00 «Точь-в-точь». (16+)
21.00 Время
22.30 Д/ф «Донбасс в огне»
23.30 Х/ф «Люди Икс: Первый класс» (16+)
01.55 Х/ф «Мальчишки из календаря» (16+)
03.35 «Модный приговор»

05.40 Х/ф «Заблудший» (12+)
07.20 «Вся Россия» (12+)
07.35 «Сам себе режиссер» (12+)
08.25 «Смехопанорама» (12+)
08.55 «Утренняя почта» (12+)
09.35 «Сто к одному» (12+)
10.20 «Местное время. Вести - Урал». Неделя в городе. (12+)
11.00, 14.00, 20.00 «Вести» (12+)
11.30, 14.40 Х/ф «Любимые женщины Казановы» (12+)
14.30 «Местное время. Вести - Урал» (12+)
16.05 Х/ф «Бариста» (12+)
20.35 Т/с «Цветок папоротника» (12+)
22.25 Х/ф «Муж на час» (0+)
02.10 Х/ф «По законам военного времени» (12+)
03.50 «Комната смеха» (12+)

08.30 «Панорама дня. Live»
10.30 Хоккей. ЧМ. Россия - Словакия. Трансляция из Чехии
12.40 «Большой футбол»
13.00 «Диалоги о рыбалке»
14.30 «Диверсанты». Ликвидатор
15.20 «Диверсанты». Полярный лис
16.10 «Диверсанты». Убить гауляйтера
17.05 «Диверсанты». Противостояние
18.00 «Севастополь. Русская Троя»
19.00, 22.55 «Большой спорт»
19.10 Хоккей. ЧМ. Финляндия - Белоруссия. Прямая трансляция из Чехии
21.50 Профессиональный бокс
23.10 Хоккей. ЧМ. Швеция - Франция. Прямая трансляция из Чехии
01.35 Хоккей. ЧМ. Словения - Дания. Трансляция из Чехии
03.45 «Восточная Россия». Камчатка
04.40 «Восточная Россия». Сахалин
05.35 «Восточная Россия». М-58 «Амур»
06.00 «Чудеса России». Казанский Кремль
06.30 Хоккей. ЧМ. Финляндия - Белоруссия. Трансляция из Чехии

06.30 «Патрульный участок на дорогах» (16+)
06.55, 10.55, 12.55, 13.30, 14.45, 17.25, 19.25 «Погода на «ОТВ» (6+)
07.00 М/ф «Жил-был Пёс» (6+)
07.10 Юбилейный концерт Николая Расторгуева и группа «Любэ» (Россия, 2012 г.) (0+)
09.00 «Все о ЖКХ» (16+)
09.30 «Наше достояние» (12+)
09.35, 13.35, 23.10 Развлекательное супер-шоу «Розыгрыш» (Россия, 2011 г.) (12+)
11.00 Х/ф «Графиня де Монсоро» (16+)
13.00 «Национальное измерение». О представителях национально-культурных общностей. (16+)
14.50, 03.00 Х/ф «12» (16+)
17.30 Х/ф «Я вернусь» (16+)
19.30 Концерт «Я вернусь» (6+)
21.00, 05.25 Х/ф «Чёрный дрозд» (16+)
22.40 Романтик-шоу «Замуж за иностранца» (Россия, 2015 г.) (16+)
00.45 «Патрульный участок» (16+)
01.05 Концерт «Девочка из лета» (16+)

07.50 «Марш-бросок» (12+)
08.15 Х/ф «Исправленному верить» (16+)
09.50 «Православная энциклопедия» (6+)
10.20 Х/ф «Пираты XX века» (12+)
12.00 Д/ф «Жанна Прохоренко. Баллада о любви» (12+)
13.05, 13.45 Х/ф «Приезжая» (12+)
13.30, 16.30, 00.00 «События»
15.20 Концерт «Один + один» (12+)
16.45 Х/ф «Красавчик» (16+)
20.15 Т/с «Закон обратного волшебства» (16+)
00.15 Т/с «Пуаро Агаты Кристи» (12+)
02.05 Х/ф «Расследования Мердока» (12+)
04.00 Х/ф «..А зори здесь тихие» (12+)
07.35 «Тайны нашего кино» (12+)

05.40, 01.05 Т/с «Хозяйка тайги 2. К морю» (16+)
07.30, 08.15, 10.20 Х/ф «Товарищ Сталин» (16+)
08.00, 10.00, 13.00, 19.00 Сегодня
11.55 «Дачный ответ»
13.20 Х/ф «Белая ночь» (16+)
17.15 Т/с «Улицы разбитых фонарей» (16+)
19.25 Т/с «Лесник» (16+)
23.15 Х/ф «Дубля не будет» (16+)
02.55 Дикий мир
03.10 Т/с «Катя. Продолжение» (16+)
05.00 Т/с «Москва. Три вокзала» (16+)

07.00 М/с «Пингвины из «Мадагаскара» (12+)
07.30 М/с «Губка Боб Квадратные штаны» (12+)
07.55 М/с «Турбо-Агент Дадли» (12+)
08.25 М/с «Кунг-фу Панда: Удивительные легенды» (12+)
09.00, 09.30 Т/с «Деффчонки» (16+)
10.00 «Дом 2. Lite» (16+)
11.00, 11.30, 12.00, 12.30, 13.00, 13.30, 14.00, 14.30, 15.00, 15.30, 16.00, 16.30 Х/ф «СашаТаня» (16+)
17.00, 18.00, 19.00, 19.30, 20.00, 21.00, 22.00 «Дом 2. Город любви. Специальный выпуск» (16+)
23.00 «Дом 2. Город любви» (16+)
00.00 «Дом 2. После заката» (16+)
01.00 Х/ф «Безумный Макс 2: Воин дороги» (18+)
02.55 Х/ф «История Золушки 3» (16+)
04.40 Х/ф «Хор»-»Новая Рэйчел» (16+)
05.30 «Без следа 5» (16+)
06.25 Х/ф «Женская лига. Бананового рай» (16+)

06.00 М/с «Чаплин» (6+)
07.35 М/с «Пингвинёнок Пороро»
07.55 М/с «Барашек Шон»
08.30 М/с «Приключения Тома и Джерри» (6+)
09.00 М/с «Драконы и всадники Олуха» (6+)
10.20 Х/ф «Гудзонский ястреб» (США, 1991г.) (16+)
12.15 Х/ф «План побега» (США, 2013г.) (16+)
14.20 Х/ф «Неудержимый» (США, 2012г.) (16+)
16.00 «Ералаш»
16.35 Шоу «Уральских пельменей». Май-на! часть 1» (16+)
17.35 Шоу «Уральских пельменей». Журчат рубли» (16+)
19.00 Т/с «До смерти красива» (12+)
20.00 Х/ф «Принц Сибири» (12+)
21.00 Х/ф «Сонная лощина» (12+)
23.00 Т/с «Гримм» (18+)
23.50 Х/ф «Человек-волк» (16+)
02.05 «6 кадров» (16+)
04.05 «Животный смех»
05.35 Музыка на СТС (16+)

08.00, 07.50 М/ф
10.15, 17.15 Т/с «Не родись красивой» (12+)
12.00, 01.00 Т/с «Зачарованные» (16+)
12.50 Т/с «Моя прекрасная няня» (0+)
14.55 Т/с «Папины дочки» (16+)
19.00, 00.00 Т/с «Закрытая школа» (16+)
20.00, 06.50 Т/с «Кремлевские курсанты» (16+)
21.00, 03.55 Т/с «Ранетки» (12+)
01.55 Т/с «Метод Лавровой» (16+)

07.00 «Евроньюс»
10.00 «Обыкновенный концерт»
10.35, 23.30 Х/ф «А если это любовь?» (12+)
12.15 Пряничный домик
12.40 Большая семья. Сергей Пускепалис
13.35 Д/ф «Обезьяний остров в Карибском море»
14.30 Гении и злодеи. Владимир Дуров
14.55 «Бегство бриллиантщика Позье»
15.40 Острова
16.20 «Переделкино-2015»
17.55 Д/ф «Александр Белявский»
18.35 Х/ф «Июльский дождь» (0+)
20.20 Х/ф «Серенада Солнечной долины» (США, 1941г.) (0+)
21.55 Гала-концерт фестиваля «BBC Proms»
01.10 М/ф «История одного преступления», «Скамейка»
01.40 И.Стравинский «Жар птица»
02.35 Д/ф «Древний портовый город Хойан»

00.00 «Седмица»
00.30, 17.00 «Плод веры»
01.00, 11.05 Д/ф
01.55, 05.25, 10.20, 12.25, 14.25, 16.25, 18.55, 22.55 «Мульткалендарь»
02.00 «Читаем Ветхий Завет»
02.30, 09.30 «Православная Брянщина»
02.45 «Комментарий недели» протоиерея Всеволода Чаплина
03.00, 12.30 «Неизведанное Православие» «Вознесение господне»
03.15 «Точка опоры. Беседы с доктором мед. наук, священником Григорием Григорьевым»

03.30, 15.30 «Благовест»
04.00 «В студии-протоиерей Димитрий Смирнов»
04.55, 10.15, 15.55, 18.50, 22.50 «Этот день в истории»
05.00, 07.05 «Утреннее правило»
05.30 «Канон»
06.00 «Доброе слово-утро» и «Утро в Шишкином лесу»
06.15, 07.00, 08.00, 08.55, 10.00, 11.00, 12.00, 13.00, 14.00, 15.00, 16.00, 16.45, 18.00, 19.00, 20.00, 21.00, 21.55 «Союз онлайн»
06.30, 14.30, 19.05 «Читаем Евангелие вместе с Церковью»
06.45, 14.45, 19.15 «Церковный календарь»
07.30 «Отчий дом»
07.45, 10.30, 23.30 «Первосвятитель»
08.05, 21.30 «Читаем Добротолюбие» «Макарий Великий. Рождение свыше»
08.30 «Я верю» / «Дорога к храму»
09.00 «Преображение»
09.45, 15.05 «У книжной полки»
10.25 «Песнопения для души»
10.45, 23.45 «Открытая Церковь» с хором духовенства Санкт-Петербургской митрополии
12.05, 14.05, 16.05, 18.05, 22.00 «Новости»
12.45 «Купелька»
13.15 «По святым местам» «Храм Священномученика Аркадия. Екатеринбург»
13.30 «Доброе слово-день» и «День в Шишкином лесу»
15.15 «Преображение» / «Церковь и мир»
16.30 «Духовные размышления» протоиерея Артемия Владимирова
17.30 «Телевизионное епархиальное обозрение»
19.30 «Доброе слово-вечер» и «Вечер в Шишкином лесу»
19.45 «В гостях у Дуняши»
20.05 «Беседы с батюшкой». Прямой эфир
21.05, 23.00 «Вечернее правило»

06.50, 01.00 Х/ф «Берег» (16+)
08.00 «Манзара» (Панорама) (татар.) (6+)
10.00, 16.00, 20.30, 23.30 «Новости Татарстана» (12+)
10.10 «Народный будильник» (12+)
11.00 Заключительный концерт Республиканского фестиваля самодеятел?ных исполнителей среди ветеранов ВОВ
13.00 «Закон. Парламент. Общество» (татар.) (12+)
13.30 «Созвездие 2015» (12+)
14.30 «Закон. Парламент. Общество» (12+)
15.00, 16.15, 19.20 Х/ф «Семнадцать мгновений весны» (0+)
19.00, 22.00 «Новости Татарстана» (татар.) (12+)
21.00 «Головоломка» (12+)
22.30 «Татары» (татар.) (12+)
23.00 «Гостинчик для малышей» (татар.)
23.15 «Хочу мультфильм!»
00.00 Т/с «Василий Сталин. Расплата» (12+)
02.20 «Видеоспорт» (12+)
02.50 «Мы в песнях память сохраним...»
03.40 «9 Мая». Поет Ренат Ибрагимов
04.30 «Вахта памяти» (12+)

07.30 М/ф «Трям, здравствуйте!», «Стойкий оловянный солдатик», «Где я его видел?», «Желтый аист», «Молодильные яблоки», «Цветик-семицветик», «Кто получит приз», «Впервые на арене», «Волшебный магазин»
10.00 «Сейчас»
10.10, 11.05, 12.05, 13.05, 14.00, 15.00, 15.55, 16.55, 19.30, 20.35, 21.35, 22.35 Т/с «Сын отца народов» (12+)
18.00 Главное
23.40 Х/ф «Белый тигр» (16+)
01.45 Х/ф «Перехват» (16+)
03.25, 04.25, 05.10 Д/с «Агентство специальных расследований» (16+)

06.00 Х/ф «Мой добрый папа» (12+)
07.15 Х/ф «Зимородок» (6+)
08.50, 09.15, 12.10, 13.15 Т/с «Смерть шпионам. Крым» (16+)
09.00, 13.00, 18.00, 23.00 Новости дня
18.20 Х/ф «Экипаж машины боевой» (0+)
19.40 Х/ф «Сердца четырех» (0+)
21.30, 23.15 Х/ф «Юность Петра» (12+)
00.25 Х/ф «В начале славных дел» (12+)
03.10 Х/ф «Зимнее утро» (0+)
04.55 Д/ф «Тува. Вековое братство» (12+)

05.00 М/ф. (kat6+)
07.25 Х/ф «Журавушка» (12+)
09.00, 15.00, 18.00 Новости
09.15 Х/ф «Скворец и Лира» (12+)
11.50 Х/ф «Последний раз, когда я видел Париж» (12+)
14.05, 15.15 Т/с «Ялта 45» (16+)
18.15 Т/с «Доставить любой ценой» (16+)
21.45 Х/ф «Возвращение в Брайдсхэд» (12+)
00.10 Х/ф «Поздние цветы» (12+)
01.55 Х/ф «Миссия» (16+)

07.00 «Прыг-Скок команда»
07.10, 02.10 М/с «Боб-строитель»
08.05, 03.00 М/с «Город Дружбы»
09.00 М/с «Паровозик Тишка»
10.25 «Лентяево»
10.50 М/с «Смурфики»
12.15 Х/ф «Дюймовочка» (0+)
13.45 М/ф «Бременские музыканты», «По следам бременских музыкантов»
14.25 М/с «Томас и его друзья»
16.20 М/с «Маша и Медведь»
18.00 М/с «Випо-путешественник»
20.00 М/с «Аркадий Паровозов спешит на помощь!»
20.30 М/с «Лунтик и его друзья»
22.30 «Спокойной ночи, малыши!»
22.40 М/ф «Гуси-лебеди», «Аленький цветочек», «Сказка о мертвой царевне и семи богатырях»
00.10 «Мода из комода» (12+)
00.40 Т/с «Дети саванны»
04.45 Х/ф «Стоптанные туфельки»
05.45 М/с «Привет, я Николя!»

08.00 Мужской разговор (16+)
08.15 Трофеи Авалона (6+)
08.45, 11.15 Худеем на одном дыхании (12+)
09.00 Т/с «Блистательные Азераки» (12+)
10.00 Секретная кухня (12+)
10.30 Фортификация (16+)
11.30, 14.30, 00.45 Ювелирочка (16+)
13.00, 17.00 Звезды и судьбы (16+)
14.00 Будьте здоровы (16+)
16.00 Т/с «Алька» (12+)
18.00 Ждем в гости (12+)
18.30 Интервью №1 (12+)
19.00, 07.00 Т/с «Дороги Индии» (16+)
20.00 Вечерний интерактивный канал (16+)
21.00, 22.20 Х/ф «Рой» (16+)
23.45 Ночной интерактивный канал (16+)
02.15 Чудом спасенные (16+)
03.15 В движении (12+)
04.05 Премьер-парад (16+)
04.50 Х/ф «Франц + Полина» (16+)

06.30, 08.05, 09.45, 11.40, 13.25, 15.10, 16.55, 18.45, 20.35, 22.20 «Измайловский парк» (16+)
00.00, 00.25, 00.55, 01.25, 01.50, 02.20, 02.50, 03.15, 03.45, 04.15, 04.45, 05.10, 05.40, 06.10 «33 веселых буквы» (16+)

06.30, 06.00 «Джейми: обед за 30 минут» (16+)
07.30 «Секреты и советы» (16+)
08.00 Х/ф «Знахарь» (16+)
10.35 Х/ф «Тропинка вдоль реки» (12+)
14.20 Х/ф «Будет светлым день» (12+)
18.00 Т/с «Она написала убийство» (16+)
18.55, 23.55 «Одна за всех» (16+)
19.00 Х/ф «Сватьи» (16+)
21.00 Х/ф «Бальзаковский возраст, или Все мужики сво...» (16+)
22.55 «Рублёво-Бирюлёво» (16+)
00.30 Х/ф «Два капитана» (0+)
02.25 Д/ф «Звездные истории» (16+)

06.00, 08.00 М/ф
07.30 Не будь овощем! (16+)
09.05 Концерт, посвященный 60-летию Победы в Великой Отечественной войне. Праздник Великой Победы
11.25 Х/ф «В шесть часов вечера после войны» (0+)
13.30 Песни войны и победы
14.30 «Новогодний задорный юбилей» (16+)
18.45 Концерт «Задорный день» (16+)
23.00, 01.30 «+100500» (18+)
00.30 «Голые и смешные» (18+)
02.30 Х/ф «Дотянуться до солнца» (16+)
04.55 Т/с «Знахарь 2» (16+)

06.00, 21.00, 02.00 Рассекреченная история
06.25, 06.40, 11.25, 11.40, 21.25, 21.40, 02.25, 02.40 Мосфильм. 90 шагов
07.00, 22.00, 03.00 СССР. Крушение
08.00, 08.25, 04.00, 04.25 Культурный отдых
09.00, 19.00, 00.00, 05.00 Искатели
09.45, 19.45, 00.45, 05.45 Битва империй. (12+)
10.00, 15.00, 20.00, 01.00 Эпоха. События и люди. (12+)
10.40, 15.40, 20.40, 01.40 Гербы России. (12+)
11.00, 16.00, 16.25 Россия, любовь моя!
12.00 Михайло Ломоносов. Десять новелл из жизни гения
13.00, 13.25 Запечатленное время. (12+)
14.00, 14.25 Гении и злодеи. (12+)
17.00 Монолог в 4-х частях. Станислав Говорухин
18.00 Парни из нашего Городка
23.00 Союз над тропиками

05.00 «Доброе утро»
09.00, 12.00, 03.00 Новости
09.10, 04.15 Контрольная закупка
09.45 «Жить здорово!» (12+)
10.55, 03.15 Модный приговор
12.20 «Сегодня вечером» (16+)
14.25, 15.15, 02.20, 03.05 «Время покажет». (16+)
15.00 Новости с субтитрами
16.05 «Мужское / Женское». (16+)
17.00, 01.25 «Наедине со всеми». (16+)
18.00 Вечерние новости с субтитрами
18.45 «Давай поженимся!» (16+)
19.50 «Пусть говорят» (16+)
21.00 Время
21.30 Т/с «Молодая гвардия» (16+)
23.30 «Вечерний Ургант» (16+)
00.05 Ночные новости
00.20 «Структура момента». (16+)

05.00, 09.15 «Утро России» (12+)
09.00, 11.00, 14.00, 17.00, 17.30, 20.00 «Вести» (12+)
09.55 «О самом главном» (12+)
11.35, 14.30, 17.10, 19.35 «Местное время. Вести - Урал» (12+)
11.55 Т/с «Тайны следствия» (16+)
12.55 «Особый случай» (12+)
14.50, 04.45 Вести. Дежурная часть
15.00 Т/с «Последний янычар» (12+)
16.00 Т/с «Уголовное дело» (12+)
18.15 «Прямой эфир» (12+)
20.50 «Спокойной ночи, малыши!»
21.00 Т/с «Цветок папоротника» (12+)
22.50 «В мае 45-го. Освобождение Праги» (12+)
23.50 «Дежурный по стране». М. Жванецкий. (12+)
00.50 Т/с «Я ему верю» (16+)
01.50 Т/с «Закон и порядок 20» (16+)
02.50 «Гений из «шарашки». Авиаконструктор Бартини» (12+)
03.45 «Комната смеха» (12+)

08.30 «Панорама дня. Live»
10.35 «Диверсанты». Ликвидатор
11.25 «Диверсанты». Полярный лис
12.15, 03.50 «Эволюция»
13.45 «Большой футбол»
14.05 «Севастополь. Русская Троя»
15.10 Хоккей. ЧМ. Норвегия - Белоруссия. Прямая трансляция из Чехии
17.35 «Експерименты». Беспилотники
18.05 «Сухой. Выбор цели»
19.00, 22.40 «Большой спорт»
19.10 Хоккей. ЧМ. США - Словакия. Прямая трансляция из Чехии
21.35, 06.30 Хоккей. ЧМ. Канада - Австрия. Трансляция из Чехии
23.10 Хоккей. ЧМ. Россия - Финляндия. Прямая трансляция из Чехии
01.35 Хоккей. ЧМ. Чехия - Швейцария. Трансляция из Чехии
05.30 «Диалоги о рыбалке»
06.00 «Язь против еды»

06.55, 09.55, 11.20, 13.55, 15.55, 18.00 «Погода на «ОТВ» (6+)
07.00 «Утро ТВ» (12+)
09.00 «События» (16+)
09.05 Д/ф «Щит и меч» пехоты» (16+)
10.00 «Национальное измерение». О представителях национально-культурных общностей. (16+)
10.30 «Прокуратура. На страже закона» (16+)
10.45 «Елена Малахова: ЖКХ для человека» (16+)
10.50 Армянская история и культура в программе «Наследники Урарту» (16+)
11.05 М/ф «Летучий корабль» (0+)
11.25, 16.00 Х/ф «Графиня де Монсоро» (16+)
13.25 Д/ф «На 80-ти поездах вокруг света» (16+)
14.00 «Парламентское время» (16+)
15.00 М/ф «Детки из класса 402» (6+)
15.20 М/ф «Будни аэропорта» (0+)
15.30 М/ф «Ну, погоди!» (6+)
18.05, 22.30, 01.25, 02.25, 04.40 «Патрульный участок» (16+)
18.25 «Все о ЖКХ» (16+)
18.30 «События УрФО» (16+)
19.00 «События»
19.15, 02.15 «Кабинет министров» (16+)
19.30 «Урал. Третий тайм» (12+)
20.00 Д/с «Сталинград. Победа, изменившая мир» (16+)
21.00 «События. Итоги»
21.30, 00.25, 03.00, 05.00 Новости ТАУ «9 1/2» (16+)
22.50, 01.45, 04.00 «События. Итоги» (16+)
23.25, 04.30 «События. Акцент» (16+)
23.35 Шоу «Значит, ты умеешь танцевать?» (0+)
02.45 «Действующие лица»

08.00 «Настроение»
10.10 Х/ф «Улица полна неожиданностей» (0+)
11.35, 13.50 Х/ф «Снег и пепел» (12+)
13.30, 16.30, 19.30, 00.00 «События»
15.40, 07.05 «Мой герой» (12+)
16.50, 21.30 «Город новостей»
17.10 Д/ф «Братья Нетто: история одной разлуки» (12+)
18.00, 19.50 Т/с «Инспектор Льюис» (12+)
20.20 «Право голоса» (16+)
21.50 Т/с «Беспокойный участок» (12+)
23.45 «Петровка, 38»
00.30 «Осторожно, мошенники!» (16+)
01.05 «Без обмана». «Вот такие пироги» (16+)
02.00 «События.»
02.30 Д/ф «Трудно быть Джуной» (12+)
03.35 Х/ф «Красавчик» (16+)

06.00 «Кофе с молоком» (12+)
09.00 «Солнечно. Без осадков» с Александром Беляевым (12+)
10.00, 13.00, 16.00, 19.00 Сегодня
10.20 Т/с «Возвращение Мухтара. Новые серии» (16+)
12.00 Суд присяжных (16+)
13.20 Суд присяжных (окончание) (16+)
14.30 «Всё будет хорошо!» (16+)
15.30 Чрезвычайное происшествие
16.20 Т/с «Улицы разбитых фонарей» (16+)
18.00 «Говорим и показываем» (16+)
19.40, 23.40 Т/с «Лесник» (16+)
21.30 Футбол. Лига чемпионов УЕФА. «Бавария» (Германия)-»-Барселона» (Испания). Прямая трансляция
01.40 Главная дорога (16+)
02.20 «День Победы» (из цикла «Спето в СССР») (12+)
03.10 Т/с «Катя. Продолжение» (16+)
05.00 Т/с «Москва. Три вокзала» (16+)

07.00 М/с «Пингвины из «Мадагаскара» (12+)
07.30 М/с «Губка Боб Квадратные штаны» (12+)
07.55 М/с «Турбо-Агент Дадли» (12+)
08.25 М/с «Кунг-фу Панда: Удивительные легенды» (12+)
09.00 «Дом 2. Lite» (16+)
10.30 «Битва экстрасенсов» (16+)
11.30 Х/ф «В погоне за свободой» (12+)
13.35 «Комеди Клаб. Лучшее» (16+)
14.00 Т/с «Универ» (16+)
14.30, 15.00, 15.30, 16.00, 16.30, 17.00, 17.30, 18.00, 18.30, 19.00, 20.30 Т/с «Интерны» (16+)
19.30, 20.00 Х/ф «Реальные пацаны» (16+)
21.00 Х/ф «Детка» (16+)
23.00 «Дом 2. Город любви» (16+)
00.00 «Дом 2. После заката» (16+)
01.00 Х/ф «Безумный Макс 3. Под куполом грома» (18+)
03.10 Х/ф «Хор»-»Бритни 2.0» (16+)
04.05, 04.55, 05.45 «Без следа 5» (16+)
06.40 «Женская лига. Лучшее» (16+)

06.00 М/с «Чаплин» (6+)
07.10 М/с «Пингвинёнок Пороро»
07.30 М/с «Клуб Винкс-школа волшебниц» (12+)
08.00 «Галилео» (16+)
09.00 М/с «Аладдин»
09.30 «Маргоша» (16+)
10.30 Т/с «Последний из Магикян» (12+)
11.30 «Папа на выросте» Ситком (Россия) 2015 г. (16+)
12.30, 18.30 «Нереальная история» (16+)
13.30, 18.00 «Ералаш»
14.10, 20.00 Х/ф «Принц Сибири» (12+)
15.05, 19.00 Т/с «До смерти красива» (12+)
16.00 Х/ф «Сонная лощина» (12+)
21.00 «Тёмный мир» (Россия) 2010 г. (16+)
23.00 Т/с «Гримм» (18+)
23.50 «Миллионы в сети» (16+)
00.30 «Кино в деталях с Фёдором Бондарчуком» (16+)
01.30 «6 кадров» (16+)
02.45 Х/ф «Пастырь» (16+)
04.20 «Животный смех»
05.50 Музыка на СТС (16+)

08.00 М/ф
10.15, 17.15 Т/с «Не родись красивой» (12+)
12.00, 01.00 Т/с «Зачарованные» (16+)
12.50 Т/с «Моя прекрасная няня» (0+)
14.55 Т/с «Папины дочки» (16+)
19.00, 00.00 Т/с «Закрытая школа» (16+)
20.00 Т/с «Кремлевские курсанты» (16+)
21.00 Т/с «Ранетки» (12+)
01.55 Т/с «Метод Лавровой» (16+)

06.30 «Евроньюс»
10.00, 15.00, 19.00, 23.00 Новости культуры
10.15 «Наблюдатель»
11.15 Х/ф «Марионетки» (0+)
12.55 Д/ф «Шарль Кулон»
13.00, 20.25 «Правила жизни»
13.30 Пятое измерение
13.55, 01.40 Х/ф «Четыре танкиста и собака» (0+)
14.45 Д/ф «Дворец и парк Шёнбрунн в Вене»
15.10 «Михаил Булгаков. Черный снег»
15.40 Х/ф «Пять вечеров» (12+)
17.20, 00.50 Александр Скрябин. Избранное
18.00 Д/ф «Николай Бурденко. Падение вверх»
18.30 «Борис Пастернак: раскованный голос»
19.15 Главная роль
19.30 Искусственный отбор
20.10 «Спокойной ночи, малыши!»
20.50 «М.А.Булгаков. «Белая Гвардия»
21.35 Д/с «Запечатленное время»
22.05 Д/ф «Натэлла Товстоногова. Зеркало памяти»
23.20 Х/ф «Слоган»
01.35 Д/ф «Тамерлан»
02.30 Д/ф «Дом искусств»

00.00 «Творческая мастерская» «К 180-летию академика РАХ Алексея Корзухина»
00.30 «О спасении и вере» / «Слово о вере»
01.00, 11.05 Д/ф
01.55, 05.25, 10.20, 12.25, 14.25, 16.25, 18.55, 22.55 «Мульткалендарь»
02.00 «Я верю» / «Дорога к храму»
02.30 «Вестник Православия»
02.45 «Символ веры» / «Мир вашему дому» / «Песнопения для души»
03.00, 16.30 «По святым местам» «Храм Священномученика Аркадия. Екатеринбург»
03.15, 23.45 «Кулинарное паломничество»

03.30, 15.30 Д/ф «Миссия добра»
04.00 «Беседы с батюшкой»
04.55, 10.15, 15.55, 18.50, 22.50 «Этот день в истории»
05.00, 07.05 «Утреннее правило»
05.30 «Преображение»
06.00 «Доброе слово-утро» и «Утро в Шишкином лесу»
06.15, 07.00, 08.00, 08.55, 10.00, 11.00, 12.00, 13.00, 14.00, 15.00, 16.00, 16.45, 18.00, 19.00, 20.00, 21.00, 21.55 «Союз онлайн»
06.30, 14.30, 19.05 «Читаем Евангелие вместе с Церковью»
06.45, 14.45, 19.15 «Церковный календарь»
07.30 «Град Креста»
07.45, 10.30, 23.30 «Первосвятитель»
08.05, 21.30 «Нравственное богословие» «Отношение к людям на основании книги Притчей». 1ч.
08.30 «Глаголь»
09.00 «Беседы с Владыкой Павлом»
09.30 «Русские герои»
09.45, 15.05 «У книжной полки»
10.25 «Песнопения для души»
10.45 «Духовные размышления» прот. Артемия Владимирова
12.05, 14.05, 16.05, 18.05, 22.00 «Новости»
12.30 «Духовная брань»
12.45 «Слово»
13.15 «Хранители памяти»
13.30 «Доброе слово-день» и «День в Шишкином лесу»
15.15 «Обзор прессы»
17.00 «Мысли о прекрасном» / «Православное Подмосковье»
17.30 «Митрополия»
19.30 «Доброе слово-вечер» и «Вечер в Шишкином лесу»
19.45 «В гостях у Дуняши»
20.05 «Беседы с батюшкой». Прямой эфир
21.05, 23.00 «Вечернее правило»

07.00, 19.00, 22.00 «Новости Татарстана» (татар.) (12+)
07.10, 04.10 «В мире культуры» (татар.) (12+)
08.00 «Манзара» (Панорама) (татар.) (6+)
10.00, 16.00, 20.30, 23.30 «Новости Татарстана» (12+)
10.10 «Народный будильник» (12+)
11.00, 02.30 Т/с «Широка река» (16+)
12.00, 19.20 Т/с «Храброе сердце» (16+)
13.00 Ретро-концерт
13.30 «Родная земля» (12+)
14.00, 00.00 Т/с «Осенние цветы» (12+)
15.00 «Секреты татарской кухни» (12+)
15.30 «Размышления о вере. Путь к исламу» (6+)
15.35 «Не от мира сего...» (12+)
16.15 «Музыкальные сливки» (татар.) (12+)
16.55 «Быстрая зарядка»
17.00, 23.00 «Хочу мультфильм!»
17.15, 23.20 «Гостинчик для малышей» (татар.)
17.30 «Молодежная остановка» (12+)
17.55 «Поющее детство»
18.25 Т/с «Тайна Сагалы»
21.15 «Трибуна Нового Века» (12+)
22.30 «Татары» (татар.) (12+)
01.00 Т/с «Ее звали Никита» (16+)
02.00 «Грани «Рубина» (12+)
03.20 Т/с «Доигрались!» (12+)

06.00, 10.00, 12.00, 15.30, 18.30, 22.00 «Сейчас»
06.10 «Утро на «5» (6+)
09.30 «Место происшествия»
10.30, 11.15, 12.30, 13.15, 14.00, 14.45 Т/с «Сын отца народов» (12+)
16.00 «Открытая студия»
16.50, 02.55 «Петровка, 38» (16+)
19.00, 19.40 Т/с «Детективы» (16+)
20.20, 21.15, 22.25, 23.10 Т/с «След» (16+)
00.00 Х/ф «Интердевочка» (16+)
04.40 «Право на защиту. Шкурный интерес» (16+)

06.00 Х/ф «Дубравка» (0+)
07.35, 09.15 Х/ф «Берег спасения» (0+)
09.00, 13.00, 18.00, 23.00 Новости дня
10.25 Х/ф «Сердца четырех» (0+)
12.20, 13.15 Т/с «Банды» (16+)
17.10 Д/с «Тайны войны. Неизвестные разведчики». «Особое поручение» (12+)
18.30 Д/с «Битва за Севастополь». «Севастополь против третьего Рейха» (12+)
19.15 Х/ф «Два капитана» (0+)
21.10 Х/ф «Маленькое одолжение» (12+)
23.20 Д/с «Легенды советского сыска» (16+)
00.55 «Военная приемка» (6+)
03.35 Х/ф «Зимородок» (6+)
05.10 Д/ф «Эльбрус. Тайна нацистского аэродрома» (12+)

05.00 «180 минут» (12+)
08.00 «Боевые колесницы Победы» (12+)
08.25 Х/ф «Свадьба» (16+)
09.35 Х/ф «Возвращение в Брайдсхэд» (12+)
12.00, 15.00, 18.00, 22.00 Новости
12.20, 02.25 Д/с «Дом без жертв» (12+)
13.15, 03.20 Т/с «Джамайка» (12+)
15.25, 23.35 «Слово за слово» (16+)
16.20 Т/с «Участковый детектив» (16+)
18.25 Х/ф «Инсайт» (12+)
20.05, 22.15 Т/с «Метод Лавровой» (16+)
23.25 Новости. Главная тема
00.30 Х/ф «Праздник любви» (16+)

07.00, 02.55 М/с «Букашки»
07.10 М/с «Смурфики»
08.00, 11.20, 13.10 «Прыг-Скок команда»
08.10 М/ф «Ну, погоди!»
08.40 М/с «Лунтик и его друзья»
09.10, 00.20 Т/с «Классная школа» (6+)
09.40 М/с «Даша-путешественница»
10.05, 20.55, 04.35 М/с «Ягодный пирог. Шарлотта Земляничка»
10.30, 04.15 М/с «Лесная книга»
10.50 М/с «Мук»
11.30, 18.45, 05.20 М/с «Рыцарь Майк»
13.20, 20.15 М/с «Новые приключения пчелки Майи»
14.00 «Почемучка». Есть ли планеты вокруг других звезд?
14.15 М/с «Смешарики»
15.50 «Лентяево»
16.15 М/ф «Маленькая колдунья»
16.40 М/с «Свинка Пеппа»
18.00, 03.25 М/с «Гуппи и пузырики»
19.50 М/с «Томас и его друзья»
21.40 М/с «Белка и Стрелка. Озорная семейка»
22.30 «Спокойной ночи, малыши!»
22.40 М/с «Фиксики»
00.50 М/с «Колыбельные мира»
00.55 Т/с «Танцевальная академия» (12+)
01.20 «Навигатор. Апгрейд» (12+)
01.25 «История России. Лекции» (12+)
01.50 Х/ф «Крах инженера Гарина» (0+)
03.10 «Спорт - это наука»

08.00 Мужской разговор (16+)
08.15 Трофеи Авалона (6+)
08.45, 11.15 Худеем на одном дыхании (12+)
09.00 Т/с «Блистательные Азераки» (12+)
10.00 Секретная кухня (12+)
10.30 Фортификация (16+)
11.30, 14.30, 00.45 Ювелирочка (16+)
13.00, 17.00 Звезды и судьбы (16+)
14.00 Будьте здоровы (16+)
16.00 Чудом спасенные (16+)
18.00 Ждем в гости (12+)
18.30 Интервью №1 (12+)
19.00, 07.00 Т/с «Дороги Индии» (16+)
20.00 Вечерний интерактивный канал (16+)
21.00, 02.15 Т/с «На прицеле» (16+)
22.00 Х/ф «Арифметика любви» (16+)
23.30 Невидимый фронт (16+)
23.45 Ночной интерактивный канал (16+)
03.15 В движении (12+)
04.05 Премьер-парад (16+)
04.35, 05.55 Х/ф «Рой» (16+)

06.35, 07.05, 07.35, 08.00, 08.30, 09.00, 09.35, 10.05, 10.35, 11.05, 11.35, 12.05, 12.40, 13.10, 13.40, 14.10, 14.40, 15.10, 15.40, 16.10, 16.45, 17.15, 17.45, 18.15, 18.45, 19.15, 19.45, 20.15, 20.50, 21.20, 21.50, 22.20, 22.50 «33 веселых буквы» (16+)
23.20, 03.45 «Скрытая камера» (16+)
23.30 Т/с «Ха» (18+)
00.05, 00.35 «Городок-дайджест» (12+)
01.00 «Одноклассники» (16+)
01.30 «Дам совет. Офисные хроники» (16+)
02.00 «Смеяться разрешается» (12+)
04.00 «Бла-Бла шоу» (16+)
05.00 «Схема смеха» (12+)
05.55 «Комната смеха» (12+)

06.30, 06.00 «Джейми: обед за 30 минут» (16+)
07.30 «Секреты и советы» (16+)
08.00 «По делам несовершеннолетних» (16+)
09.50 «Давай разведемся!» (16+)
10.50 Т/с «Понять. Простить» (16+)
12.00 «Кризисный менеджер» (16+)
13.00 «Свидание для мамы» (16+)
14.00 Х/ф «Женский доктор» (16+)
17.35, 23.50 «Одна за всех» (16+)
18.05 Т/с «Она написала убийство» (16+)
19.00 Х/ф «Сватьи» (16+)
21.00 Х/ф «Бальзаковский возраст, или Все мужики сво...» (16+)
22.50 «Рублёво-Бирюлёво» (16+)
00.30 Х/ф «С любимыми не расставайтесь» (12+)
02.00 Д/ф «Звездные истории» (16+)

06.00, 08.00, 05.35 Улетное видео. (16+)
07.30 Не будь овощем! (16+)
09.00, 18.30 Дорожные войны. (16+)
09.30, 14.40 Среда обитания. (16+)
11.30 Т/с «Убойная сила» (16+)
13.40 КВН. Играют все. Женские команды. (16+)
16.35 КВН. Играют все. Уральские пельмени - Свердловск. (16+)
19.30 Что было дальше?
20.00 Т/с «Участок» (12+)
21.05, 01.30 «+100500» (16+)
22.00 Т/с «Светофор» (16+)
23.30, 02.30 «+100500» (18+)
00.30 Стыдно, когда видно! (18+)
03.00 Х/ф «Чудная долина» (Россия, 2004г.) (12+)
04.35 Т/с «Знахарь 2» (16+)

06.00, 11.00, 16.00, 21.00, 02.00 Эпоха. События и люди. (12+)
06.40, 11.40, 16.40, 21.40, 02.40 Гербы России. (12+)
07.00, 12.00, 12.25, 03.00 Россия, любовь моя!
07.25, 07.40, 17.25, 17.40, 22.25, 22.40, 03.25, 03.40 Мосфильм. 90 шагов
08.00, 04.00 Михайло Ломоносов. Десять новелл из жизни гения
09.00, 09.25, 05.00, 05.25 Запечатленное время. (12+)
10.00, 10.25 Гении и злодеи. (12+)
13.00 Монолог в 4-х частях. Станислав Говорухин
14.00 Парни из нашего Городка
15.00, 20.00, 01.00 Искатели
15.45, 20.45, 01.45 Битва империй. (12+)
17.00, 22.00 Рассекреченная история
18.00, 23.00 СССР. Крушение
19.00 Союз над тропиками
00.00, 00.25 Культурный отдых

05.00 «Доброе утро»
09.00, 12.00, 03.00 Новости
09.15, 04.15 Контрольная закупка
09.45 «Жить здорово!» (12+)
10.55, 03.15 Модный приговор
12.20, 21.30 Т/с «Молодая гвардия» (16+)
14.25, 15.15, 02.20, 03.05 «Время покажет». (16+)
15.00 Новости с субтитрами
16.05 «Мужское / Женское». (16+)
17.00, 01.25 «Наедине со всеми». (16+)
18.00 Вечерние новости с субтитрами
18.45 «Давай поженимся!» (16+)
19.50 «Пусть говорят» (16+)
21.00 Время
23.30 «Вечерний Ургант» (16+)
00.05 Ночные новости
00.20 «Политика». (16+)

РОССИЯ 1

05.00, 09.15 «Утро России» (12+)
09.00, 11.00, 14.00, 17.00, 17.30, 20.00 «Вести» (12+)
09.55 «О самом главном» (12+)
11.35, 14.30, 17.10, 19.35 «Местное время. Вести - Урал» (12+)
11.55 Т/с «Тайны следствия» (16+)
12.55 «Особый случай» (12+)
14.50 Вести. Дежурная часть
15.00 Т/с «Последний янычар» (12+)
16.00 Т/с «Уголовное дело» (12+)
18.15 «Прямой эфир» (12+)
20.50 «Спокойной ночи, малыши!»
21.00 Т/с «Цветок папоротника» (12+)
22.50 «Специальный корреспондент»
00.30 «Энергия Великой Победы» (12+)
01.30 Т/с «Я ему верю» (16+)
02.30 Т/с «Закон и порядок 20» (16+)
03.25 «Барнео. Курорт для настоящих мужчин» (12+)
04.25 «Комната смеха» (12+)

РОССИЯ 2

08.30 «Панорама дня. Live»
10.35 Хоккей. ЧМ. Россия - Финляндия. Трансляция из Чехии
12.45, 03.50 «Эволюция»
13.45 «Большой футбол»
14.05 Х/ф «Я - телохранитель. Ошибка в программе» (16+)
17.25 «Иду на таран»
18.20 «Один в поле воин. Подвиг 41-го»
19.10 Х/ф «Утомленные солнцем 2: Предстояние» (16+)
22.35 Х/ф «Утомленные солнцем 2: Цитадель» (16+)
01.40 «Большой спорт»
02.00 Профессиональный бокс. Григорий Дрозд (Россия) против Кшиштофа Влодарчика (Польша). Александр Поветкин (Россия) против Карлоса Такама (Камерун)
05.30 Х/ф «Проект» (18+)

ОТВ

06.00, 22.50, 01.45, 04.00 «События. Итоги» (16+)
06.30 Д/ф «Звезды зоопарков мира» (16+)
06.55, 09.55, 11.20, 13.55, 15.55, 18.00 «Погода на «ОТВ» (6+)
07.00 «Утро ТВ» (12+)
09.00 «События» (16+)
09.05, 20.00 Д/с «Сталинград. Победа, изменившая мир» (16+)
10.00, 02.25 «Депутатское расследование» (16+)
10.20 «Евгению Родыгину - 90 лет» (6+)
10.30, 18.05, 22.30, 01.25, 04.40 «Патрульный участок» (16+)
10.50, 18.30 «События УрФО» (16+)
11.25, 16.00 Х/ф «Графиня де Монсоро» (16+)
13.25 Д/ф «На 80-ти поездах вокруг света» (16+)
14.00, 21.30, 00.25, 03.00, 05.00 Новости ТАУ «9 1/2» (16+)
15.00 М/ф «Детки из класса 402» (6+)
15.20 М/ф «Будни аэропорта» (0+)
15.30 М/ф «Ну, погоди!» (6+)
18.25, 19.30 «Все о ЖКХ» (16+)
19.00 «События»
19.15, 23.25, 02.15, 04.30 «События. Акцент» (16+)
21.00 «События. Итоги»
23.35 Шоу «Значит, ты умеешь танцевать?» (0+)
02.45 «Действующие лица»

ЦЕНТР

08.00 «Настроение»
10.10 Х/ф «Командир корабля» (6+)
12.05 Д/ф «Василий Меркурьев. Пока бьется сердце» (12+)
12.55 «Доктор И...» (16+)
13.30, 16.30, 19.30, 00.00 «События»
13.50 Х/ф «Не могу сказать «прощай» (12+)
15.35 «Мой герой» (12+)
16.50, 21.30 «Город новостей»
17.10 «Без обмана». «Вот такие пироги» (16+)
18.00, 19.50 Т/с «Инспектор Льюис» (12+)
20.20 «Право голоса» (16+)
21.50 Т/с «Беспокойный участок» (12+)
23.45 «Петровка, 38»
00.30 «Линия защиты» (16+)
01.05 «Хроники московского быта. Смерть со второго дубля» (12+)
02.00 «События.»
02.25 «Русский вопрос» (12+)
03.10 Х/ф «Закон обратного волшебства» (16+)
06.55 Д/ф «Она не стала королевой» (12+)

06.00 «Кофе с молоком» (12+)
09.00 «Солнечно. Без осадков» с Александром Беляевым (12+)
10.00, 13.00, 16.00, 19.00 Сегодня
10.20 Т/с «Возвращение Мухтара. Новые серии» (16+)
12.00 Суд присяжных (16+)
13.20 Суд присяжных (окончание) (16+)
14.30 «Всё будет хорошо!» (16+)
15.30 Чрезвычайное происшествие
16.20 Т/с «Улицы разбитых фонарей» (16+)
18.00 «Говорим и показываем» (16+)
19.40, 01.10 Т/с «Лесник» (16+)
21.30 Футбол. Лига чемпионов УЕФА. «Реал Мадрид» (Испания)-»Ювентус» (Италия). Прямая трансляция
23.40 Лига чемпионов УЕФА (обзор)
02.10 Квартирный вопрос
03.15 Дикий мир
04.00 Т/с «Катя. Продолжение» (16+)
05.00 Т/с «Москва. Три вокзала» (16+)

ТНТ

07.00 М/с «Пингвины из «Мадагаскара» (12+)
07.30 М/с «Губка Боб Квадратные штаны» (12+)
07.55 М/с «Турбо-Агент Дадли» (12+)
08.25 М/с «Кунг-фу Панда: Удивительные легенды» (12+)
09.00 «Дом 2. Lite» (16+)
10.30 «Битва экстрасенсов» (16+)
11.30 Х/ф «Детка» (16+)
13.30 «Комеди Клаб. Лучшее» (16+)
14.00 Т/с «Универ»-»Реалити» (16+)
14.30, 15.00, 15.30, 18.30, 19.00, 16.00, 16.30, 17.00, 17.30, 18.00 Т/с «Универ. Новая общага» (16+)
19.30, 20.00 Х/ф «Реальные пацаны» (16+)
20.30 Т/с «Интерны» (16+)
21.00 Х/ф «Немножко беременна» (16+)
23.25 «Дом 2. Город любви» (16+)
00.20 «Дом 2. После заката» (16+)
01.25 Х/ф «Даю год» (16+)
03.20 Х/ф «Хор»-»Преображение» (16+)
04.15, 05.05, 05.55 «Без следа 5» (16+)

СТС

06.00 М/с «Чаплин» (6+)
07.10 М/с «Пингвинёнок Пороро»
07.30 М/с «Клуб Винкс-школа волшебниц» (12+)
08.00 «Галилео» (16+)
09.00 М/с «Аладдин»
09.30 «Маргоша» Драмеди (16+)
10.30 Т/с «Последний из Магикян» (12+)
11.30 «Папа на вырост» ситком» (16+)
12.30, 18.30 «Нереальная история» (16+)
13.30, 18.00 «Ералаш»
14.10, 20.00 Х/ф «Принц Сибири» (12+)
15.05, 19.00 Т/с «До смерти красива» (12+)
16.00 «Тёмный мир» (Россия) 2010 г. (16+)
21.00 «Тёмный мир: равновесие» (Россия) 2013 г. (16+)
22.45 «6 кадров» (16+)
23.00 Т/с «Гримм» (18+)
00.00 «Миллионы в сети» (16+)
00.30 Х/ф «Пастырь» (16+)
02.05 Ужасы «Пираньи» (сша, 2010г.) (16+)
03.40 «Животный смех»
05.40 Музыка на СТС (16+)

СТС Мега

08.00, 07.50 М/ф
10.15, 17.15 Т/с «Не родись красивой» (12+)
12.00, 01.00 Т/с «Зачарованные» (16+)
12.50 Т/с «Моя прекрасная няня» (0+)
14.55 Т/с «Папины дочки» (16+)
19.00, 00.00 Т/с «Закрытая школа» (16+)
20.00, 06.50 Т/с «Кремлевские курсанты» (16+)
21.00, 03.55 Т/с «Ранетки» (12+)
01.55 Т/с «Метод Лавровой» (16+)

РОССИЯ К

06.30 «Евроньюс»
10.00, 15.00, 19.00, 23.00 Новости культуры
10.15 «Наблюдатель»
11.15 Х/ф «Новый Гулливер» (0+)
12.30 Д/ф «Александр Птушко»
13.10 Д/ф «Сус. Крепость династии Аглабидов»
13.30 Красуйся, град Петров!
13.55, 01.55 Х/ф «Четыре танкиста и собака» (0+)
15.10 «Михаил Булгаков. Черный снег»
15.40 Х/ф «Случайная встреча» (16+)
16.45 Гала-концерт фестиваля «BBC Proms»
18.15 Д/ф «Раммельсберг и Гослар-рудники и город рудокопов»
18.30 «Борис Пастернак: раскованный голос»
19.15 Главная роль
19.30 Абсолютный слух
20.10 «Спокойной ночи, малыши!»
20.25 «Правила жизни»
20.50 «Переселенцы»
21.35 Д/ф «Божественное правосудие Кромвеля»
22.30 «Те, с которыми я...»
23.20 Х/ф «Обнаженный Леннон»
00.45 «Приношение Святославу Рихтеру»
01.30 Д/ф «Николай Бурденко. Падение вверх»

00.00 Лекция профессора А.И.Осипова (из архива)
01.00, 11.05, 17.00 Д/ф
01.55, 05.25, 10.20, 12.25, 14.25, 16.25, 18.55, 22.55 «Мульткалендарь»
02.00 «Церковь и мир» с митрополитом Иларионом
02.30 «Свет невечерний»
02.45 «Благовест»
03.00 «Всем миром»
03.15 «Скорая социальная помощь»
03.30, 15.30 «Свет миру»
04.00 «Беседы с батюшкой»
04.55, 10.15, 15.55, 18.50, 22.50 «Этот день в истории»
05.00, 07.05 «Утреннее правило»
05.30 «Плод веры»
06.00 «Доброе слово-утро» и «Утро в Шишкином лесу»
06.15, 07.00, 08.00, 08.55, 10.00, 11.00, 12.00, 13.00, 14.00, 15.00, 16.00, 16.45, 18.00, 19.00, 20.00, 21.00, 21.55 «Союз онлайн»
06.30, 14.30, 19.05 «Читаем Евангелие вместе с Церковью»
06.45, 14.45, 19.15 «Церковный календарь»

07.30 «По святым местам» «Храм Священномученика Аркадия. Екатеринбург»
07.45, 10.30, 23.30 «Первосвятитель»
08.05 «Уроки Православия» «О своем небесном покровителе, свт. Игнатии (Брянчанинове)
08.30 «Дон Православный»
09.00 «Лаврские встречи со священником Анатолием Першиным»
09.30 «Буква в духе»
09.45, 15.05 «У книжной полки»
10.25 «Песнопения для души»
10.45 «Кулинарное паломничество»
12.05, 14.05, 16.05, 18.05, 22.00 «Новости»
12.30 «Символ веры» / «Мир вашему дому» / «Песнопения для души»
12.45 «История Церкви на Урале»
13.15 «Лампада»
13.30 «Доброе слово-день» и «День в Шишкином лесу»
15.15 «Град Креста»
16.30 «Слово пастыря»
19.30 «Доброе слово-вечер» и «Вечер в Шишкином лесу»
19.45 «В гостях у Дуняши»
20.05 «Беседы с батюшкой». Прямой эфир
21.05, 23.00 «Вечернее правило»
21.30 «Уроки Православия» «О своем небесном покровителе, свт. Игнатии (Брянчанинове) рассказывает митр.Хабаровский и Приамурский Игнатий. 1ч.
23.45 «Всем миром!»

07.00, 18.40, 19.00, 22.00, 23.30 «Новости Татарстана» (татар.) (12+)
07.10, 04.15 «Давайте споем!» (татар.) (6+)
08.00 «Манзара» (Панорама) (татар.) (6+)
10.00, 16.00, 20.30 «Новости Татарстана» (12+)
10.10 «Народный будильник» (12+)
11.00, 02.30 Т/с «Широка река» (16+)
12.00 Т/с «Храброе сердце» (16+)
12.55 «Религия и жизнь» (татар.) (6+)
13.00 Ретро-концерт
13.30 «Народ мой...» (татар.) (12+)
14.00, 00.00 Т/с «Осенние цветы» (12+)
15.00 «Среда обитания» (12+)
15.30 Д/ф «Легенды дикой природы» (6+)
16.20 «Литературное наследие» (татар.) (6+)
16.55 «Быстрая зарядка»
17.00, 23.15 «Хочу мультфильм!»
17.15, 23.00 «Гостинчик для малышей»
17.30 «Мы - внуки Тукая»
17.45 «Твоя профессия» (татар.) (6+)
17.55 «Поющее детство»
18.25 Т/с «Тайна Сагалы»
19.20 Т/с «Храброе сердце» (12+)
21.15 «Трибуна Нового Века» (12+)
22.30 «Татары» (татар.) (12+)
01.00 Т/с «Ее звали Никита» (16+)
02.00 «Видеоспорт» (12+)
03.20 Т/с «Доигрались!» (12+)

06.00, 10.00, 12.00, 15.30, 18.30, 22.00 «Сейчас»
06.10 «Утро на «5» (6+)
09.30 «Место происшествия»
10.30 Х/ф «Перехват» (16+)
12.30, 13.15, 14.00, 14.45 Т/с «Снайпер. Тунгус» (16+)
16.00 «Открытая студия»
16.50, 01.25 Х/ф «Огарева, 6» (12+)
19.00, 19.40 Т/с «Детективы» (16+)
20.20, 21.15, 22.25, 23.10 Т/с «След» (16+)
00.00 Х/ф «За двумя зайцами» (12+)
03.05 Х/ф «Интердевочка» (16+)

06.00 Д/с «Оружие XX века» (12+)
06.20 Х/ф «Экипаж машины боевой» (0+)
07.35, 09.15, 12.20, 13.15 Т/с «Банды» (16+)
09.00, 13.00, 18.00, 23.00 Новости дня
17.10 Д/с «Тайны войны. Неизвестные разведчики». «Щит и меч майора Зорича» (12+)
18.30 Д/с «Битва за Севастополь». «Форт «Сталин» (12+)
19.15 Х/ф «Рано утром» (0+)
21.10 Х/ф «Встретимся у фонтана» (0+)
23.20 Д/с «Легенды советского сыска» (16+)
00.55 Х/ф «Два капитана» (0+)
02.50 Х/ф «Берег спасения» (0+)
05.25 Д/с «Хроника победы» (12+)

05.00 «180 минут» (12+)
08.00 «Сделано в СССР» (12+)
08.30 Х/ф «Журавушка» (12+)
10.05 Х/ф «Залезь на Луну» (16+)
12.00, 15.00, 18.00, 22.00 Новости
12.20, 02.10 Д/с «Красота на заказ» (12+)
13.15, 03.05 Т/с «Джамайка» (12+)
15.25, 23.35 «Слово за слово» (16+)
16.20 Т/с «Участковый детектив» (16+)
18.25 Х/ф «Украсть Бельмондо» (12+)
20.30, 22.15 Т/с «Метод Лавровой» (16+)
23.25 Новости. Главная тема
00.30 Х/ф «Уроки вождения» (16+)

07.00, 02.55 М/с «Букашки»
07.10 М/с «Смурфики»
08.00, 11.20, 13.10 «Прыг-Скок команда»
08.10 М/ф «Ну, погоди!»
08.40 М/с «Лунтик и его друзья»
09.10, 00.20 Т/с «Классная школа» (6+)
09.40 М/с «Даша-путешественница»
10.30, 04.15 М/с «Лесная книга»
10.50 М/с «Мук»
11.30, 18.45, 05.20 М/с «Рыцарь Майк»
13.20, 20.15 М/с «Новые приключения пчелки Майи»
14.00 «Почемучка». Что было, когда не было звезд?
14.15 М/с «Фиксики»
15.50 «Лентяево»
16.15 М/ф «Заколдованный мальчик»
16.55 М/с «Свинка Пеппа»
18.00, 03.25 М/с «Гуппи и пузырики»
19.50 М/с «Томас и его друзья»
20.55, 04.35 М/с «Ягодный пирог. Шарлотта Земляничка»
21.40 М/с «Белка и Стрелка. Озорная семейка»
22.30 «Спокойной ночи, малыши!»
22.40 М/с «Барбоскины»
00.50 М/с «Колыбельные мира»
00.55 Т/с «Танцевальная академия» (12+)
01.20 «Навигатор. Апгрейд» (12+)
01.25 «Русская литература. Лекции» (12+)
01.50 Х/ф «Крах инженера Гарина» (0+)
03.10 «Спорт - это наука»

08.00 Мужской разговор (16+)
08.15 Трофеи Авалона (6+)
08.45, 11.15 Худеем на одном дыхании (12+)
09.00 Т/с «Блистательные Азераки» (12+)
10.00 Секретная кухня (12+)
10.30 Фортификация (16+)
11.30, 14.30, 00.45 Ювелирочка (16+)
13.00, 17.00 Звезды и судьбы (16+)
14.00 Будьте здоровы (16+)
16.00, 21.00, 02.15 Т/с «На прицеле» (16+)
18.00 Ждем в гости (12+)
18.30 Интервью №1 (12+)
19.00, 07.00 Т/с «Дороги Индии» (16+)
20.00 Вечерний интерактивный канал (16+)
22.00 Х/ф «Вот такая музыка» (6+)
23.45 Ночной интерактивный канал (16+)
03.15 В движении (12+)
04.05 Премьер-парад (16+)
05.00 Х/ф «Арифметика любви» (16+)

06.45, 07.15, 02.45, 03.15 «Маски-шоу» (12+)
07.45, 19.30, 03.45 Т/с «Ха» (18+)
08.10, 04.10 «Измайловский парк» (16+)
09.55, 05.55 «Сам себе режиссер» (6+)
10.40 «Премьер-парад» (12+)
11.10 «33 веселых буквы» (16+)
11.45, 22.00 «Смеяться разрешается» (12+)
13.45, 23.45 «Скрытая камера» (16+)
14.00 «Кривое зеркало»
15.50 «Комедианты (НГ)» (16+)
16.20 «Мосгорсмех» (12+)
16.50 «Комедийный квартет» (16+)
17.20 «Ржунимагу» (16+)
17.50 «Юрмала 2009» (12+)
20.05, 20.35 «Городок-дайджест» (12+)
21.00 «Одноклассники» (16+)
21.30 «Дам совет. Офисные хроники» (16+)
00.00 «Бла-Бла шоу» (16+)
01.00 «Схема смеха» (12+)
01.55 «Комната смеха» (12+)

06.30, 06.00 «Джейми: обед за 30 минут» (16+)
07.30 «Секреты и советы» (16+)
08.00 «По делам несовершеннолетних» (16+)
09.50 «Давай разведемся!» (16+)
10.50 Т/с «Понять. Простить» (16+)
12.00 «Кризисный менеджер» (16+)
13.00 «Свидание для мамы» (12+)
14.00 Х/ф «Женский доктор» (16+)
17.35, 23.55 «Одна за всех» (16+)
18.05 Т/с «Она написала убийство» (16+)
19.00 Х/ф «Сватьи» (16+)
21.00 Х/ф «Бальзаковский возраст, или Все мужики сво...» (16+)
22.55 «Рублёво-Бирюлёво» (16+)
00.30 Х/ф «Она вас любит» (0+)
02.05 Д/ф «Звездные истории» (16+)

06.00, 08.30, 05.35 Улетное видео. (16+)
07.30 Не будь овощем! (16+)
08.00, 19.30 Что было дальше?
09.00, 18.30 Дорожные войны. (16+)
09.30, 14.30 Среда обитания. (16+)
11.30 Т/с «Убойная сила» (16+)
13.35 КВН. Играют все. Уральские пельмени - Свердловск. (16+)
16.30, 20.00 Т/с «Участок» (12+)
17.30 КВН. Играют все. Женские команды. (16+)
21.00, 01.30 «+100500» (16+)
22.00 Т/с «Светофор» (16+)
23.30, 02.30 «+100500» (18+)
00.30 «Голые и смешные» (18+)
01.00 Стыдно, когда видно! (18+)
03.00 Х/ф «Катала» (12+)
04.35 Т/с «Знахарь 2» (16+)

06.00, 06.25, 02.00, 02.25 Гении и злодеи. (12+)
07.00, 12.00, 17.00, 22.00, 03.00 Эпоха. События и люди. (12+)
07.40, 12.40, 17.40, 22.40, 03.40 Гербы России. (12+)
08.00, 08.25, 23.00 Россия, любовь моя!
09.00 Монолог в 4-х частях. Станислав Говорухин
10.00, 04.00 Парни из нашего Городка
11.00, 16.00, 21.00, 05.00 Искатели
11.45, 16.45, 21.45, 05.45 Битва империй. (12+)
13.00, 18.00 Рассекреченная история
13.25, 13.40, 18.25, 18.40, 23.25, 23.40 Мосфильм. 90 шагов
14.00, 19.00 СССР. Крушение
15.00 Союз над тропиками
20.00, 20.25 Культурный отдых
00.00 Михайло Ломоносов. Десять новелл из жизни гения
01.00, 01.25 Запечатленное время. (12+)

05.00 «Доброе утро»
09.00, 12.00, 03.00 Новости
09.10, 04.15 Контрольная закупка
09.45 «Жить здорово!» (12+)
10.55, 03.15 Модный приговор
12.20, 21.30 Т/с «Молодая гвардия» (16+)
14.25, 15.15, 01.20 «Время покажет». (16+)
15.00 Новости с субтитрами
16.05 «Мужское / Женское». (16+)
17.00, 02.15, 03.05 «Наедине со всеми». (16+)
18.00 Вечерние новости с субтитрами
18.45 «Давай поженимся!» (16+)
19.50 «Пусть говорят» (16+)
21.00 Время
23.30 «Вечерний Ургант» (16+)
00.05 Ночные новости
00.20 На ночь глядя. (16+)

РОССИЯ 1

05.00, 09.15 «Утро России» (12+)
09.00, 11.00, 14.00, 17.00, 17.30, 20.00 «Вести» (12+)
09.55 «О самом главном» (12+)
11.35, 14.30, 17.10, 19.35 «Местное время. Вести - Урал» (12+)
11.55 Т/с «Тайны следствия» (16+)
12.55 «Особый случай» (12+)
14.50 Вести. Дежурная часть
15.00 Т/с «Последний янычар» (12+)
16.00 Т/с «Уголовное дело» (12+)
18.15 «Прямой эфир» (12+)
20.50 «Спокойной ночи, малыши!»
21.00 Т/с «Цветок папоротника» (12+)
22.50 «Вечер с Владимиром Соловьевым» (12+)
00.30 «Рецепт Победы. Медицина в годы Великой Отечественной войны» (12+)
01.30 Т/с «Я ему верю» (16+)
02.30 Т/с «Закон и порядок 20» (16+)
03.25 Д/ф «Другая реальность» (12+)
04.20 «Комната смеха» (12+)

РОССИЯ 2

08.30 «Панорама дня. Live»
10.30 «Диверсанты». Убить гауляйтера
11.20 «Диверсанты». Противостояние
12.10 «Эволюция»
13.45 «Большой футбол»
14.05 Х/ф «Лектор» (16+)
17.25, 04.50 «Полигон». Бомбардировщик ТУ-95 «Медведь»
17.55 «Небесный щит»
18.45, 21.35, 01.35 «Большой спорт»
19.10, 22.10, 00.35 Хоккей. ЧМ. 1/4 финала. Прямая трансляция из Чехии
01.55 Х/ф «Кандагар» (16+)
03.55 «Эволюция» (16+)
05.20 «Полигон». Стратеги
05.45 «Рейтинг Баженова». Могло быть хуже. (16+)
06.30 Хоккей. ЧМ. 1/4 финала. Трансляция из Чехии

ОТВ

06.00, 22.50, 01.45, 04.00 «События. Итоги» (16+)
06.30 Д/ф «Звезды зоопарков мира» (16+)
06.55, 10.25, 11.20, 13.55, 15.55, 18.00 «Погода на «ОТВ» (6+)
07.00 «Утро ТВ» (12+)
09.00 «События» (16+)
09.05 Х/ф «На дальних берегах» (12+)
10.30, 18.05, 22.30, 01.25, 02.25, 04.40 «Патрульный участок» (16+)
10.50, 18.30 «События УрФО» (16+)
11.25 Х/ф «Графиня де Монсоро» (16+)
13.25 «Новости PRO» (12+)
13.35 Д/ф «На 80-ти поездах вокруг света» (16+)
14.00, 21.30, 00.20, 03.00, 05.00 Новости ТАУ «9 1/2» (16+)
15.00 М/ф «Детки из класса 402» (6+)
15.20 М/ф «Будни аэропорта» (0+)
15.30 М/ф «Ну, погоди!» (6+)
16.00 Х/ф «Графиня де Монсоро» (16+)
18.25 «Все о ЖКХ» (16+)
19.00 «События»
19.15, 02.15 «Кабинет министров» (16+)
19.30 Программа Галины Левиной «Рецепт» (16+)
20.00 Д/с «Сталинград. Победа, изменившая мир» (16+)
21.00 «События. Итоги»
23.25, 04.30 «События. Акцент» (16+)
23.35 «Что делать?» (16+)
00.05 «Город на карте» (16+)
02.45 «Действующие лица»

ЦЕНТР

08.00 «Настроение»
10.10 Х/ф «Благословите женщину» (12+)
12.20 «Тайны нашего кино». «Благословите женщину» (12+)
12.55 «Доктор И...» (16+)
13.30, 16.30, 19.30, 00.00 «События»
13.50 Х/ф «Механик» (16+)
15.40, 07.10 «Мой герой» (12+)
16.50, 21.30 «Город новостей»
17.10 «Хроники московского быта. Смерть со второго дубля» (12+)
18.00, 19.50 Т/с «Инспектор Льюис» (12+)
20.20 «Право голоса» (16+)
21.50 Т/с «Беспокойный участок» (12+)
23.45 «Петровка, 38»
00.30 «Обложка. Главная жена страны» (16+)
01.05 «Советские мафии. Еврейский трикотаж» (16+)
02.00 «События.»
02.30 Д/ф «Мужчина и женщина. Почувствуйте разницу» (16+)
04.10 Х/ф «Ярослав» (16+)
06.15 Д/ф «Ольга Волкова. Не хочу быть звездой» (12+)

06.00 «Кофе с молоком» (12+)
09.00 «Солнечно. Без осадков» с Александром Беляевым (12+)
10.00, 13.00, 16.00, 19.00 Сегодня
10.20 Т/с «Возвращение Мухтара. Новые серии» (16+)
12.00 Суд присяжных (16+)
13.20 Суд присяжных (окончание) (16+)
14.30 «Всё будет хорошо!» (16+)
15.30 Чрезвычайное происшествие
16.20 Т/с «Улицы разбитых фонарей» (16+)
18.00 «Говорим и показываем» (16+)
19.40, 00.30 Т/с «Лесник» (16+)
21.30 Футбол. Лига Европы УЕФА. Полуфинал. «Фиорента» (Италия)-»Севилья» (Испания). Прямая трансляция
00.00 Лига Европы УЕФА (обзор)
02.30 «Дачный ответ»
03.35 Дикий мир
04.00 Т/с «Катя. Продолжение» (16+)
05.00 Т/с «Москва. Три вокзала» (16+)

ТНТ

07.00 М/с «Пингвины из «Мадагаскара» (12+)
07.30 М/с «Губка Боб Квадратные штаны» (12+)
07.55 М/с «Турбо-Агент Дадли» (12+)
08.25 М/с «Кунг-фу Панда: Удивительные легенды» (12+)
09.00 «Дом 2. Lite» (16+)
10.30 «Битва экстрасенсов» (16+)
11.30 Х/ф «Немножко беременна» (16+)
14.00 Т/с «Универ» (16+)
14.30, 15.00, 15.30, 16.00, 16.30, 17.00, 17.30, 18.00, 18.30, 19.00 Т/с «Физрук» (16+)
19.30, 20.00 Т/с «Реальные пацаны» (16+)
20.30 Т/с «Интерны» (16+)
21.00 Х/ф «Притворись моей женой» (16+)
23.15 «Дом 2. Город любви» (16+)
00.15 «Дом 2. После заката» (16+)
01.15 Х/ф «Там, где живут чудовища» (0+)
03.15 Х/ф «Хор»-»Разрыв» (16+)
04.05, 04.55, 05.50 Т/с «Без следа 5» (16+)
06.45 «Женская лига. Лучшее» (16+)

СТС

06.00 М/с «Чаплин» (6+)
07.10 М/с «Пингвинёнок Пороро»
07.30 М/с «Клуб Винкс-школа волшебниц» (12+)
08.00 «Галилео» (16+)
09.00 М/с «Аладдин»
09.30 «Маргоша» Драмеди (16+)
10.30 Т/с «Последний из Магикян» (12+)
11.30 «Папа на вырост» ситком» (16+)
12.30, 18.30 «Нереальная история» (16+)
13.30, 17.50 «Ералаш»
14.10, 20.00 Х/ф «Принц Сибири» (12+)
15.05, 19.00 Т/с «До смерти красива» (12+)
16.00 Х/ф «Тёмный мир: равновесие» (16+)
21.00 Х/ф «Хроники Спайдервика» (12+)
22.40, 02.05 «6 кадров» (16+)
23.00 Т/с «Гримм» (18+)
00.00 «Миллионы в сети» (16+)
00.30 Ужасы «Пираньи» (США) 2010 г. (16+)
03.05 Х/ф «Боги арены» (16+)
04.40 «Животный смех»
05.40 Музыка на СТС (16+)

СТС LOVE

08.00, 07.50 М/ф
10.15, 17.15 Т/с «Не родись красивой» (12+)
12.00, 01.00 Т/с «Зачарованные» (16+)
12.50 Т/с «Моя прекрасная няня» (0+)
14.55 Т/с «Папины дочки» (16+)
19.00, 00.00 Т/с «Закрытая школа» (16+)
20.00, 06.50 Т/с «Кремлевские курсанты» (16+)
21.00, 03.55 Т/с «Ранетки» (12+)
01.55 Т/с «Метод Лавровой» (16+)

РОССИЯ К

06.30 «Евроньюс»
10.00, 15.00, 19.00, 23.00 Новости культуры
10.15 «Наблюдатель»
11.15 Х/ф «маяковский смеется» (0+)
12.45 Д/ф «Гавайи. Родина богини огня Пеле»
13.00, 20.25 «Правила жизни»
13.30 (Россия) любовь моя!
13.55, 01.55 Х/ф «Четыре танкиста и собака» (0+)
15.10 «Михаил Булгаков. Черный снег»
15.40 Х/ф «Июльский дождь» (0+)
17.20 «Приношение Святославу Рихтеру»
18.10, 01.35 Д/ф «Дворец каталонской музыки в Барселоне. Сон, в котором звучит музыка»
18.30 «Борис Пастернак: раскованный голос»
19.15 Главная роль
19.30 Черные дыры. Белые пятна
20.10 «Спокойной ночи, малыши!»
20.50 Культурная революция
21.35 Д/ф «Божественное правосудие Кромвеля»
22.30 «Те, с которыми я...»
23.20 «Летним вечером во дворце Шёнбрунн»
00.55 Д/ф «Отрицательный? Обаятельный! Неразгаданный Владимир Кенигсон»

00.00 «Выбор жизни»
00.20 «Обзор прессы»
00.30 «Беседы с Владыкой Павлом»
01.00, 11.05 Д/ф
01.55, 05.25, 10.20, 12.25, 14.25, 16.25, 18.55, 22.55 «Мульткалендарь»
02.00 «Телевизионное епархиальное обозрение»
02.30 «Преображение»
02.45 «Живое слово отца Иоанна Миронова»
03.00 «Православный календарь»
03.15 «Лампада»
03.30, 15.30 «Вопросы веры»
04.00 «Беседы с батюшкой»
04.55, 10.15, 15.55, 18.50, 22.50 «Этот день в истории»
05.00, 07.05 «Утреннее правило»
05.30 «О спасении и вере» / «Слово о вере»
06.00 «Доброе слово-утро» и «Утро в Шишкином лесу»
06.15, 07.00, 08.00, 08.55, 10.00, 11.00, 12.00, 13.00, 14.00, 15.00, 16.00, 16.45, 18.00, 19.00, 20.00, 21.00, 21.55 «Союз онлайн»

06.30, 14.30, 19.05 «Читаем Евангелие вместе с Церковью»
06.45, 14.45, 19.15 «Церковный календарь»
07.30 «Вестник Православия»
07.45, 10.30, 23.30 «Первосвятитель»
08.05, 21.30 «Уроки Православия» «О своем небесном покровителе, свт. Игнатии (Брянчанинове) рассказывает митр.Хабаровский и Приамурский Игнатий. 2ч.
08.30 «Церковь и мир» с митрополитом Иларионом
09.00 «Слово истины»
09.15 «О земном и небесном» (Пятигорск)
09.30 «Свет невечерний»
09.45, 15.05 «У книжной полки»
10.25 «Песнопения для души»
10.45 «Благовест»
12.05, 14.05, 16.05, 18.05, 22.00 «Новости»
12.30 «Буква в духе»
12.45 «Отчий дом»
13.15 «Свет Православия»
13.30 «Доброе слово-день» и «День в Шишкином лесу»
15.15 «Слово веры»
16.30 «Кулинарное паломничество»
17.00 Лекция профессора А.И.Осипова «О проблемах современной апологетики». 1ч.
19.30 «Доброе слово-вечер» и «Вечер в Шишкином лесу»
19.45 «В гостях у Дуняши»
20.05 «Беседы с батюшкой». Прямой эфир
21.05, 23.00 «Вечернее правило»
23.45 «Хранители памяти»

07.00, 19.00, 22.00 «Новости Татарстана» (татар.) (12+)
07.10, 04.15 «Головоломка» (татар.) (12+)
08.00 «Манзара» (Панорама) (татар.) (6+)
10.00, 16.00, 20.30, 23.30 «Новости Татарстана» (12+)
10.10 «Народный будильник» (12+)
11.00, 02.30 Т/с «Широка река» (16+)
12.00, 19.20 Т/с «Храброе сердце» (16+)
13.00 Ретро-концерт
13.30 «Наш след в истории» (татар.) (6+)
14.00, 00.00 Т/с «Осенние цветы» (12+)
15.00 «Черное озеро» (16+)
15.30 Д/ф «Секреты татарской кухни» (6+)
16.15 «Размышления о вере. Путь к исламу» (6+)
16.20 «Литературное наследие» (татар.) (6+)
16.55 «Быстрая зарядка»
17.00, 23.15 «Хочу мультфильм!»
17.15, 23.00 «Гостинчик для малышей»
17.30 «Школа» (16+)
17.45 «Мы танцуем и поем»
18.00 «Мастера» (6+)
18.25 Т/с «Тайна Сагалы»
21.15 «Трибуна Нового Века» (12+)
22.30 «Татары» (татар.) (12+)
01.00 «ТНВ: территория ночного вещания» (16+)
02.00 «Автомобиль» (12+)
03.20 Т/с «Доигрались!» (12+)

06.00, 10.00, 12.00, 15.30, 18.30, 22.00 «Сейчас»
06.10 «Утро на «5» (6+)
09.30 «Место происшествия»
10.30, 03.50 Х/ф «Десант» (16+)
12.30, 13.15, 14.00, 14.45 Т/с «Снайпер: Герой сопротивления» (16+)
16.00 «Открытая студия»
16.50 Х/ф «Будни уголовного розыска» (12+)
19.00, 19.40 Т/с «Детективы» (16+)
20.20, 21.15, 22.25, 23.10 Т/с «След» (16+)
00.00 Х/ф «Берегись автомобиля» (0+)
01.55 Х/ф «Всадник без головы» (0+)

06.00 Х/ф «Маленькое одолжение» (12+)
07.35, 09.15, 12.20, 13.15 Т/с «Банды» (16+)
09.00, 13.00, 18.00, 23.00 Новости дня
17.10 Д/с «Тайны войны. Неизвестные разведчики». «Майор Вихрь. Подлинная история» (12+)
18.30 Д/с «Битва за Севастополь». «Освобождение Севастополя» (12+)
19.15 Х/ф «Мичман Панин» (0+)
21.15 Х/ф «Двойной обгон» (12+)
23.20 Д/с «Легенды советского сыска» (16+)
00.55 Х/ф «Постарайся остаться живым» (12+)
02.15 Х/ф «Рано утром» (0+)
04.10 Х/ф «Поезд милосердия» (12+)

05.00 «180 минут» (12+)
08.00 «Почему я?» (12+)
08.30, 00.50 Х/ф «Дамы приглашают кавалеров» (12+)
10.00 Х/ф «Инсайт» (12+)
12.00, 15.00, 18.00, 22.00 Новости
12.20, 02.20 Д/с «Маленькие тайны больших людей» (12+)
13.15, 03.15 Т/с «Джамайка» (12+)
15.25 «Слово за слово» (16+)
16.20 Т/с «Участковый детектив» (16+)
18.25 Х/ф «Тот, кто гасит свет» (16+)
20.05, 22.15 Т/с «Метод Лавровой» (16+)
23.25 Новости. Главная тема
23.35 «Культпросвет» (12+)
00.20 «Диаспоры» (16+)

07.00, 02.50 М/с «Букашки»
07.10 М/с «Смурфики»
08.00, 11.20, 13.10 «Прыг-Скок команда»
08.10 М/ф «Ну, погоди!»
08.40 М/с «Лунтик и его друзья»
09.10, 00.20 Т/с «Классная школа» (6+)
09.40 М/с «Даша-путешественница»
10.30, 04.15 М/с «Лесная книга»
10.50 М/с «Мук»
11.30, 18.45, 05.20 М/с «Рыцарь Майк»
13.20, 20.15 М/с «Новые приключения пчелки Майи»
14.00 «Почемучка». Что такое газовая туманность
14.15 М/с «Барбоскины»
15.50 «Лентяево»
16.15 М/ф «Дюймовочка»
16.45 М/с «Свинка Пеппа»
18.00, 03.25 М/с «Гуппи и пузырики»
19.50 М/с «Томас и его друзья»
20.55, 04.35 М/с «Ягодный пирог. Шарлотта Земляничка»
21.40 М/с «Белка и Стрелка. Озорная семейка»
22.30 «Спокойной ночи, малыши!»
22.40 М/с «Новаторы»
00.50 М/с «Колыбельные мира»
00.55 Т/с «Танцевальная академия» (12+)
01.20 «Навигатор. Апгрейд» (12+)
01.25 «История России. Лекции» (12+)
01.50 Х/ф «Крах инженера Гарина» (0+)
03.10 «Спорт - это наука»

08.00 Мужской разговор (16+)
08.15 Трофеи Авалона (6+)
08.45, 11.15 Худеем на одном дыхании (12+)
09.00 Т/с «Блистательные Азераки» (12+)
10.00 Секретная кухня (12+)
10.30 Фортификация (16+)
11.30, 14.30, 00.45 Ювелирочка (16+)
13.00, 17.00 Звезды и судьбы (16+)
14.00 Будьте здоровы (16+)
16.00, 21.00, 02.15 Т/с «На прицеле» (16+)
18.00 Ждем в гости (12+)
18.30 Интервью №1 (12+)
19.00, 07.00 Т/с «Дороги Индии» (16+)
20.00 Вечерний интерактивный канал (16+)
22.00 Х/ф «Дорога к себе» (0+)
23.15 Невидимый фронт (16+)
23.45 Ночной интерактивный канал (16+)
03.15 В движении (12+)
04.05 Премьер-парад (16+)
05.00 Х/ф «Вот такая музыка» (6+)

06.40, 02.40 «Премьер-парад» (12+)
07.10, 03.10 «33 веселых буквы» (16+)
07.45, 18.00, 03.45 «Смеяться разрешается» (12+)
09.45, 19.45, 05.45 «Скрытая камера» (16+)
10.00 «Кривое зеркало»
11.50 «Комедианты (НГ)» (16+)
12.20 «Мосгорсмех» (12+)
12.50 «Комедийный квартет» (16+)
13.20 «Ржунимагу» (16+)
13.50 «Юрмала 2009» (12+)
15.30, 23.45 Т/с «Ха» (18+)
16.05, 16.35 «Городок-дайджест» (12+)
17.00 «Одноклассники» (16+)
17.30 «Дам совет. Офисные хроники» (16+)
20.00 «Бла-Бла шоу» (16+)
21.00 «Схема смеха» (12+)
21.55 «Комната смеха» (12+)
22.45, 23.15 «Маски-шоу» (12+)
00.10 «Измайловский парк» (16+)
01.55 «Сам себе режиссер» (6+)

06.30, 06.00 «Джейми: обед за 30 минут» (16+)
07.30 «Секреты и советы» (16+)
08.00 «По делам несовершеннолетних» (16+)
09.50 «Давай разведемся!» (16+)
10.50 Т/с «Понять. Простить» (16+)
12.00 «Кризисный менеджер» (16+)
13.00 «Свидание для мамы» (12+)
14.00 Х/ф «Женский доктор» (16+)
17.35, 00.00 «Одна за всех» (16+)
18.05 Т/с «Она написала убийство» (16+)
19.00 Х/ф «Сватьи» (16+)
21.00 Х/ф «Бальзаковский возраст, или Все мужики сво...» (16+)
23.00 «Рублёво-Бирюлёво» (16+)
00.30 Х/ф «Время желаний» (12+)
02.30 Д/ф «Звездные истории» (16+)

06.00, 08.30, 05.45 Улетное видео. (16+)
07.30 Не будь овощем! (16+)
08.00, 19.30 Что было дальше?
09.00, 18.30 Дорожные войны. (16+)
09.30, 14.30 Среда обитания. (16+)
11.30 Т/с «Убойная сила» (16+)
13.35 КВН. Играют все. СГУ - Сборная Пятигорска. (16+)
16.30, 20.00 Т/с «Участок» (12+)
17.30 КВН. Играют все. Настоящая тамада - РУДН. (16+)
21.05, 01.30 «+100500» (16+)
22.00 Т/с «Светофор» (16+)
23.30, 02.30 «+100500» (18+)
00.30 «Голые и смешные» (18+)
03.00 Х/ф «Смерть на взлете» (12+)
04.50 Т/с «Знахарь 2» (16+)

06.00, 11.00, 16.00, 21.00, 02.00 Эпоха. События и люди. (12+)
06.40, 11.40, 16.40, 21.40, 02.40 Гербы России. (12+)
07.00, 12.00, 03.00 Рассекреченная история
07.25, 07.40, 12.25, 12.40, 17.25, 17.40, 03.25, 03.40 Мосфильм. 90 шагов
08.00, 13.00, 04.00 СССР. Крушение
09.00, 05.00 Союз над тропиками
10.00, 15.00, 01.00 Искатели
10.45, 15.45, 01.45 Битва империй. (12+)
14.00, 14.25 Культурный отдых
17.00, 22.00, 22.25 Россия, любовь моя!
18.00 Михайло Ломоносов. Десять новелл из жизни гения
19.00, 19.25 Запечатленное время. (12+)
20.00, 20.25 Гении и злодеи. (12+)
23.00 Монолог в 4-х частях. Станислав Говорухин
00.00 Парни из нашего Городка

05.00 «Доброе утро»
09.00, 12.00 Новости
09.10, 05.20 Контрольная закупка
09.45 «Жить здорово!» (12+)
10.55, 04.20 Модный приговор
12.20 Т/с «Молодая гвардия» (16+)
14.25, 15.15 «Время покажет». (16+)
15.00 Новости с субтитрами
16.05 «Мужское / Женское». (16+)
17.00 Жди меня
18.00 Вечерние новости с субтитрами
18.45 «Человек и закон» (16+)
19.50 «Поле чудес»
21.00 Время
21.30 «Клуб Веселых и Находчивых». Высшая лига. (16+)
23.45 «Вечерний Ургант» (16+)
00.40 Д/ф «Большая игра: Пэкер против Мердока» (16+)
02.30 Х/ф «Макс Пэйн» (16+)

РОССИЯ 1

05.00 «Утро России» (12+)
08.55 «Мусульмане» (12+)
09.10 «Группа «А». Охота на шпионов» (12+)
10.05 «О самом главном» (12+)
11.00, 14.00, 17.00, 17.30, 20.00 «Вести» (12+)
11.35, 14.30, 17.10, 19.35 «Местное время. Вести - Урал» (12+)
11.55 Т/с «Тайны следствия» (16+)
12.55 «Особый случай» (12+)
14.50 Вести. Дежурная часть
15.00 Т/с «Последний янычар» (12+)
16.00 Т/с «Уголовное дело» (12+)
18.15 «Прямой эфир» (12+)
21.00 «Юморина» (12+)
22.55 Х/ф «Мама напрокат» (16+)
00.50 Х/ф «Зойкина любовь» (12+)
02.55 «Горячая десятка» (12+)
04.00 «Комната смеха» (12+)

РОССИЯ 2

08.30 «Панорама дня. Live»
10.35 Хоккей. ЧМ. 1/4 финала. Трансляция из Чехии
12.45 «Эволюция» (16+)
13.45 «Большой футбол»
14.05 Х/ф «Лектор» (16+)
17.25 «Полигон». Стратеги
18.00 «Побег из Кандагара»
18.45 Х/ф «Кандагар» (16+)
20.40, 22.45 «Большой спорт»
20.55 Баскетбол. Евролига. «Финал 4-х». 1/2 финала. ЦСКА (Россия) - «Олимпиакос» (Греция). Прямая трансляция из Испании
23.05 Х/ф «Смертельная схватка» (16+)
02.30 «Эволюция»
03.30 «Максимальное приближение». Македония
04.00 Смешанные единоборства. Bellator. Прямая трансляция из США

ОТВ

06.00, 22.50, 01.45, 04.00 «События. Итоги» (16+)
06.30 Д/ф «Звезды зоопарков мира» (16+)
06.55, 09.55, 11.20, 13.55, 15.55, 18.00 «Погода на «ОТВ» (6+)
07.00 «Утро ТВ» (12+)
09.00 «События» (16+)
09.05 Д/с «Сталинград. Победа, изменившая мир» (16+)
10.00 «Что делать?» (16+)
10.30, 18.05, 22.30, 01.25, 02.25, 04.40 «Патрульный участок» (16+)
10.50, 18.30 «События УрФО» (16+)
11.25 Х/ф «Графиня де Монсоро» (16+)
13.25, 01.00 Д/ф «На 80-ти поездах вокруг света» (16+)
14.00, 21.30, 03.00, 05.00 Новости ТАУ «9 1/2» (16+)
15.00 М/ф «Детки из класса 402» (6+)
15.20 М/ф «Будни аэропорта» (0+)
15.30 М/ф «Ну, погоди!» (6+)
16.00 Х/ф «Графиня де Монсоро» (16+)
18.25 «Все о ЖКХ» (16+)
19.00 «События»
19.10 Х/ф «Я вернусь» (16+)
21.00 «События. Итоги»
23.25, 02.15, 04.30 «События. Акцент» (16+)
23.35 Х/ф «Европа-Азия» (16+)
02.45 «Действующие лица»

ЦЕНТР

08.00 «Настроение»
10.10 Х/ф «Сладкая женщина» (0+)
12.05 Д/ф «Наталья Гундарева. Несладкая женщина» (12+)
12.55 «Доктор И...» (16+)
13.30, 16.30, 19.30, 00.00 «События»
13.55 Х/ф «Любовь на острие ножа» (16+)
16.50, 21.30 «Город новостей»
17.10 «Советские мафии. Еврейский трикотаж» (16+)
17.55, 19.50 Т/с «Инспектор Льюис» (12+)
20.20 «Право голоса» (16+)
21.55 Т/с «Беспокойный участок» (12+)
23.45 «Петровка, 38»
00.30 В. Глаголева «Жена. История любви» (16+)
02.00 Д/ф «Сверхлюди» (12+)
03.40 Х/ф «Голубая бездна» (16+)
06.20 «Простые сложности» (12+)
06.55 «Мой герой» (12+)

06.00 «Кофе с молоком» (12+)
09.00 «Солнечно. Без осадков» с Александром Беляевым (12+)
10.00, 13.00, 16.00, 19.00 Сегодня
10.20 Т/с «Возвращение Мухтара. Новые серии» (16+)
12.00 Суд присяжных (16+)
13.20 Суд присяжных (окончание) (16+)
14.30 «Всё будет хорошо!» (16+)
15.30 Чрезвычайное происшествие
16.20 Т/с «Улицы разбитых фонарей» (16+)
18.00 «Говорим и показываем» (16+)
19.40 Х/ф «Барсы» (16+)
23.30 Х/ф «Ментовские войны. Эпилог» (16+)
01.35 Наталья Гундарева. Личная жизнь актрисы (16+)
02.45 Т/с «Катя. Продолжение» (16+)
04.40 Т/с «Москва. Три вокзала» (16+)

ТНТ

07.00 М/с «Пингвины из «Мадагаскара» (12+)
07.30 М/с «Губка Боб Квадратные штаны» (12+)
07.55 М/с «Турбо-Агент Дадли» (12+)
08.25 М/с «Кунг-фу Панда: Удивительные легенды» (12+)
09.00 «Дом 2. Lite» (16+)
10.30 «Школа ремонта» Программа (12+)
11.30 Т/с «Холостяк» (16+)
13.00, 13.30, 14.00, 14.30, 15.00, 15.30, 16.00, 16.30, 17.00, 17.30, 18.00, 18.30, 19.00 «Универ» (16+)
19.30, 20.00, 20.30 Т/с «Реальные пацаны» (16+)
21.00 «Комеди Клаб» Стэнд-ап комеди (16+)
22.00 «COMEDY БАТТЛ. ПОСЛЕДНИЙ СЕЗОН» Шоу (16+)
23.00 «Дом 2. Город любви» (16+)
00.00 «Дом 2. После заката» (16+)
01.00 «Не спать!» (16+)
02.00 «Дитя тьмы» (16+)
04.25 Х/ф «Хор» (16+)
05.20 Т/с «Без следа 5» (16+)
06.10 Х/ф «Женская лига. Банановый рай» (16+)

СТС

06.00 М/с «Чаплин» (6+)
07.10 М/с «Пингвинёнок Пороро»
07.30 М/с «Клуб Винкс-школа волшебниц» (12+)
08.00 «Галилео» (16+)
09.00 М/с «Аладдин»
09.30 «Маргоша» Драмеди (16+)
10.30 Т/с «Последний из Магикян» (12+)
11.30 «Папа на вырост» ситком» (16+)
12.30, 18.30 «Нереальная история» (16+)
13.30, 17.45 «Ералаш»
14.10 Х/ф «Принц Сибири» (12+)
15.05 Т/с «До смерти красива» (12+)
16.00 Х/ф «Хроники Спайдервика» (12+)
19.00 Шоу «Уральских пельменей». Корпорация морсов. Часть 1» (16+)
20.30 Шоу «Уральских пельменей». Журчат рубли» (16+)
22.00 Шоу «Уральских пельменей». Нано-концерт, на!» (16+)
23.20 Х/ф «Дрянные девчонки» (12+)
01.10 Х/ф «Боги арены» (16+)
02.45 М/ф «Сезон охоты-3»
04.10 «Животный смех»
05.40 Музыка на СТС (16+)

СТС love

08.00, 07.50 М/ф
10.15, 17.15 Т/с «Не родись красивой» (12+)
12.00, 01.00 Т/с «Зачарованные» (16+)
12.50 Т/с «Моя прекрасная няня» (0+)
14.55 Т/с «Папины дочки» (16+)
19.00, 00.00 Т/с «Закрытая школа» (16+)
20.00, 06.50 Т/с «Кремлевские курсанты» (16+)
21.00, 03.55 Т/с «Ранетки» (12+)
01.55 Т/с «Метод Лавровой» (16+)

РОССИЯ К

06.30 «Евроньюс»
10.00, 15.00, 19.00, 23.00 Новости культуры
10.20 Д/ф «Дом»
11.15, 23.20 Х/ф «Интервенция» (16+)
13.10 Д/ф «Амальфитанское побережье»
13.25 Письма из провинции. Тюмень
13.55, 01.55 Х/ф «Четыре танкиста и собака» (0+)
14.50 Д/ф «Данте Алигьери»
15.10 «Михаил Булгаков. Черный снег»
15.35 Д/ф «Тринадцать плюс... Илья Мечников»
16.20 «Царская ложа»
17.00 Д/ф «Отрицательный? Обаятельный! Неразгаданный Владимир Кенигсон»
17.40 Концерт «Плейель»
18.30 «Борис Пастернак: раскованный голос»
19.15 «Смехоностальгия»
19.45 Д/ф «Гиппократ»
19.55 Х/ф «Укрощение строптивой» (16+)
21.15 Больше, чем любовь
22.05 Линия жизни
01.05 «Джаз от народных артистов»
01.45 М/ф «Вне игры», «Туннелирование»

00.00 «Исследуйте Писания»
00.30 «Лаврские встречи со священником Анатолием Першиным»
01.00, 11.05 Д/ф
01.55, 05.25, 10.20, 12.25, 14.25, 16.25, 18.55, 22.55 «Мульткалендарь»
02.00 «Человек веры»
02.30 «Свет Православия»
02.45 «Источник жизни»
03.00 «Таинства Церкви»
03.30 «Путь к храму»
04.00 «Беседы с батюшкой»
04.55, 10.15, 15.55, 18.50, 22.50 «Этот день в истории»
05.00, 07.05 «Утреннее правило»
05.30 «Душевная вечеря»
06.00 «Доброе слово-утро» и «Утро в Шишкином лесу»
06.15, 07.00, 08.00, 08.55, 10.00, 11.00, 12.00, 13.00, 14.00, 15.00, 16.00, 16.45, 18.00, 19.00, 20.00, 21.00, 21.55 «Союз онлайн»
06.30, 14.30, 19.05 «Читаем Евангелие вместе с Церковью»
06.45, 14.45, 19.15 «Церковный календарь»
07.30 «Преображение» / «Церковь и мир»

07.45, 10.30, 23.30 «Первосвятитель»
08.05, 21.30 «Путь паломника»
08.30 «Кузбасский ковчег»
09.00 «Выбор жизни»
09.20 «Обзор прессы»
09.30 «Слово веры»
09.45, 15.05 «У книжной полки»
10.25 «Песнопения для души»
10.45 «По святым местам» «Храм Священномученика Аркадия. Екатеринбург»
12.05, 14.05, 16.05, 18.05, 22.00 «Новости»
12.30 «Скорая социальная помощь»
12.45 «Живое слово отца Иоанна Миронова»
13.15 «Вестник Православия»
13.30 «Доброе слово-день» и «День в Шишкином лесу»
15.15 «Точка опоры. Беседы с доктором мед. наук, священником Григорием Григорьевым»
15.30 «Дон Православный»
16.30 «Преображение»
17.00 Лекция профессора А.И.Осипова «О проблемах современной апологетики». 2ч.
19.30 «Доброе слово-вечер» и «Вечер в Шишкином лесу»
19.45 «В гостях у Дуняши»
20.05 «Беседы с батюшкой». Прямой эфир
21.05, 23.00 «Вечернее правило»
23.45 «Буква в духе»

ТНВ

07.00, 19.00 «Новости Татарстана» (татар.) (12+)
07.10 «Татары» (татар.) (12+)
07.30, 13.00 «Наставник» (татар.) (6+)
08.00 «Манзара» (Панорама) (татар.) (6+)
10.00, 16.00, 20.30, 22.00, 23.30 «Новости Татарстана» (12+)
10.10 «Народный будильник» (12+)
11.00, 02.30 Т/с «Широка река» (16+)
12.00, 19.20 Т/с «Храброе сердце» (16+)
12.50 «Пятничная проповедь» (6+)
13.30 «Татарские народные мелодии»
14.00 Д/ф «Легенды дикой природы» (6+)
15.00 «Актуальный ислам» (6+)
15.15 «НЭП» (12+)
15.30 «Дорога без опасности» (12+)
15.40 «Реквизиты былой суеты» (12+)
16.20 «Деревенские посиделки» (татар.) (6+)
16.55 «Быстрая зарядка»
17.00, 23.15 «Хочу мультфильм!»
17.15, 23.00 «Гостинчик для малышей»
17.30 «Твои новости» (6+)
17.45 «Tat-music» (12+)
18.00 «Молодежь on line» (12+)
21.00, 03.20 Концерт «В пятницу вечером» (12+)
22.30 «Родная земля» (татар.) (12+)
00.00 «Спорт тайм» (12+)
00.30 Х/ф «Прежде чем ты скажешь да» (12+)
04.10 (татар.) (12+)

5

06.00, 10.00, 12.00, 15.30, 18.30 «Сейчас»
06.10 «Утро на «5» (6+)
09.30 «Место происшествия»
10.30, 12.30 Х/ф «Всадник без головы» (0+)
13.00, 14.00, 15.00, 16.00, 16.30, 17.30 Т/с «Ермак» (12+)
19.00, 19.45, 20.35, 21.25, 22.15, 23.00, 23.45, 00.35, 01.15 Т/с «След» (16+)
02.00, 02.40, 03.20, 04.00, 04.40, 05.20 Т/с «Детективы» (16+)

06.00 Д/с «Русская императорская армия» (6+)
06.10 Х/ф «Варварин день» (0+)
07.35, 09.15 Т/с «Банды» (16+)
09.00, 13.00, 18.00, 23.00 Новости дня
12.20, 13.15 Х/ф «Встретимся у фонтана» (0+)
14.10 Д/с «Хроника победы» (12+)
18.30 Х/ф «Обыкновенный человек» (12+)
20.25 Х/ф «Аннушка» (6+)
22.10, 23.20 Х/ф «Зигзаг удачи» (6+)
00.10 Х/ф «Затворник» (россия, 1999г.) (16+)
02.00 Х/ф «Мичман Панин» (0+)
04.00 Х/ф «Двойной обгон» (12+)

05.00 «180 минут» (12+)
08.00, 04.30 «Истории из жизни» (12+)
08.30 Х/ф «Дача» (0+)
10.10 Х/ф «Украсть Бельмондо» (12+)
12.00, 15.00, 18.00 Новости
12.20 Д/с «Маленькие тайны больших людей» (12+)
13.15, 02.50 Т/с «Джамайка» (12+)
15.25 «Секретные материалы» (16+)
16.20 Т/с «Участковый детектив» (16+)
18.25 Т/с «Гюльчатай» (16+)
21.55 Х/ф «Тот, кто гасит свет» (16+)
23.35 «Высокие отношения» (16+)
00.20 Х/ф «Король блефа» (16+)

Карусель

07.00, 02.55 М/с «Букашки»
07.10 М/с «Смурфики»
08.00, 11.20, 13.10 «Прыг-Скок команда»
08.10 М/ф «Ну, погоди!»
08.40 М/с «Лунтик и его друзья»
09.10, 00.20 Т/с «Классная школа» (6+)
09.40 М/с «Даша-путешественница»
10.30, 04.15 М/с «Лесная книга»
10.50 М/с «Мук»
11.30, 18.45, 05.20 М/с «Рыцарь Майк»
13.20, 20.15 М/с «Новые приключения пчелки Майи»
14.00 «Почемучка». Рождение Солнечной системы
14.15 М/с «Свинка Пеппа»
17.30 «Горячая десяточка»
18.00, 03.25 М/с «Гуппи и пузырики»
19.50 М/с «Томас и его друзья»
20.55, 04.35 М/с «Ягодный пирог. Шарлотта Земляничка»
21.40 М/с «Белка и Стрелка. Озорная семейка»
22.30 «Спокойной ночи, малыши!»
22.40 М/с «Маша и Медведь»
00.50 М/с «Колыбельные мира»
00.55 Т/с «Танцевальная академия» (12+)
01.20 «Навигатор. Апгрейд» (12+)
01.25 «Естествознание. Лекции + опыты» (12+)
01.50 Х/ф «Крах инженера Гарина» (0+)
03.10 «Спорт - это наука»

8

08.00 Мужской разговор (16+)
08.15 Трофеи Авалона (6+)
08.45 Худеем на одном дыхании (12+)
09.00 Т/с «Блистательные Азераки» (12+)
10.00 Секретная кухня (12+)
10.30, 18.00 В гостях у Геннадия Малахова (16+)
11.30, 14.30, 00.45 Ювелирочка (16+)
13.00, 17.00 Звезды и судьбы (16+)
14.00 Будьте здоровы (16+)
16.00, 21.00, 02.15 Т/с «На прицеле» (16+)
19.00, 07.00 Т/с «Дороги Индии» (16+)
20.00 Вечерний интерактивный канал (16+)
22.00, 05.00 Х/ф «Дорога к себе» (0+)
23.15, 06.10 Невидимый фронт (16+)
23.45 Ночной интерактивный канал (16+)
03.15 В движении (12+)
04.05 Премьер-парад (16+)

Серафим

06.00, 02.00 «Кривое зеркало»
07.50, 03.50 «Комедианты (НГ)» (16+)
08.20, 04.20 «Мосгорсмех» (12+)
08.50, 04.50 «Комедийный квартет» (16+)
09.20, 05.20 «Ржунимагу» (16+)
09.50, 05.50 «Юрмала 2009» (12+)
11.30, 19.45 Т/с «Ха» (18+)
12.05, 12.35 «Городок-дайджест» (12+)
13.00 «Одноклассники» (16+)
13.30 «Дам совет. Офисные хроники» (16+)
14.00, 23.45 «Смеяться разрешается» (12+)
15.45, 01.45 «Скрытая камера» (16+)
16.00 «Бла-Бла шоу» (16+)
17.00 «Схема смеха» (12+)
17.55 «Комната смеха» (12+)
18.45, 19.15 «Маски-шоу» (12+)
20.10 «Измайловский парк» (16+)
21.55 «Сам себе режиссер» (6+)
22.40 «Премьер-парад» (12+)
23.10 «33 веселых буквы» (16+)

06.30, 06.00 «Джейми: обед за 30 минут» (16+)
07.30 «Секреты и советы»
08.00 «По делам несовершеннолетних» (16+)
09.50 «Давай разведемся!» (16+)
10.50 Т/с «Понять. Простить» (16+)
12.00 «Кризисный менеджер» (16+)
13.00 «Свидание для мамы» (16+)
14.00 Х/ф «Женский доктор» (16+)
17.35, 23.25 «Одна за всех» (16+)
18.05 Т/с «Она написала убийство» (16+)
19.00 Х/ф «Сватьи» (16+)
21.00 Х/ф «Женская интуиция» (украина, 2003г.) (12+)
00.30 Х/ф «Маленькая Вера» (16+)
03.05 Д/ф «Звездные истории» (16+)

перец

06.00, 08.30, 03.45 Улетное видео. (16+)
07.30 Не будь овощем! (16+)
08.00 Что было дальше?
09.00, 18.30 Дорожные войны. (16+)
09.30, 14.30 Среда обитания. (16+)
11.35 Т/с «Убойная сила» (16+)
13.35 КВН. Играют все. Настоящая тамада - РУДН. (16+)
16.30 Т/с «Участок» (12+)
17.35 КВН. Играют все. Служебный вход - Сок. (16+)
19.35 Х/ф «Леон» (франция, 1994г.) (16+)
22.00 Х/ф «Никита» (16+)
00.30 «Голые и смешные» (18+)
01.30 Х/ф «Иллюзионист» (16+)
04.40 Т/с «Знахарь 2» (16+)
05.40 М/ф

СТРАНА

06.00, 11.00, 21.00, 02.00 Искатели
06.45, 11.45, 21.45, 02.45 Битва империй. (12+)
07.00, 12.00, 17.00, 22.00, 03.00 Эпоха. События и люди. (12+)
07.40, 12.40, 17.40, 22.40, 03.40 Гербы России. (12+)
08.00, 23.00, 04.00 Рассекреченная история
08.25, 08.40, 13.25, 13.40, 23.25, 23.40, 04.25, 04.40 Мосфильм. 90 шагов
09.00, 00.00, 05.00 СССР. Крушение
10.00, 10.25 Культурный отдых
13.00, 18.00, 18.25 Россия, любовь моя!
14.00 Михайло Ломоносов. Десять новелл из жизни гения
15.00, 15.25 Запечатленное время. (12+)
16.00, 16.25 Гении и злодеи. (12+)
19.00 Монолог в 4-х частях. Станислав Говорухин
20.00 Парни из нашего Городка
01.00 Союз над тропиками

05.50, 06.10 Т/с «Страна 03» (16+)
06.00, 10.00 Новости
08.00 Играй, гармонь любимая!
08.45 М/с «Смешарики. Новые приключения»
09.00 Умницы и умники. (12+)
09.45 Слово пастыря
10.15 Смак. (12+)
10.55 Д/ф «Наталья Богунова. Расколотая душа» (16+)
12.00 Новости с субтитрами
12.20 «Идеальный ремонт»
13.15 «На 10 лет моложе». (16+)
14.05 «Барахолка». (12+)
14.55 Х/ф «Укротительница тигров»
16.50 «Кто хочет стать миллионером?»
18.00 Вечерние новости с субтитрами
18.15 «Угадай мелодию» (12+)
19.00 Розыгрыш. Лучшее. Коллекция Первого канала. (16+)
21.00 Время
21.20 «Сегодня вечером» (16+)
23.00 «Прожекторперисхилтон». Коллекция Первого канала. (16+)
00.00 Х/ф «Филомена» (16+)
01.50 Х/ф «Омен-4» (18+)
03.40 Х/ф «Джек-Попрыгунчик» (12+)

РОССИЯ 1

05.10 Х/ф «В квадрате 45» (12+)
06.35 «Сельское утро» (12+)
07.05 «Диалоги о животных» (12+)
08.00, 11.00, 14.00 «Вести» (12+)
08.10, 11.10, 14.20 «Местное время. Вести - Урал» (12+)
08.20 «Военная программа» (12+)
08.50 «Планета собак» (12+)
09.25 «Дом на Субботней» (12+)
10.05 «Освободители». «Артиллеристы» (12+)
11.20 «Укротители звука» (12+)
12.20, 14.30 Х/ф «Выйти замуж за генерала» (16+)
16.15 «Субботний вечер» (12+)
18.05 Х/ф «За чужие грехи» (12+)
20.00 «Вести в субботу» (12+)
20.45 Х/ф «Дочь за отца» (12+)
00.35 Х/ф «Расплата за любовь» (16+)
02.30 Х/ф «Карусель» (16+)
04.30 «Комната смеха» (12+)

РОССИЯ 2

08.00 «Панорама дня. Live»
10.10 «В мире животных»
10.40 «Диалоги о рыбалке»
12.10 Х/ф «Смертельная схватка» (16+)
15.30, 18.00, 21.45, 00.35 «Большой спорт»
15.55 Хоккей. Гала-матч с участием звезд российского и мирового хоккея. Прямая трансляция из Сочи
18.10, 22.10 Хоккей. ЧМ. 1/2 финала. Прямая трансляция из Чехии
00.55 Смешанные единоборства. Bellator. (16+)
03.20 «Все что движется». Ханты-Мансийск
03.50 «Следственный эксперимент». Баллада о пуле
04.20 «Человек мира». Бутылка с Мадейры
05.15 «Максимальное приближение». Макао
05.45 «Максимальное приближение». Корея
06.00 «Максимальное приближение». Оман
06.30 Хоккей. ЧМ. 1/2 финала. Трансляция из Чехии

ОТВ

06.00 «События. Итоги» (16+)
06.25 «События. Акцент» (16+)
06.35 «Патрульный участок» (16+)
06.55, 07.30, 10.55, 11.25, 11.55, 17.10, 19.05, 20.55 «Погода на «ОТВ» (6+)
07.00 «События УрФО» (16+)
07.35 Д/ф «Звезды зоопарков мира» (16+)
08.00 «События. Парламент» (16+)
08.10 «Обратная сторона Земли» (16+)
08.30 Программа Галины Левиной «Рецепт» (16+)
08.30 М/ф «Кот в сапогах» (0+)
09.00, 21.50 Развлекательное супер-шоу «Розыгрыш» (Россия, 2011 г.) (0+)
10.50 «Наше достояние» (12+)
11.00 «Все о ЖКХ» (16+)
11.30 «Национальное измерение». О представителях национально-культурных общностей. (16+)
12.00 «В гостях у дачи» (12+)
12.20 «УГМК: наши новости» (16+)
12.30 «Патрульный участок на дорогах» (16+)
13.00 Армянская история и культура в программе «Наследники Урарту» (16+)
13.15 «Город на карте» (6+)
13.30 «Пятый угол» (16+)
13.50 Х/ф «Графиня де Монсоро» (16+)
16.35 «Вестник евразийской молодежи» (16+)
16.50 «Все о загородной жизни» (12+)
17.15 «Прокуратура. На страже закона» (16+)
17.30, 19.10 Х/ф «Я вернусь» (16+)
21.00, 01.00, 05.30 Итоги недели
23.00 Х/ф «Посылка» (12+)
01.30 «Ночь в филармонии» (0+)
02.15 Х/ф «Европа-Азия» (16+)
03.40 «Музыкальная Европа» (0+)
04.25 Д/ф «Щит и меч» пехоты» (16+)
05.05 Д/ф «На 80 поездах вокруг света» (16+)

ЦЕНТР

07.45 «Марш-бросок» (12+)
08.20 «АБВГДейка»
08.45 Х/ф «Опасные друзья» (12+)
10.40 «Православная энциклопедия» (6+)
11.10 Д/ф «Светлана Светличная. Невиноватая я...» (12+)
12.00, 13.45 Х/ф «Тайна двух океанов» (12+)
13.30, 16.30, 01.10 «События»
15.15, 16.45 Х/ф «Укол зонтиком» (12+)
17.20 Х/ф «Никогда не забуду тебя» (12+)
19.15 Х/ф «Дом спящих красавиц» (12+)
23.00 «Постскриптум»
00.10 «Право знать!» (16+)
01.20 «Право голоса» (16+)
03.45 Д/ф «Будущее не для всех» (16+)
04.30 Х/ф «Механик» (16+)
06.20 «Обложка. Главная жена страны» (16+)

005.40, 00.55 Т/с «Хозяйка тайги 2. К морю» (16+)
07.25 Смотр
08.00, 10.00, 13.00 Сегодня
08.15 Лотерея «Золотой ключ»
08.45 Медицинские тайны (16+)
09.25 Готовим с Алексеем Зиминым
10.20 Главная дорога (16+)
11.00 «Поедем, поедим!»
11.50 Квартирный вопрос
13.20 «Я худею» (16+)
14.15 Своя игра
15.10 Т/с «Улицы разбитых фонарей» (16+)
18.00 Следствие вели (16+)
19.00 «Центральное телевидение»
20.00 «Новые русские сенсации» (16+)
22.00 «Ты не поверишь» (16+)
23.00 Х/ф «Афродиты» (16+)
02.50 Дикий мир
03.15 Т/с «Операция «Кукловод» (16+)
05.05 Т/с «Москва. Три вокзала» (16+)

ТНТ

07.00 «Comedy Club. Exclusive» 78с. (16+)
07.35, 08.00, 08.30 М/с «Губка Боб Квадратные штаны» (12+)
09.00, 09.30 «Деффчонки» (16+)
10.00 «Дом 2. Lite» (16+)
11.00 «Школа ремонта» Программа (12+)
12.00 Х/ф «СашаТаня» (16+)
12.30, 00.30 «Такое Кино!» (16+)
13.00, 20.00 «Экстрасенсы ведут расследование» (16+)
14.30 «Комеди Клаб» (16+)
15.30, 16.00, 16.30 Т/с «Реальные пацаны» (16+)
17.00 Х/ф «Геракл: Начало легенды» (12+)
19.00, 19.30 «ХБ» (16+)
21.30 Т/с «Холостяк» (16+)
23.00 «Дом 2. Город любви» (16+)
00.00 «Дом 2. После заката» (16+)
01.00 «Адвокат дьявола» (16+)
03.55 Х/ф «Хор»-»Бриолин» (16+)
04.45 Т/с «Без следа 5» (16+)
05.40 «Женская лига. Лучшее» (16+)
06.00, 06.30 М/с «Кунг-фу Панда: Удивительные легенды» (12+)

СТС

06.00 М/ф «Сезон охоты-3»
07.20 М/с «Чаплин» (6+)
07.35 М/с «Пингвинёнок Пороро»
07.55 М/с «Робокар Поли и его друзья» (6+)
08.30 М/с «Приключения Тома и Джерри» (6+)
09.00, 16.45 М/с «Драконы и всадники Олуха» (6+)
10.20 «Осторожно: дети!» (16+)
11.20 Х/ф «Дети шпионов-4. Армагеддон» (12+)
12.55 М/с «Том и Джерри»
14.10 Х/ф «Дрянные девчонки» (12+)
16.00 «Ералаш»
17.10 М/ф «Корпорация монстров»
19.00 «Взвешенные люди» (16+)
20.30 Х/ф «Скала» (США, 1996 г.) (16+)
23.05 Х/ф «Экипаж» (США, 2012 г.) (18+)
01.40 Х/ф «Скайлайн» (США, 2010 г.) (16+)
03.20 «6 кадров» (16+)
04.20 «Животный смех»
05.50 Музыка на СТС (16+)

СТС LOVE

08.00, 07.50 М/ф
09.50, 06.50 Т/с «Папины дочки» (16+)
21.00, 03.55 Т/с «Ранетки» (12+)
00.00 Т/с «Закрытая школа» (16+)
01.00 Т/с «Зачарованные» (16+)
01.55 Т/с «Метод Лавровой» (16+)

РОССИЯ К

06.30 «Евроньюс»
10.00 Библейский сюжет
10.35 Х/ф «Укрощение строптивой» (16+)
12.00 Большая семья. Сергей Газаров
12.55 Пряничный домик
13.25 Д/с «Нефронтовые заметки»
13.50 Острова
14.30 Спектакль «Ретро»
17.00 Д/ф «Река времен»
18.10 «Романтика романса»
19.05 Д/ф «Юрий Богатырев»
19.45 Х/ф «Неоконченная пьеса для механического пианино» (12+)
21.25 «Роберто Аланья. Сицилийская ночь»
22.20 Д/ф «Ностальгия по Олегу»
23.00 Х/ф «Любовник» (18+)
00.40 «Радиохэд»
01.40 М/ф «Шут Балакирев»
01.55 «Железный король России»
02.40 Д/ф «Амальфитанское побережье»

00.00, 10.30 «Учись растить с любовью»
00.30 «Мысли о прекрасном» /»Православное Подмосковье»
01.00, 11.00 Д/ф
01.55, 05.25, 10.20, 12.25, 14.25, 18.55, 22.55 «Мульткалендарь»
02.00, 12.00 «Канон»
02.30 «Открытая Церковь» с хором духовенства Санкт-Петербургской митрополии
02.45 «Слово пастыря»
03.00, 18.00 «Духовная брань»
03.15, 18.15 «Слово»
03.30, 14.00 «Церковь и общество»
04.00 «Беседы с батюшкой»

04.55, 10.15, 13.25, 18.50, 22.50 «Этот день в истории»
05.00, 07.05 «Утреннее правило»
05.30 «Митрополия»
06.00, 12.30 «У книжной полки»
06.15 «Точка опоры. Беседы с доктором мед. наук, священником Григорием Григорьевым»
06.30, 14.30, 19.00 «Читаем Евангелие вместе с Церковью»
06.45, 14.45, 19.15 «Церковный календарь»
07.30 «Купелька»
07.45 «Скорая социальная помощь»
08.05 «Исследуйте Писания»
08.30 «Творческая мастерская» «К 180-летию академика РАХ Алексея Корзухина»
09.00 «Седмица»
09.30 «Живое слово отца Иоанна Миронова»
09.45 «Путь к храму»
10.00 «Источник жизни»
10.25 «Песнопения для души»
12.45 «Интервью митрополита Лонгина» / «Благая весть» / «Вестник Православия»
13.00 «Таинства Церкви»
13.30 «Доброе слово-день» и «День в Шишкином лесу»
15.00 Всенощное бдение (прямая трансляция)
18.30 «Мир Православия»
19.30 «Доброе слово-вечер» и «Вечер в Шишкином лесу»
19.45 «Комментарий недели» протоиерея Всеволода Чаплина
20.00 «Первосвятитель»
21.00, 23.00 «Вечернее правило»
21.30 «Неизведанное Православие» «Вознесение господне»
21.45 «Духовные размышления» протоиерея Артемия Владимирова»
22.00 Лекция профессора А.И.Осипова «О проблемах современной апологетики». 1ч.
23.30 «Воскресные беседы с епископом Каскеленским Геннадием» (Алма-Ата)
23.45 «Русские герои»

07.00 Х/ф «Прежде чем ты скажешь да» (12+)
08.30 «Новости Татарстана» (12+)
08.45 «Новости Татарстана» (татар.) (12+)
09.00 «Музыкальные поздравления» (татар.) (6+)
11.00 «Автомобиль» (12+)
11.30 «ДК» (12+)
11.45 «Полосатая зебра»
12.00 «Музыкальная десятка». «Булгар-радио» (12+)
13.00 «Ягымлы яз». Фестиваль творчества студенческой молодежи. (6+)
14.00 «Народ мой...» (татар.) (12+)
14.30 «Видеоспорт» (12+)
15.00 «Созвездие 2015»
16.00 «Закон. Парламент. Общество» (татар.) (12+)
16.30, 04.00 (татар.) (12+)
17.40 «В центре внимания» (12+)
18.00, 19.30 «Татары» (татар.) (12+)
18.30 «Родная земля» (татар.) (12+)
19.00 «Мир знаний» (татар.) (6+)
20.00 «Среда обитания» (12+)
20.30, 23.30 «Новости Татарстана. В субботу вечером» (12+)
21.00 «Головоломка» (татар.) (12+)
22.00 «Татарстан. Обозрение недели» (татар.) (12+)
22.30 «Давайте споем!» (6+)
23.20 «Страхование сегодня» (12+)
00.00 Х/ф «Жизнь за кадром» (12+)
02.00 Футбол. Чемпионат России. «Локомотив» - «Рубин». В записи по трансляции. (6+)

06.00 М/ф «Высокая горка», «Лесная хроника», «Лиса и волк», «Лиса, медведь и мотоцикл с коляской», «Живая игрушка», «Приключения поросенка Фунтика», «Путешествие муравья», «Три мешка хитростей», «Тараканище», «Мы с Шерлоком Холмсом», «Попался, который кусался!», «Котенок с улицы Лизюкова», «Три дровосека», «Королевские зайцы»
06.10, 02.15, 03.15, 04.15, 05.10 Т/с «Ермак» (12+)
09.35 «День ангела»
10.00, 18.30 «Сейчас»
10.10, 10.55, 11.40, 12.20, 13.05, 13.55, 14.40, 15.25, 16.10, 16.55, 17.40 Т/с «След» (16+)
19.00, 19.55, 20.50, 21.45, 22.40, 23.35, 00.30, 01.20 Х/ф «Морпехи» (16+)

06.00 М/ф
06.25 Х/ф «Золотой гусь» (0+)
07.35, 09.15 Х/ф «Обыкновенный человек» (12+)
09.00, 13.00, 18.00, 23.00 Новости дня
09.50 «Папа сможет?» (6+)
10.35 «Легенды цирка с Эдгардом Запашным» (6+)
11.05, 13.15 Т/с «Грач» (16+)
15.35, 18.20 Х/ф «Не бойся, я с тобой» (12+)
19.00 Х/ф «Ночной патруль» (12+)
20.55 Х/ф «Классик» (россия, 1998г.) (0+)
23.15 Х/ф «Спасите Конкорд» (16+)
01.10 Х/ф «Пираты зеленого острова» (италия-испания, 1970г.) (12+)
03.05 Х/ф «Нежный возраст» (16+)
04.40 Х/ф «Варварин день» (0+)

05.15 Х/ф «Волга-Волга» (0+)
07.10 «Союзники» (12+)
07.40 М/ф «История одного преступления» (6+)
08.05 «Экспериментаторы» (6+)
08.30 «Ой, мамочки» (12+)
09.00, 15.00 Новости
09.15 «Любимые актеры» (12+)
09.45 Х/ф «Одиноким предоставляется общежитие» (12+)
11.25 М/ф «Бременские музыканты» (6+)
11.50 Х/ф «Джейн Эйр» (16+)
14.15 «Культпросвет» (12+)
15.15 Т/с «Варенька» (16+)
22.10 Х/ф «Дикая штучка» (16+)
00.00 Х/ф «Не надо бояться любить» (12+)
02.50 Д/с «Маленькие тайны больших людей» (12+)
03.45 Х/ф «Подкидыш» (12+)

07.00 «Прыг-Скок команда»
07.10, 03.20 М/с «Нодди в стране игрушек»
09.00 М/с «Свинка Пеппа»
10.00 «Детская утренняя почта»
10.30 «Лентяево»
10.55 М/с «Смурфики»
12.30 «Воображариум»
12.55 М/ф «Прекрасная лягушка», «Кошкин дом»
13.40 Х/ф «Пеппи Длинныйчулок»
15.50 М/с «Щенячий патруль»
20.30 М/с «Мук»
22.15 «Почемучка». Звездные скопления
22.30 «Спокойной ночи, малыши!»
22.40 М/ф «Приключения пингвиненка Лоло», «Дед Мороз и лето»
00.15 «Идем в кино. Фантазии Веснухина»
02.50 «Навигатор. Апгрейд» (12+)
05.00 М/с «Випо-путешественник»

08.00 Хали-гали (16+)
08.30 Один день в городе (6+)
09.00 Т/с «Блистательные Азераки» (12+)
10.00 В своей тарелке (12+)
10.30, 18.00 В гостях у Геннадия Малахова (16+)
11.30, 14.30, 00.45 Ювелирочка (16+)
13.00, 17.00 Звезды и судьбы (16+)
14.00 Будьте здоровы (16+)
16.00, 16.25 Арт-вести (16+)
19.00, 07.00 Т/с «Дороги Индии» (16+)
20.00 Вечерний интерактивный канал (16+)
21.00 Х/ф «Макаров» (12+)
22.55 Невидимый фронт (16+)
23.45 Ночной интерактивный канал (16+)
02.15, 03.05, 03.55, 04.50 Т/с «На прицеле» (16+)
05.40 Наедине со всей страной. Юрий Левитан (16+)

07.30, 15.45, 03.30 Т/с «Ха» (18+)
08.05, 08.35, 04.05, 04.35 «Городок-дайджест» (12+)
09.00, 05.00 «Одноклассники» (16+)
09.30, 05.30 «Дам совет. Офисные хроники» (16+)
10.00, 19.45 «Смеяться разрешается» (12+)
11.45, 21.45 «Скрытая камера» (16+)
12.00 «Бла-Бла шоу» (16+)
13.00 «Схема смеха» (12+)
13.55 «Комната смеха» (12+)
14.45, 15.15 «Маски-шоу» (12+)
16.10 «Измайловский парк» (16+)
17.55 «Сам себе режиссер» (6+)
18.40 «Премьер-парад» (12+)
19.10 «33 веселых буквы» (16+)
22.00 «Кривое зеркало»
23.50 «Комедианты (НГ)» (16+)
00.20 «Мосгорсмех» (12+)
00.50 «Комедийный квартет» (16+)
01.20 «Ржунимагу» (16+)
01.50 «Юрмала 2009» (12+)

06.30, 06.00 «Джейми: обед за 30 минут» (16+)
07.30 «Секреты и советы» (16+)
08.00 «Домашняя кухня» (16+)
08.30 Х/ф «Вам и не снилось...»
10.15 Х/ф «Вкус убийства» (россия, 2003г.) (12+)
14.05 Х/ф «Зачем тебе алиби?» (12+)
18.00 Т/с «Она написала убийство» (16+)
18.55, 00.00 «Одна за всех» (16+)
19.00 Х/ф «Курт Сеит и Александра» (16+)
23.00 Д/ф «Звёздная жизнь» (16+)
00.30 Х/ф «Две истории о любви» (16+)
02.30 Д/ф «Звездные истории» (16+)

06.00, 08.00 М/ф
07.30 Не будь овощем! (16+)
08.45, 02.25 Х/ф «Война на западном направлении» (0+)
13.30 Что было дальше?
14.30, 05.30 Улетное видео. (16+)
15.00 Х/ф «Голубая стрела» (0+)
16.55 Х/ф «Китайский сервиз» (0+)
19.00 Х/ф «Антибумер» (россия, 2004г.) (16+)
20.35 Х/ф «Бумер 2» (16+)
23.00 Х/ф «Бумер» (россия, 2003г.) (18+)
01.25 «Голые и смешные» (18+)

06.00, 02.00 БАМ: в ожидании оттепели
07.00, 12.00, 17.00, 22.00, 03.00 Искатели
07.45, 12.45, 17.45, 22.45, 03.45 Битва империй. (12+)
08.00, 13.00, 18.00, 23.00, 04.00 Эпоха. События и люди. (12+)
08.45, 13.40, 18.40, 23.40, 04.45 Гербы России. (12+)
09.00, 14.00, 19.00, 05.00 Рассекреченная история
09.25, 09.40, 14.25, 14.40, 19.25, 19.40, 00.25, 00.40, 05.25, 05.40 Мосфильм. 90 шагов
10.00 СССР. Крушение. (12+)
11.00 Парни из нашего Городка
15.00, 20.00 СССР. Крушение
16.00 Союз над тропиками
21.00, 21.25 Культурный отдых
00.00 Россия, любовь моя!
01.00 Михайло Ломоносов. Десять новелл из жизни гения

06.00, 10.00 Новости
06.10 Т/с «Страна 03» (16+)
08.10 Служу Отчизне!
08.45 М/с «Смешарики. Пин-код»
08.55 «Здоровье». (16+)
10.15 «Непутевые заметки» (12+)
10.35 «Пока все дома»
11.25 Фазенда
12.00 Новости с субтитрами
12.15 «Горько!» (16+)
13.05 Д/с «Теория заговора» (16+)
13.55 Т/с «Личные обстоятельства» (16+)
17.45 Вечерние новости с субтитрами
18.00 «Точь-в-точь»
21.00 Воскресное «Время»
21.45 «ДОстояние РЕспублики». Коллекция Первого канала
23.45 Хоккей. Чемпионат мира. Финал. Прямой эфир из Чехии
01.55 Х/ф «Любовь» (16+)
04.20 Контрольная закупка

РОССИЯ 1

05.20 Х/ф «Дело «Пестрых» (12+)
07.25 «Вся Россия» (12+)
07.35 «Сам себе режиссер» (12+)
08.25 «Смехопанорама» (12+)
08.55 «Утренняя почта» (12+)
09.35 «Сто к одному» (12+)
10.20 «Местное время. Вести - Урал». Неделя в городе. (12+)
11.00, 14.00 «Вести» (12+)
11.10, 02.35 «Россия. Гений места» (12+)
12.20, 14.30 Х/ф «Ящик Пандоры» (18+)
16.55 «Один в один» (12+)
20.00 Вести недели
22.00 «Воскресный вечер с Владимиром Соловьевым» (12+)
00.35 Х/ф «Пара гнедых» (16+)
03.40 «Планета собак» (12+)
04.10 «Комната смеха» (12+)

РОССИЯ 2

08.30 «Панорама дня. Live»
10.00 Хоккей. ЧМ. 1/2 финала. Трансляция из Чехии
12.10, 18.45, 02.05 «Большой спорт»
12.20 Х/ф «Утомленные солнцем 2: Предстояние» (16+)
15.40 Х/ф «Утомленные солнцем 2: Цитадель» (16+)
19.10 Хоккей. ЧМ. Матч за 3-е место. Прямая трансляция из Чехии
21.35 «Большой футбол с Владимиром Стогниенко»
22.55 Баскетбол. Евролига. «Финал 4-х». Финал. Прямая трансляция из Испании
01.05 «Прототипы». Шрек
01.35 «Опыты дилетанта». Мусорщик
02.25 Профессиональный бокс. Григорий Дрозд (Россия) против Кшиштофа Влодарчика (Польша). Александр Поветкин (Россия) против Карлоса Такама (Камерун)
04.15 «Человек мира». Венгерский разговорник
05.40 «Максимальное приближение» (Румыния)
06.00 «Максимальное приближение». Белград
06.30 Хоккей. ЧМ. Матч за 3-е место. Трансляция из Чехии

ОТВ

06.00, 12.35, 22.50 Итоги недели
06.45, 07.40, 10.30, 12.25, 14.20, 16.50, 19.05, 20.55 «Погода на «ОТВ» (6+)
06.50 «Музыкальная Европа» (0+)
07.45 «Студенческий городок» (16+)
08.00 «События. Инновации» (16+)
08.10, 16.55 «Все о загородной жизни» (12+)
08.30 Программа Галины Левиной «Рецепт» (16+)
09.00 Развлекательное супер-шоу «Розыгрыш» (Россия, 2011 г.) (12+)
10.35 Х/ф «Поединки: Две жизни полковника Рыбкиной» (12+)
12.30 «Елена Малахова: ЖКХ для человека» (16+)
13.05 «В гостях у дачи» (12+)
13.25 «Новости PRO» (12+)
13.35 «Уральская игра» (16+)
14.00 «Комфорт в большом городе» (12+)
14.25 Х/ф «Графиня де Монсоро» (16+)
16.45 «Наше достояние» (12+)
17.15 «Город на карте» (16+)
17.30, 19.10 Х/ф «Я вернусь» (16+)
21.00 Х/ф «Нянька по вызову» (16+)
23.40 Развлекательное супер-шоу «Розыгрыш» (Россия, 2011 г.) 11с. (12+)
01.00 Х/ф «Посылка» (12+)
02.55 Концерт «Девочка из лета» (12+)
05.10 Д/ф «На 80 поездах вокруг света» (16+)
05.40 «Депутатское расследование» (16+)

ЦЕНТР

06.55 Х/ф «Тайна двух океанов» (12+)
09.30 «Фактор жизни» (12+)
10.10 Х/ф «Белоснежка» (0+)
11.10 «Барышня и кулинар» (12+)
11.45 Д/ф «Последняя весна Николая Еременко» (12+)
12.30, 13.45 Х/ф «Семья Ивановых» (12+)
13.30, 02.00 «События»
14.45 Х/ф «Дети понедельника» (0+)
16.40 «Петровка, 38»
16.50 «Московская неделя»
17.20 Х/ф «Клиника» (16+)
19.20 Х/ф «Гражданка Катерина» (12+)
23.00 «В центре событий»
00.10 Т/с «Пуаро Агаты Кристи» (12+)
02.15 Х/ф «Расследование Мердока» (12+)
04.10 Х/ф «Любовь на острие ножа» (16+)
06.35 «Осторожно, мошенники!» (16+)
07.10 Т/с «Мачли - королева тигров» (12+)

06.05, 00.55 Т/с «Хозяйка тайги 2. К морю» (16+)
08.00, 10.00, 13.00, 15.30 Сегодня
08.15 Лотерея «Русское лото плюс»
08.50 «Их нравы»
09.25 «Едим дома»
10.20 «Первая передача» (16+)
11.00 «Чудо техники» (12+)
11.50 «Дачный ответ»
13.20 Футбол. Чемпионат России 2014 г. - 2015 г. СОГАЗ. «Спартак»-ЦСКА. Прямая трансляция
15.50 Т/с «Улицы разбитых фонарей» (16+)
18.00 Чрезвычайное происшествие (обзор за неделю)
19.00 Сегодня. Итоговая программа с Кириллом Поздняковым
20.00 «Список Норкина» (16+)
21.05 Хужожественный фильм «Трасса» (16+)
02.45 Дикий мир
03.15 Т/с «Операция «Кукловод» (16+)
05.05 Т/с «Москва. Три вокзала» (16+)

ТНТ

07.00 «ТНТ. MIX» 2с. (16+)
07.35, 08.00, 08.30 М/с «Губка Боб Квадратные штаны» (12+)
09.00, 09.30 Т/с «Деффчонки» (16+)
10.00 «Дом 2. Lite» (16+)
11.00 «Сделано со вкусом» 9с. (16+)
12.00 «Перезагрузка» Программа (16+)
13.00 Х/ф «Геракл: Начало легенды» (12+)
15.00 Х/ф «Волки» (16+)
17.00, 18.00, 19.00, 19.30 «Comedy Woman» (16+)
20.00 «Экстрасенсы ведут расследование» (16+)
21.00 «Однажды в России» 19с. (16+)
22.00 «STAND UP» 52с. (16+)
23.00 «Дом 2. Город любви» (16+)
00.00 «Дом 2. После заката» (16+)
01.00 Х/ф «Я остаюсь» (16+)
03.20 Х/ф «Хор»-»Динамические дуэты» (16+)
04.15, 05.05 Т/с «Без следа 5» (16+)
06.00, 06.30 М/с «Кунг-фу Панда: Удивительные легенды» (12+)

СТС

06.00 М/с «Чаплин» (6+)
07.35 М/с «Пингвинёнок Пороро»
07.55 М/с «Робокар Поли и его друзья» (6+)
08.30 М/с «Приключения Тома и Джерри» (6+)
09.00 М/с «Алиса знает, что делать!» (6+)
09.35 «МастерШеф» (16+)
11.00 «Успеть за 24 часа» (16+)
12.00 «Свидание со вкусом» Дэйтинг-реалити (16+)
12.30 Шо у «Уральских пельменей». Журчат рубли» (16+)
14.00 «Взвешенные люди» (16+)
15.30 «Ералаш»
16.30 М/с «Драконы и всадники Олуха» (6+)
16.55 М/ф «Ральф» (6+)
18.50 Х/ф «Сокровище нации» (сша, 2004г.) (12+)
21.15 Х/ф «Сокровище нации. Книга тайн» (12+)
23.35 Х/ф «Скайлайн» (16+)
01.15 «6 кадров» (16+)
03.45 «Животный смех»
05.45 Музыка на СТС (16+)

СТС

08.00, 07.50 М/ф
09.55, 06.50 Т/с «Папины дочки» (16+)
21.00, 03.55 Т/с «Ранетки» (12+)
00.00 Т/с «Закрытая школа» (16+)
01.00 Т/с «Зачарованные» (16+)
01.55 Т/с «Метод Лавровой» (16+)

РОССИЯ К

06.30 «Евроньюс»
10.00 «Обыкновенный концерт»
10.35 Х/ф «Неоконченная пьеса для механического пианино» (12+)
12.15 Юрий Озеров
12.40 (Россия) любовь моя!
13.10 Д/ф «Воспоминания о будущем»
13.50, 01.15 Д/ф «Глухариные сады»
14.35 «Пешком...» От Москвы до Берлина
15.00 «Что делать?»
15.50 «Роберто Аланья. Сицилийская ночь»
16.45 «Кто там...»
17.15 «Тайны воздушного боя»
18.00 «Контекст»
18.40, 01.55 «Наших песен удивительная жизнь»
19.40 Х/ф «Достояние республики» (0+)
22.00 В гостях у Эльдара Рязанова
23.10 Балет «Весна Священная»
00.30 «Реванш Милославских»

00.00, 15.00 «Верую! Из жизни знаменитых современников»
01.00, 11.00 Д/ф
01.55, 05.25, 10.20, 12.25, 14.25, 18.55, 22.55 «Мульткалендарь»
02.00, 12.00 «Библейский сюжет»
02.30 «Кузбасский ковчег»
03.00 «Мир Православия»
03.30 «Глаголь»
04.00 «Слово истины»
04.15 «О земном и небесном» (Пятигорск)
04.30 «Седмица»
04.55, 10.15, 13.25, 18.50, 22.50 «Этот день в истории»
05.00 «Утреннее правило»
05.30, 14.00 «Воскресные беседы с епископом Каскеленским Геннадием» (Алма-Ата)
05.45, 10.25 «Песнопения для души»

06.00, 12.30 «У книжной полки»
06.15 «Интервью митрополита Лонгина» / «Благая весть» / «Вестник Православия»
06.30, 14.30, 19.00 «Читаем Евангелие вместе с Церковью»
06.45, 14.45, 19.15 «Церковный календарь»
07.00 Божественная литургия (прямая трансляция)
10.00 «Хранители памяти»
10.30 «Церковь и мир» с митрополитом Иларионом
12.45 «Русские герои»
13.00 «Душевная вечеря»
13.30 «Доброе слово-день» и «День в Шишкином лесу»
14.15 «Православный календарь»
16.00 «Лаврские встречи со священником Анатолием Першиным»
16.30 «Комментарий недели» протоиерея Всеволода Чаплина
16.45 «Всем миром!»
17.00 Лекция профессора А.И.Осипова (из архива)
18.00 «События недели»
19.30 «Доброе слово-вечер» и «Вечер в Шишкином лесу»
19.45 «Купелька»
20.00 «В студии-протоиерей Димитрий Смирнов». Прямой эфир
21.00, 23.00 «Вечернее правило»
21.30 «Беседы с Владыкой Павлом»
22.00 Лекция профессора А.И.Осипова «Основные проблемы духовной жизни современного человека». 2ч.
23.30 «Первосвятитель»
23.45 «История Церкви на Урале»

ТНВ

07.00 Х/ф «Сердце ждет любви» (12+)
08.30 «Татарстан. Обозрение недели» (татар.) (12+)
09.00 «Музыкальные поздравления» (татар.) (6+)
11.00 «Школа» (16+)
11.15 «Тамчы-шоу»
11.45 «Поем и учим татарский язык»
12.00 «Молодежная остановка» (12+)
12.30 «Музыкальные сливки» (татар.) (12+)
13.15 «Байки от Ходжи Насретдина» (татар.) (12+)
13.30 «Если хочешь быть здоровым...» (6+)
13.50 «Дорога без опасности» (12+)
14.00 «Секреты татарской кухни» (12+)
14.30 «Литературное наследие» (татар.) (6+)
15.00 «Созвездие 2015»
16.00 «Закон. Парламент. Общество» (12+)
16.30 «Татары» (татар.) (12+)
17.00 «В мире культуры» (татар.) (12+)
18.00 «Караоке по-татарски» (6+)
18.15 «В центре внимания» (12+)
18.30 «Видеоспорт» (12+)
19.00 «Наш след в истории» (6+)
19.30 «Каравай» (6+)
20.00 «Батыры» (6+)
20.30, 23.00 «Семь дней» (12+)
21.30, 00.00 Презентация телевизионного художественного фильма по роману Габдрахмана Абсалямова «Белые цветы» (6+)
01.00 «Музыкальная десятка» (12+)
02.00 «Молодежь on line» (12+)
03.00 Х/ф «Тристан и Изольда» (12+)

5

07.05 М/ф «А вдруг получится!..», «Утенок, который не умел играть в футбол», «Как утенок-музыкант стал футболистом», «Волк и семеро козлят на новый лад», «Веселый огород», «Крылатый, мохнатый да масленый», «Орлиное перо», «Друзья-товарищи», «Кошкин дом», «Слоненок и письмо», «Подарок для самого слабого», «Миллион в мешке»
10.00 «Сейчас»
10.10 «Истории из будущего» с М. Ковальчуком
11.00 Х/ф «За двумя зайцами» (12+)
12.25 Х/ф «Берегись автомобиля» (0+)
14.20 Х/ф «Вокзал для двоих» (0+)
17.00 «Место происшествия. О главном»
18.00 Главное
19.30, 20.35, 21.30, 22.25 Т/с «Грозовые ворота» (16+)
23.25 Х/ф «Рысь» (16+)
01.25 Х/ф «Бухта смерти» (16+)
03.35 «Будни уголовного розыска» (12+)

06.00 Х/ф «Калоши счастья» (0+)
07.55 Х/ф «Еще о войне» (16+)
09.00 «Служу России»
10.00 «Военная приемка» (6+)
11.00 Д/ф «Аджимушкай. Подземная крепость» (12+)
12.00, 13.15 Х/ф «Классик» (0+)
13.00, 23.00 Новости дня
14.20 Х/ф «Беглецы» (россия, 2011г.) (16+)
16.20, 19.10 Д/с «Легенды советского сыска» (16+)
18.00 Новости. Главное
18.45 «Научный детектив» (12+)
22.25, 23.15 Х/ф «Черные береты» (12+)
00.10 Х/ф «Не бойся, я с тобой» (12+)
03.10 Х/ф «Я родом из детства» (0+)
04.50 Д/с «Хроника победы» (12+)

05.00 «Миллион вопросов о природе» (6+)
05.15 М/ф. (kat6+)
08.05 «Знаем русский» (6+)
09.00, 15.00 Новости
09.15 «Почему я?» (12+)
09.45 Т/с «Гюльчатай» (16+)
13.20 Х/ф «Одиноким предоставляется общежитие» (12+)
15.15, 21.25 Т/с «Четыре времени лета» (16+)
20.00 «Вместе»
23.00 Х/ф «Джейн Эйр» (16+)
01.20 Х/ф «Жизнь в большом городе» (0+)
03.50 Д/с «Маленькие тайны больших людей» (12+)

07.00 «Прыг-Скок команда»
07.10, 02.10 М/с «Боб-строитель»
08.05, 03.00 М/с «Город Дружбы»
09.00 «Все, что вы хотели знать, но боялись спросить»
09.25 М/с «Паровозик Тишка»
10.30 «Лентяево»
10.55 М/с «Смурфики»
12.30 «Школа Аркадия Паровозова»
13.00 М/ф «Сказка о царе Салтане»
13.55 «Секреты маленького шефа»
14.25 М/с «Томас и его друзья»
16.00 М/с «Бабар и приключения слоненка Баду»
18.25 М/с «Белка и Стрелка. Озорная семейка»
20.00 М/с «Аркадий Паровозов спешит на помощь!»
20.30 М/с «Лунтик и его друзья»
22.30 «Спокойной ночи, малыши!»
22.40 М/ф «38 попугаев»
00.10 «Мода из комода» (12+)
00.40 Т/с «Дети саванны»
03.50 М/с «Щенячий патруль»

8

08.00 Хали-гали (16+)
08.30 Один день в городе (6+)
09.00 Т/с «Блистательные Азераки» (12+)
10.00, 16.00 Арт-вести (16+)
10.30, 18.00 В гостях у Геннадия Малахова (16+)
11.30, 14.30, 00.45 Ювелирочка (16+)
13.00, 17.00 Звезды и судьбы (16+)
14.00 Будьте здоровы (16+)
16.25 За кулисами (12+)
19.00, 07.00 Т/с «Дороги Индии» (16+)
20.00 Вечерний интерактивный канал (16+)
21.00, 22.15 Х/ф «Транзит» (18+)
23.30 Невидимый фронт (16+)
23.45 Ночной интерактивный канал (16+)
02.15 Чужая правда (16+)
04.05 8tv.ru (16+)
04.20 Мужской разговор (12+)
05.00 Х/ф «Макаров» (12+)

06.00, 12.00, 16.00, 22.00, 02.00 «Кривое зеркало»
06.15, 10.15, 16.15, 20.15, 02.15 «Юрмала 2009» (12+)
07.45, 13.45, 17.45, 23.45, 03.45 Т/с «Ха» (18+)
08.00, 08.30, 12.25, 12.30, 18.00, 18.30, 22.15, 22.30, 04.00, 04.30 «Городок-дайджест» (12+)
08.20, 14.20, 18.20, 00.20, 04.20 «Комедианты» (16+)
08.45, 14.45, 18.45, 00.45, 04.45 «Мосгорсмех» (12+)
09.00, 13.00, 19.00, 23.00, 05.00 «Одноклассники» (16+)
09.20, 15.20, 19.20, 01.20, 05.20 «Комедийный квартет» (16+)
09.30, 13.30, 19.30, 23.30, 05.30 «Дам совет. Офисные хроники» (16+)
09.45, 15.45, 19.45, 01.45, 05.45 «Ржунимагу» (16+)
10.00, 14.00, 20.00, 00.00 «Смеяться разрешается» (12+)
11.45, 15.55, 21.45, 01.55 «Скрытая камера» (16+)

06.30, 06.00 «Джейми: обед за 30 минут» (16+)
07.30 «Секреты и советы» (16+)
08.00 «Домашняя кухня» (16+)
09.30 Х/ф «Любимый раджа» (16+)
12.05 Х/ф «Надежда как свидетельство жизни» (россия, 2007г.) (12+)
15.35 Х/ф «Женская интуиция» (12+)
18.00 Т/с «Она написала убийство» (16+)
18.55, 23.40 «Одна за всех» (16+)
19.00 Х/ф «Обучаю игре на гитаре» (россия, 2012г.) (16+)
22.40 Д/ф «Звёздная жизнь» (16+)
00.30 Х/ф «Комната с видом на огни» (россия, 2007г.) (12+)
02.20 Д/ф «Звездные истории» (16+)

перец

06.00, 08.00, 03.55 М/ф
07.30 Не будь овощем! (16+)
10.00 Т/с «Светофор» (16+)
14.30 Улетное видео. (16+)
15.00 Х/ф «Бумер 2» (16+)
17.25 Х/ф «Антибумер» (16+)
18.55 Х/ф «Голубая стрела» (0+)
20.55 Х/ф «Китайский сервиз» (0+)
23.00 «+100500» (18+)
00.00 Ноги прокурора. (16+)
00.30 «Голые и смешные» (18+)
01.30 Х/ф «Бумер» (18+)

СТРАНА

06.00, 02.00 СССР. Крушение. (12+)
07.00, 03.00 Парни из нашего Городка
08.00, 13.00, 18.00, 23.00, 04.00 Искатели
08.45, 13.45, 18.45, 23.45, 04.45 Битва империй. (12+)
09.00, 14.00, 19.00, 00.00, 05.00 Эпоха. События и люди. (12+)
09.40, 14.40, 19.40, 00.45, 05.40 Гербы России. (12+)
10.00, 15.00, 01.00 Рассекреченная история
10.25, 10.40, 15.25, 15.40, 20.25, 20.40, 01.25, 01.40 Мосфильм. 90 шагов
11.00, 16.00 СССР. Крушение
12.00 Союз над тропиками
17.00, 17.25 Культурный отдых
20.00 Россия, любовь моя!
21.00 Михайло Ломоносов. Десять новелл из жизни гения
22.00 БАМ: в ожидании оттепели

про Лесной
8 мая 2015 | № 17 (211)

ПРО АМНИСТИЮ

Приуроченная к 70-летию Победы

В связи с 70-летием Победы в Великой Отечественной войне 1941-1945 годов Государственная Дума Федерального Собрания РФ приняла постановление от 24 апреля 2015 г., предусматривающее объявление амнистии для следующих категорий граждан.

Освобождаются от наказания впервые осуждённые к лишению свободы за умышленные преступления небольшой и средней тяжести:

- лица, принимавшие участие в боевых действиях по защите Отечества, и приравненные к ним лица;
- лица, выполнявшие воинский либо служебный долг в Афганистане или других государствах, где велись боевые действия;
- военнослужащие, сотрудники органов внутренних дел Российской Федерации, учреждений и органов уголовно-исполнительной системы, лица гражданского персонала Вооруженных Сил Российской Федерации, других войск, воинских формирований и органов, а также иных организаций, участвовавших в выполнении задач в условиях вооруженного конфликта в Чеченской Республике и в ходе контртеррористических операций на территории Северо-Кавказского региона;
- лица, награждённые государственными наградами СССР и (или) Российской Федерации;
- несовершеннолетние;
- лица, принимавшие участие в ликвидации последствий катастрофы на Чернобыльской АЭС, а также лица, подвергшиеся воздействию радиации вследствие этой катастрофы либо вследствие аварии в 1957 году на производственном объединении «Маяк» и сбросов радиоактивных отходов в реку Теча;
- женщины, имеющие несовершеннолетних детей и (или) детей-инвалидов, беременные женщины, за исключением совершивших преступление в отношении несовершеннолетних;
- одинокие мужчины, имеющие несовершеннолетних детей и (или) детей-инвалидов, за исключением совершивших преступление в отношении несовершеннолетних;
- мужчины старше 55 лет и женщины старше 50 лет;
- инвалиды I или II группы, а также больные активной формой туберкулёза, отнесённые в установленном порядке к I или II группе диспансерного учёта, и больные онкологическими заболеваниями III или IV клинической группы.

Освобождаются от наказания в виде лишения свободы осуждённые, неотбытая часть наказания которым на день окончания исполнения Постановления составляет менее одного года.

Кроме того, в некоторых случаях будут прекращены уголовные дела, находящиеся в производстве, смягчены наказания и сокращены неотбытые сроки лишения свободы.

Определён ряд статей УК РФ, не подпадающих под действие амнистии: ст.ст.105 и 111, ч.2 ст. 117, ст.ст. 131, 132, 133, 134 и 135, ч.ч. 2,3,4 ст. 150, ч.ч. 3 и 4 ст. 158, , ч.ч. 3 и 4 ст. 159, ч.ч. 2 и 3 ст. 161, ст. 162, ч.ч. 2 и 3 ст. 163, ст. 164, ч.ч. 3 и 4 ст. 166, ч.ч. 2 и 3 ст. 228, статьей 228.1 и др. Это коснётся в том числе особо опасных рецидивистов, лиц, освобождавшихся после 2005 года от наказания в порядке помилования или в соответствии с актами об амнистии и вновь совершивших умышленные преступления; злостных нарушителей порядка отбывания наказания в местах лишения свободы и др.

Решение о применении акта об амнистии принимается в отношении каждого лица индивидуально

Решение о применении акта об амнистии принимается в отношении каждого лица индивидуально.

Лица, подпадающие под действие Постановления об амнистии, не освобождаются от административных наказаний и обязанности возместить вред, причинённый в результате совершённых ими противоправных действий.

Постановление подлежит исполнению в течение шести месяцев.

Прокуратура ЗАТО г. Лесной

Ответы на сканворд, опубликованный в № 16 (210)

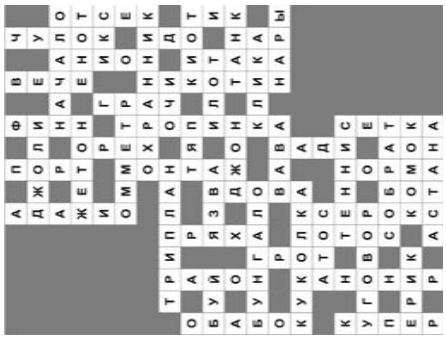

ГОРОДСКОЕ АГЕНТСТВО РИТУАЛЬНЫХ УСЛУГ
ВОЗНЕСЕНИЕ
ВЕНКИ,гробы,ЦВЕТЫ,кресты
ПАМЯТНИКИ
похороны, кремация
ул.БЕЛИНСКОГО 20А
(за управлением медсанчасти, цоколь)
т. 89090112184, 89827261464, 89326159586
для Нижней Туры 89505538161 , 98-8-16
реклама

Надо Родину беречь!

Привет, мой юный друг! Сегодня будем мастерить праздничные гвоздики для ветеранов!

СТИХИ

Рассказ ветерана

Я, ребята, на войне
В бой ходил, горел в огне.
Мёрз в окопах под Москвой,
Но, как видите, – живой.

Не имел, ребята, права
Я замёрзнуть на снегу,
Утонуть на переправах,
Дом родной отдать врагу.

Должен был прийти я к маме,
Хлеб растить, косить траву.
В День Победы вместе с вами
Видеть неба синеву.

Помнить всех, кто в горький час
Сам погиб, а землю спас...
Я веду сегодня речь
Вот о чём, ребята:
Надо Родину беречь
По-солдатски свято!

Владимир Степанов

СВОИМИ РУКАМИ

Гвоздики к 9 Мая

Красная гвоздика – традиционный символ Дня Победы. Этот цветок принято дарить ветеранам на 9 Мая. Я покажу тебе самый простой способ сделать гвоздику из бумаги.

Тебе понадобятся:
– гофрированная бумага;
– синельная (пушистая) проволока;
– ножницы;

План работы:

1. Разрежь гофрированную бумагу на одинаковые кусочки прямоугольной формы. Для одного цветка понадобится шесть таких кусочков. Сложи их вместе стопкой.
2. Теперь сложи все листочки вместе гармошкой.
3. Скрепи их посередине при помощи синельной проволоки.
4. Заостри концы, обрезав их ножницами.
5. Теперь тебе осталось «распушить» вашу гвоздику из бумаги. Для этого вам надо последовательно поднять каждый слой бумаги вверх и к середине.

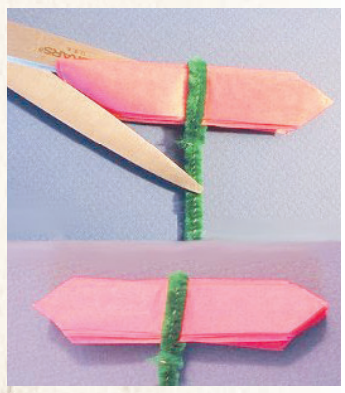

ДЕТЕКТИВ

Пройди этот лабиринт, и в конце пути ты найдёшь вкусный сюрприз – мороженое!

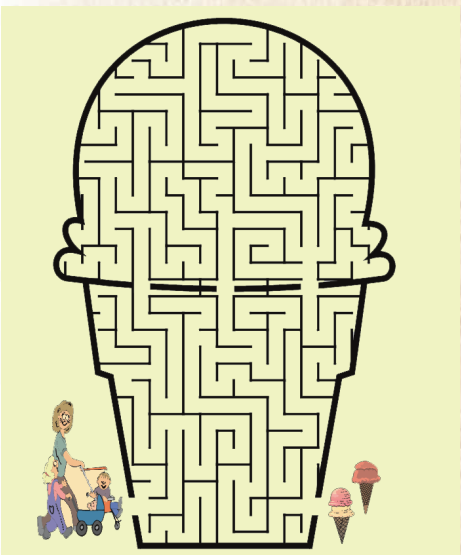

А теперь, мой юный детектив, отыщи 10 отличий

ЭКСПЕРИМЕНТ

Крепкая скорлупа

Яичную скорлупу очень легко разбить. Для этого достаточно лёгкого удара чайной ложкой. Но ведь прочность скорлупе придаёт ещё и находящееся в ней яйцо. А вот насколько крепка пустая скорлупа? Она ведь такая тонкая и хрупкая! Давай проверим.

Опыт

Нужно из двух сырых яиц получить четыре половинки скорлупы. Аккуратно разбей каждое яйцо посередине и вылей содержимое в стакан. Получившиеся скорлупки необходимо сделать более устойчивыми. Для этого оберни липкую ленту вдоль края каждой половинки. Ножницами отрежь изломанные края скорлупы, чтобы они стали ровными. Готовые половинки скорлупы поставь вверх куполами в виде квадрата. Теперь скорлупу можно испытывать на прочность.

Результат

Аккуратно положи на скорлупу книгу. Теперь ты можешь ставить на книгу предметы разной тяжести, пока скорлупа не лопнет. Таким образом тончайшая скорлупа может выдерживать большой вес. Пустая скорлупа смогла выдержать значительный вес благодаря своей куполообразной форме. Любая нагрузка равномерно распределяется по всей поверхности скорлупы. Это даёт возможность увеличить общую прочность.

РАСКРАСЬ-КА

Раскрась рисунок – и праздничная открытка готова

Подготовила Анна ДЕМЬЯНОВА по материалам сети Интернет

реклама
Интернет-магазин
ПАЛИТРА ДЕТСТВА
-50%
Акция от 4790 р.
Супер АКЦИЯ
на Домико-стандарт
5980 р.
при заказе матраса
-50%

ПОБЕДА! 70 ЛЕТ 1945 2015

К 70-ЛЕТИЮ ВЕЛИКОЙ ПОБЕДЫ

Мы тоже хотели стать героями

Судьбы мальчишек военного времени складывались по-разному

Воскресить в памяти события далёких сороковых прошлого века побудила меня телепередача, поведавшая о нелёгкой судьбе подростков, привлекавшихся местными партийными и советскими органами к сбору оружия и боеприпасов на бывших оккупированных немцами территориях.

Мне показалось, что ведущий лично побывал там, где эти работы проводились, и сам разделил горькую участь тех, кто оказался жертвой неразумного использования детского труда.

Сейчас сложно представить 13-14-летних ребят в роли сапёров и сборщиков оружия. Организаторов таких «затей» назвали бы лишёнными рассудка, а тогда, в Великую Отечественную, это считалось чуть ли не геройством. Мы, подростки, все хотели самоутвердиться, доказать взрослым, что мы чего-то стоим, а главное – помочь селянам освободить землю от взрывоопасного хлама. Ведь на дворе стоял апрель 1944 года.

Только-только с Украины были изгнаны немцы, и нельзя было оставлять поля и дороги в состоянии опасности для полевых работ. Поэтому когда в районе заговорили о сборе немецких трофеев, мы, мальчишки, с желанием предложили свои услуги.

Для неискушённого читателя поясню, что война предпоследнего года оказалась сплошным капканом для гитлеровцев. Оттепель, распутица и бездорожье стали союзниками наступающих советских частей. В болотистом чернозёме увязли сотни вражеских машин с военным грузом, которые фашисты были вынуждены бросить и налегке спасаться бегством. В этих условиях успешно действовала наша авиация.

Помню, как в один из мартовских дней 1944 года на отступающую немецкую автоколонну, гружёную снарядами и боеприпасами, налетели наши штурмовики. Фейерверк получился потрясающий! Эхо взрывов было слышно на десятки километров. Жители близлежащих сёл вспомнили про свои убежища, погреба, а из крестьянских мазанок повылетали стёкла. На месте вереницы военного транспорта остались одни обгоревшие остовы, а разбросанные взрывной волной снаряды, как арбузы, остались покоиться на колхозных нивах. И такие случаи были не единичные. Кроме того, в оставленных в панике автомашинах оставлялось много единиц стрелкового оружия, гранат и другой военной амуниции.

Вещевое имущество при освобождении было сразу реквизировано селянами. А то, что требовала повышенного внимания и связано с риском для жизни, оставалось внутри транспортных средств. Инструкторами стали бывшие военные специалисты из числа комиссованных по ранению. От них мы и получали первые указания по сбору и доставке в положенные места снарядов и мин.

Сейчас, когда я смотрю по телевидению, с какой сверхосторожностью военные обращаются со взрывоопасными находками времён войны, как их изымают из земли, как укладывают их в мягкую «постель» для доставки в места уничтожения, у меня мурашки по коже бегут! А тогда мальчишество, озорство и бесшабашность преобладали над здравым рассудком.

Снаряды мы и переносили, и катали по земле, пренебрегая подчас осторожностью, а на авиабомбы, которые каким-то чудом остались не взорванными, некоторые смельчаки даже садились верхом. Это было безумством! Останавливали инструкторы: они нас и ругали, и поучали. Глядя на их мастерство, мы освоили технику демонтажа снарядов, что вовсе выходило за рамки развлечения.

...В тот день, когда почти вся акватория была исследована, и можно было с лёгкой душой возвращаться в место дислокации, на берегу речушки со странным названием Сугоклея мы нашли простую безделушку величиной с ученический пенал. Из нас троих я шёл первым (нас было трое) и первым её поднял. Безделушка оказалась фугасной миной... и мгновенно сработала.

Из нас троих я шёл первым (нас было трое) и первым её поднял. Безделушка оказалась фугасной миной... и мгновенно сработала

Если б она оказалась осколочной, исход был бы ещё более трагическим. Но и того, что произошло, было достаточно: я не досчитался пальцев левой руки, ладонь была разорвана, лицо обожжено, а мелкие осколки посекли грудь. Но самое страшное произошло потом: помощь оказать было некому, остановить кровь мы не умели, да и нечем было. С окровавленной рукой побежали мы к своей стоянке, где ни о какой медицине не было и речи. Мне замотали рану каким-то тряпьём. Старший в отчаянии побежал в деревню. Конюх сразу откликнулся, запряг в дребезжащую тележку лошадку, и меня повезли в районную больницу за 10 километров.

К полудню мы добрались до места. В коридоре больницы была очередь, фронтовики ожидали перевязок, но меня – со страдальческим видом и плачущего – пропустили вперёд. Врач, отнёсшийся ко мне по-отечески, перевязал рану белоснежными бинтами, а потом пошли ежедневные перевязки – по 10 км туда и обратно, и так почти полгода.

Рука моя начала терять силу, и в дальнейшем пришлось приложить немало усилий, чтоб восстановить её работоспособность. Осколки, что засели у меня в ладони, ещё долго давали о себе знать, а тот, что попал в грудь, остался во мне до сих пор.

Ранение сильно изменило мои дальнейшие жизненные планы. Все мы в послевоенные годы бредили подвигами, которыми богата история Великой Отечественной. Но, увы, я оказался вне строевой, и путь в военные училища мне навсегда был заказан. После окончания школы я поступил в сельско-хозяйственный техникум. Но «обозником» быть не захотел и попросился в армию, хотя и мог, как студент, получить отсрочку. В то время мужчин не хватало, и брали в армию практически всех. Так в 1950 году я оказался на Урале, во внутренних войсках. А потом, наперекор медицинским прогнозам, поступил и окончил военное училище в Ашхабаде, и стал лейтенантом. В 1953 году был направлен в Свердловск-45, ныне – Лесной, где и закрепился навсегда.

Но это, как говорится, уже совсем другая история.

Владимир МУСИЕНКО,
ветеран Великой Отечественной войны

ПОЗДРАВЛЯЕМ

Уважаемые ветераны, фронтовики, труженики тыла!
Дорогие лесничане!

Примите самые сердечные поздравления с Днём Великой Победы!
Этот год особенно значим для всех нас, ведь мы отмечаем юбилейную годовщину – величайшей Победе XX века исполняется 70 лет!
Святой для российского народа праздник объединяет все поколения, несёт светлую радость мирной жизни, священную гордость за наших героев и в то же время горечь от того, что невозможно восполнить утраты человеческих жизней.
Миллионы людей по зову души приходят к Вечному огню, чтобы почтить память погибших в годы Великой Отечественной войны. Жизнь каждого человека из поколения победителей – целая страница в истории России, и наша задача – сохранить эту историю, рассказать детям и внукам.
Память о войне – это святое. Память учит и призывает, убеждает и предостерегает, даёт силу и внушает веру. И потому наш народ свято чтит память о тех, кто выстоял и победил. Слова «Я помню! Я горжусь!» идут от самого сердца...
Низкий вам поклон, поколение победителей, самые искренние слова благодарности за ваш бессмертный подвиг, за силу духа и мужество!
Пусть вас всегда согревает теплота и любовь близких людей!
Здоровья вам и долгих лет жизни!
С праздником, уважаемые лесничане! С Днём Победы!

В.В. ГРИШИН,
глава ГО «Город Лесной»,

Ю.В. ИВАНОВ,
глава администрации ГО «Город Лесной»

Мы всегда будем помнить…

День Победы – самый важный, самый светлый и патриотичный день для каждого из нас, для всей страны! Этот священный праздник наполняет наши сердца гордостью за Родину.
Мы всегда будем помнить, как наши соотечественники мужественно заслонили Отчизну от врага.
Желаем ветеранам и труженикам тыла крепкого здоровья, благополучия и долгих лет жизни!

А.Л. ФИЛЯНИН,
начальник ОМВД России по ГО «Город Лесной»,
полковник полиции

ПРО АКЦИЮ

Будь ярким! Стань заметным!

Темой недели с 4 по 10 мая стала безопасность детей на дороге

В России и других государствах стартовала третья глобальная неделя безопасности дорожного движения. Её инициатором выступила Организация Объединённых Наций.

Травматизм на дорогах – это проблема, с которой, к сожалению, сталкиваются в каждой стране. Ежегодно в мире в результате ДТП погибает более 1 млн. человек, свыше 20 млн. получают травмы. Особенно печально, что в этих авариях страдают дети. Вот почему нынешняя глобальная неделя посвящена безопасности подрастающего поколения и проходит под девизом «Спасите детские жизни».

Очень многое зависит от взрослых – они управляют автомобилями, строят дороги, воспитывают детей, Но! Дети сами могут себя оберегать, спасать и даже учить. Наши дети могут всё!

В рамках глобальной недели безопасности дорожного движения, объявленной резолюцией Генеральной Ассамблеи ООН «Повышение безопасности дорожного движения», всероссийский танцевальный флешмоб «Будь ярким! Стань заметным!» прошёл 5 мая в каждом городе нашей страны. Танцующие дети – это ярко, интересно и заметно.

В Лесном на площади возле центра детского творчества сотрудники Госавтоинспекции совместно с воспитанниками танцевальных групп ЦДТ провели флешмоб «Будь ярким! Стань Заметным!» и стали достойными представителями от нашего города во Всемирном движении.

Светоотражающие браслеты на руках у ребят – это демонстрация и реклама доступности и простоты в ношении важного «элемента» темноты. А призыв «Мы за безопасность» – это обращение и к детям, и ко взрослым участникам дорожного движения. Присоединяйтесь! Будьте яркими! Станьте заметными!

ГИБДД по ГО «Город Лесной»

АВТОХОЗЯЙСТВО ФГУП «КОМБИНАТ «ЭЛЕКТРОХИМПРИБОР»

Предоставляет организациям и частным лицам следующие виды услуг по ремонту и техническому обслуживанию грузовых и легковых автомобилей:
1. Технический осмотр всех видов т.с. с применением средств инструментального контроля.
2. Техническое обслуживание и ремонт транспортных средств.
3. Проверка и регулировка развала-схождения колёс автомобилей.
4. Услуги шиномонтажа.
5. Балансировка колёс легковых и грузовых автомобилей.
6. Бесконтактная мойка автомобилей. Проводится специалистами прошедшими обучение в специализированном центре г. Екатеринбурга.

Предварительная запись для проведения технического осмотра автомобиля по круглосуточному телефону 9-53-88. Технический осмотр всех видов т.с. с применением средств инструментального контроля производится с 8.30до 20.00.

Предварительная запись для проведения работ по техническому обслуживанию и ремонту производится по телефонам 9-53-96, 8-932-116-89-46 с 8.00 до 17.00.
Все работы сертифицированы: Сертификат добровольной сертификации №ДСАТ RU.OC.066.TO1175

реклама

АФИША

ДМШ

11 мая
15.00 IV Городской конкурс юных вокалистов «Мелодии Победы».
В конкурсе принимают участие учащиеся общеобразовательных школ и досуговых учреждений города.
Вход свободный

К/Т «РЕТРО»

7-13 мая «Одной левой» 12+;«Мисс Переполох» 16+; «Дорога на Берлин» 12+; «Слендер» 16+; «Приличные люди» 12+; «А зори здесь тихие…» 12+; «Суперкоманда» 0+

ДТиД «ЮНОСТЬ»

6-82-20
9 мая
11.00-15.00 Выставка цветов и цветочных композиций «Весенний салют»; Выставка творческих работ и инсталляций «Эхо войны»
13.30 Танцплощадка военных лет. Площадь «ДТиД «Юность»

10 мая
16.00 Спектакль МТ «Премьера» «Фронтовые письма».

МУЗЕЙ ГОРОДА

9 Мая Открываются выставки: «Военно-полевая почта» и в рамках проекта «Территория культуры Росатома» – выставка военного корреспондента, участника ВОВ Евгения Халдея «1418 дней от Мурманска до Берлина». Экспозиция состоит из 60 чёрно-белых фотографий формата 50х60 см. Зритель сможет познакомиться не только со знаменитыми кадрами решающих событий войны, но и с её повседневностью в портретах солдат, жителей оккупированных территорий
Ко Дню Победы обновлена экспозиция зала «История города»

9 Мая музей работает с 10.00 до 17.00. Приглашаем горожан на экскурсию по залу Боевой славы
12.00 Просмотр телевизионных фильмов о ветеранах Великой Отечественной войны, жителях нашего города

16 мая
19.00-00.00 «НОЧЬ МУЗЕЕВ». В программе: интерактивный лазерный тир, военно-полевая кухня, танцплощадка военных лет, акция «Письмо в прошлое», шоу «Иллюзион». Тел. 4-16-04

В выставочном зале МВК (здание ЦГБ им. П. Бажова) До 12 мая работает выставка художника Владимира Ниценкова «Пейзаж, как музыка души»
10 мая выставочный зал работает **с 10.00 до 17.00**
24 мая МВК организует выездную экскурсию в музей военной техники г. Верхней Пышмы «Боевая Слава Урала». Тел. 4-16-02, 4-16-04

СКДЦ «СОВРЕМЕННИК»

15 мая
19.00 «Живой звук» - концерт рок-групп СКДЦ «Современник»

17 мая
15.00 Отчётный концерт творческих коллективов СКДЦ «Современник» и КОК «Златоцвет». Большой зал

БАЖОВКА

17 мая Четвёртый конкурс «Урал поэтический». Желающих принять участие в нём просим получить текст обязательного стихотворения в читальном зале № 1

Очередные встречи в клубах:
10 мая
11.00 «Взгляд Востока»
13.00 Коллекционеры

10 мая
11.00 Арт-мастерская «Берегиня»

14 мая
18.00 Час литературы: Иосиф Бродский

В читальном зале № 1 работают выставки: «Город Лесной. 9 мая 2015-го»; Открытки «С Днём Победы!»
Во всех читальных залах – выставки моделей военной техники и солдатиков

График работы в праздничные дни: 8 мая – выходной; 9 мая – праздничный день; 10 и 11 мая – с 11.00 до 16.00

ДЕТСКАЯ БИБЛИОТЕКА

График работы в праздничные дни: 8 мая – короткий день; 9 мая – праздничный; 10 мая – с 12.00 до 18.00; 11 мая – выходной; 12 мая – по обычному графику

В Зале делового чтения работает выставка творческих работ воспитанников ДОУ «Вернисаж памяти», посвящённая 70-летию Победы в Великой Отечественной войне

РАСПИСАНИЕ БОГОСЛУЖЕНИЙ В ХРАМЕ ВО ИМЯ СВЯТОГО ПРАВЕДНИКА СИМЕОНА ВЕРХОТУРСКОГО, Г. ЛЕСНОЙ.

8 мая
15.00 Вечерня, утреня, исповедь

9 мая
Поминовение усопших воинов
8.00 Литургия
10.15 Панихида – отпевание
12.00 Крещение
15.00 Всенощное бдение. Исповедь

10 мая
Неделя 5-я по Пасхе, О самаряныне
8.00 Литургия
10.15 Молебен

Седмица 5-я по Пасхе
11 мая
9.00 Молебен Архистратигу Михаилу

12 мая
9.00 Молебен Симеону Верхотурскому

13 мая
9.00 Молебен Божией Матери пред иконой «Всех скорбящих радосте»

14 мая
15.00 Вечерня, утреня, исповедь

15 мая
Перенесение мощей блгвв. Кнн. Российских Бориса и Глеба
8.00 Литургия
15.00 Вечерня, утреня, исповедь

ХОЧУ РАССКАЗАТЬ

А у нас так!

С юбилеем – нашего младшего воспитателя!

Вот уже больше шести лет в детском саду «Дарёнка» работает младшим воспитателем Майя Михайловна Маркелова. Она – добросовестный работник, мама троих детей. Очень активная, энергичная, всегда улыбчивая, няня каждое утро встречает в детском саду наших двухлеток. Позавтракать – пожалуйста, одеться раздеться – пожалуйста…

«Такой красивый коврик увидела в группу – не удержалась, купила», «А ещё я бы шкафчики покрасила, чтобы ребятам понравилось, крючки бы сменила на новые», – то и дело слышатся от Майи Михайловны призывы к действию. А я, как мама третьего ребёнка, удивляюсь, как туфли у детей остаются практически чистыми, как в ясельной группе не надо носить ежедневно грязную одежду домой стирать?.. А у нас так! Благодаря добросовестной работе Майи Михайловны.

Дети всегда сухие, чистые, одетые по погоде и даже с гармонией в одежде: «Мы надели розовую юбочку, потому что она нам по цвету больше подходит». Конечно, Майя Михайловна, хоть юбочку, хоть платьишко – если ребёнок улыбается, больше ничего маме и не надо. А успокоительной фразой моего ребёнка в период адаптации к детскому саду стала: «К Майе пойдём?» – «К Майе». И идёт ребёнок в садик, сопит, но идёт. Вот оценка труда! Вот повод для премии!

У младшего воспитателя невероятно нужная и очень хлопотная работа, судите сами: кто-то коленку ушиб, кто-то отказывается молочный суп кушать, а кто-то забрался на дерево и не может самостоятельно оттуда слезть. И ко всем приходит на помощь младший воспитатель. Для неё очень важно быть в хорошем настроении, а также в гармонии с собой и окружающим миром. Ведь её взгляды и суждения, так или иначе, отражаются на формирующемся мировоззрении детей.

4 мая у нашего замечательного младшего воспитателя Майи Михайловны Маркеловой был юбилей! Давайте поздравим её с этой замечательной датой. Юбилей – это когда ты ещё молод, но уже виден результат твоей жизни на земле – семья, дети, работа... и три выпуска малышей!

Спасибо Вам, дорогая наша Майя Михайловна, за Ваш труд, заботу, ежедневные улыбки и активную жизненную позицию. Дай Бог Вам здоровья, сил, терпения и, конечно, женского счастья и любви. Любви Ваших близких, любви наших малышей, понимания родителей и руководства. А остальное Вы построите сами. Вы это умеете.

Юлия Сергеевна ЛЕВЧЕНКО, от имени всех родителей 3-й ясельной группы МАДОУ «Детский сад № 29 «Дарёнка»

ВКУСНЯТИНА

Торт «Прага» – что может быть шоколаднее?

ШокоLatte
+7 (908) 634-39-72
www.domtort.com
ул. Юбилейная, 33

Этот изумительный десерт был придуман талантливым кондитером Владимиром Гуральником. Нежный и восхитительно шоколадный – «Прага» был и остаётся любимым десертом многих гурманов.

Ингредиенты:

Для бисквита:

- мука высшего сорта 115 г; масло сливочное 40 г; 150 г сахара; 23 г какао-порошка; яйцо без скорлупы 335 г.

Для крема:

- масло сливочное 200 г; какао-порошок 10 г; желток яичный 20 г; цельное молоко сгущённое с сахаром 120 г; 20 г воды; 0,1-0,2 г ванилина.

Для шоколадной глазури:

- 90 г сахара; 30 г воды; патока крахмальная 15 г; какао-порошок 5 г; ваниль 0,3 г; 0,3 г фруктового джема.

Способ приготовления:

1. Формируем тесто, печём бисквит. Сахар делим надвое, белки отделяем от желтков. Муку, перемешанную с какао, просеиваем. Сливочное масло немного подтапливаем. Желтки взбиваем с первой частью сахара. Далее взбиваем белки до пышной пены, затем всыпаем в них оставшийся сахар, снова взбиваем миксером до растворения сахарозы.

Теперь перемешиваем взбитые белки и желтки. Далее кладём в смесь размягчённое масло и муку, просеянную с какао. Делаем тесто нежно, чтобы белки не осели, и выливаем его в круглую форму, застеленную пергаментом. Разогреваем духовку и отправляем тесто туда на 30-45 минут (при температуре 200-210 гр.). Готовый бисквит остужаем в форме, а затем убираем его на 6-8 часов.

2. Готовим крем. Смешиваем воду с желтком, добавляем сгущёнку. Ставим смесь на водяную баню и увариваем до сметанной консистенции, периодически помешивая. После чего остужаем и добавляем в смесь (в несколько приёмов) взбитое заранее сливочное масло. В конце всыпаем какао и взбиваем ещё около двух минут.

3. Готовим глазурь. Нагреваем сахар с водой до образования сиропа. В отдельной миске нагреваем патоку (до 50-60 гр.) и всыпаем её в сироп. Продолжаем уваривать сироп.

4. Складываем торт. Ровненько разрезаем бисквит поперёк на три части (равные). Нижний и средний коржи пропитываем кремом. Самый верхний корж обмазываем фруктовым джемом (абрикос или персик) и обливаем теплой глазурью.

Но если вам лень скрупулёзно отмерять количество ингредиентов и тратить время на готовку, то можете зайти в замечательную кондитерскую «ШокоЛатте» по адресу: ул. Юбилейная, 33. Здесь вы найдёте не только «Прагу», но и много других вкусных изделий! ■

АП ОАО 1957
У НАС ДЕШЕВЛЕ!!!
ШИНОМОНТАЖ
ЗАПИСЬ ПО ТЕЛЕФОНУ
8-800-25-09-555
реклама

реклама
МОНТАЖ
КАФЕЛЬ, ЛАМИНАТ, ЛИНОЛЕУМ, РАБОТА С ГКЛ, ОБОИ, ПАНЕЛИ
ШТУКАТУРНЫЕ, ПЛОТНИЦКИЕ, САНТЕХНИЧЕСКИЕ РАБОТЫ
РЕМОНТ
КВАРТИР, ОФИСОВ ПОЛНОСТЬЮ И ПОЭТАПНО
СТРОЙ-КА
ЦЕНТР КЕРАМИКИ И РЕМОНТА
Стройте планы, остальное построим мы!
НАТЯЖНЫЕ ПОТОЛКИ
белые, цветные любой конфигурации
КАФЕЛЬ, ПАНЕЛИ ПВХ
большой выбор, под заказ
ПЛАСТИКОВЫЕ ОКНА
от 9900 руб. с монтажом,
БАЛКОНЫ
алюминиевые и ПВХ, с обшивкой и без…
МЕЖКОМНАТНЫЕ ДВЕРИ
российских производителей, более 130 видов
СЕЙФ-ДВЕРИ
пр-ва Китая, России, с монтажом и без…
В выставочном зале имеются образцы продаваемой продукции (доставка каждую неделю)
Действуют скидки, подарки
наш адрес: г. Лесной, Ленина, 24,
тел. +7 908 900 50 69; +7 912 691 61 56; 9-88-49

ПРО ТУРИЗМ

Путешествуй и побеждай!

Впервые в нашем городе! Конкурс для путешественников Лесного!

Приобретя путёвку в турагентстве «Море» и взяв с собой газету «Про Лесной», сделайте в путешествии интересный снимок и пришлите его в офис компании «Море». Газета «Про Лесной» опубликует его в рамках конкурса. Позже, путём интернет-голосования, определится победитель, которого ждёт приз!

Турагентство «MORE» готово предложить вам пляжный отдых (Турция, Египет, Таиланд, Вьетнам) и экскурсионный (Италия, Испания, Франция, Чехия, Греция).

Путешествуй вместе с газетой «Про Лесной» и турагентством «Море»! ■

туристическое агентство MORE

Новинка лета 2015
- ПАКЕТНЫЕ ТУРЫ в Сочи и Крым

Все участники акции получат гарантированный подарок от магазина «Красная линия».

КРАСНАЯ ЛИНИЯ
ПАРФЮМЕРИЯ И КОСМЕТИКА

Ещё одна участница – Полина Мартьянова. Газету «Про Лесной» читают… в Риме!

Реклама

Дом моей мечты!

Жизнь начинается с отдельной квартиры!
В новом строящемся доме в городе Лесном, микрорайон № 5

сдача в эксплуатацию - декабрь 2015 года

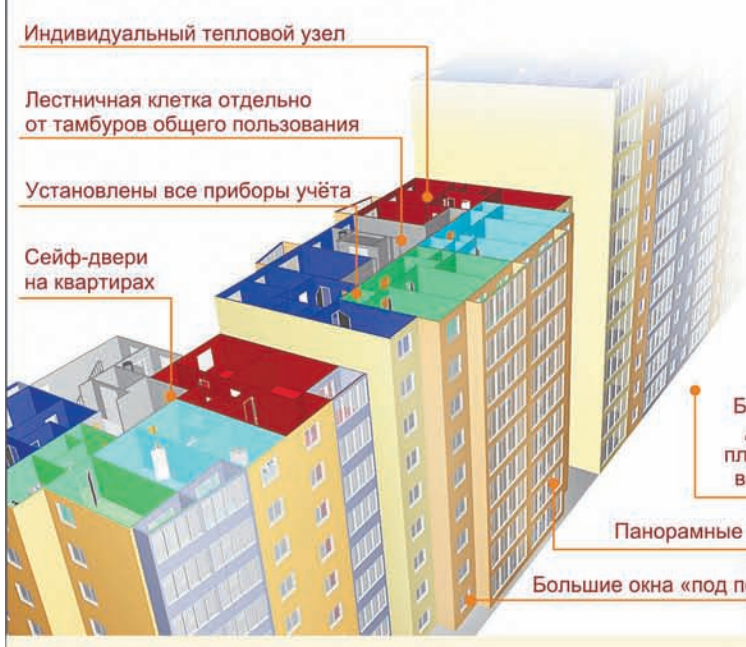

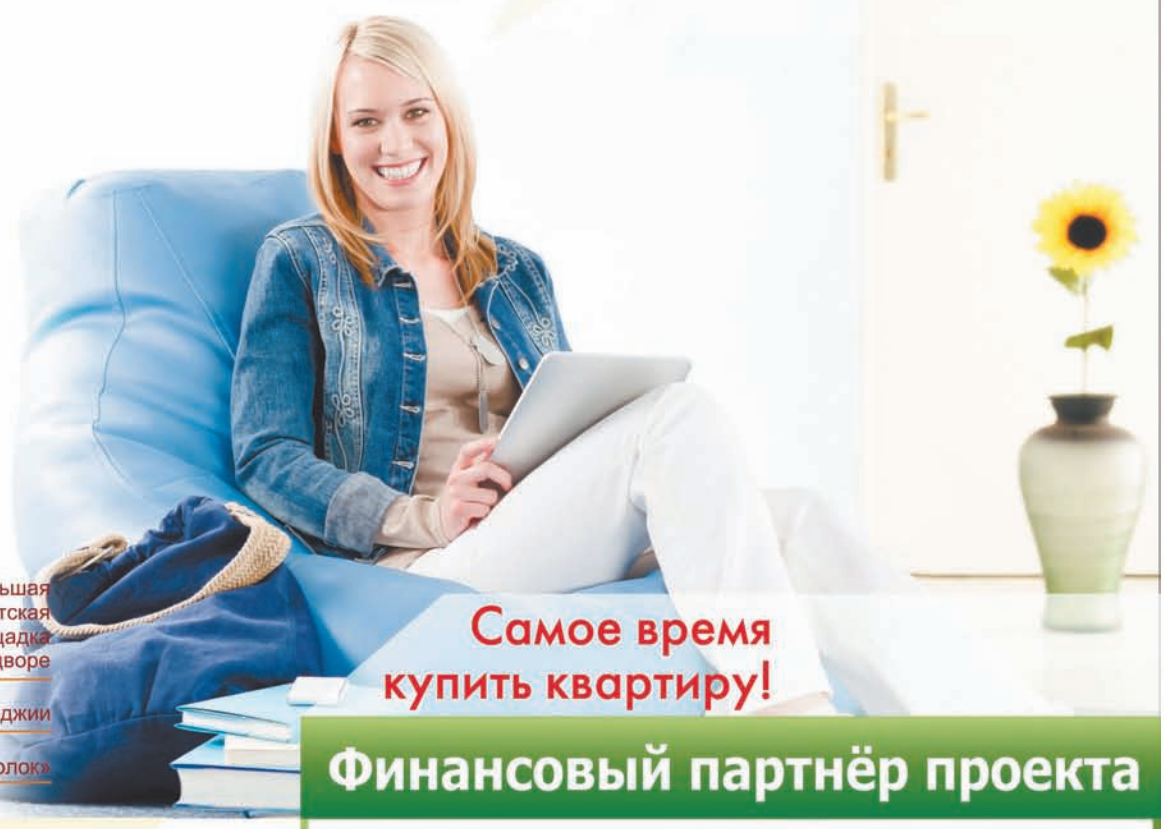

Самое время купить квартиру!

Финансовый партнёр проекта

8 800 555 55 50
(звонки по России бесплатно)
www.sberbank.ru
СБЕРБАНК
Всегда рядом
ОАО «Сбербанк России». Генеральная лицензия Банка России № 1481 от 08 августа 2012 года.

Застройщик ООО «Строй Сити»

Офис продаж: г. Лесной, ул. Орджоникидзе, д.21, тел. 6-12-00; 6-12-01 сайт www.61200.ru

ПРО ХИТ

«Катюша» у каждого своя

Мы завершаем рассказ о легендарной песне и приглашаем всех спеть её в День Победы

Окончание.
Начало в №№ 13,14,15,16 2015 г.

Такая песня нам нужна. Она несёт добро. Когда её поёшь, хочется улыбаться и делать добрые дела!

Памятник

Памятник песенной героине Катюше торжественно открыли во Владивостоке 11 ноября 2013 года. По одной из версий, прообразом героини песни стала уроженка Владивостока Екатерина Алексеева, которая вместе с мужем офицером-пограничником участвовала в боях у озера Хасан и за мужество была удостоена ордена Красной Звезды.

Музей

Летом 1985 года в п. Всходы Угранского района открылся Музей песни «Катюша». Разместился он в Доме культуры, построенном на премию М. Исаковского за песню «Катюша».

Кинематография

«Катюша» использовалась в советском фильме «Наш дом», в японской мультипликации. Даже Голливуд не обошёл стороной русскую песню – она звучала в фильме «Охотник на оленей» 1978 года.

Спорт

Показательным танцем Екатерины Гордеевой и Сергея Гринькова на Олимпиаде 1988 года в Калгари был номер «Катюша» под одноимённую песню.

На Олимпиаде в Сочи в 2014 году голландские конькобежцы побеждали под «Катюшу». Весь пьедестал заняли спортсмены этой страны. Кстати, поддержать голландцев с родины приехал весь королевский духовой оркестр! Под сводами «Адлер-Арены» он развлекал местную публику «Катюшей» и «Подмосковными вечерами».

В наше время «Катюша» очень любима болельщиками: исполняя песню, они тем самым подбадривают свою команду и желают ей победы.

Для поднятия духа

Интересный факт: пассажиры рейса на Сахалин пережидали непогоду с «Катюшей». Они не расстроились из-за задержки рейса, а просто стали в самолёте дружно петь песню!

Ольга КЛИМЕНКО
по материалам
Елены БОГУШ
и Светланы ПАРАМОНОВОЙ

Приглашение

Редакция газеты «Про Лесной»
и ФГУП «Комбинат «Электрохимприбор» приглашает горожан вместе исполнить легендарную песню «Катюша» в честь Дня Победы.

Всех желающих ждём на городском стадионе
9 мая в 16.00.

Акция памяти героев Великой Отечественной войны пройдёт при участии авторов рубрики «Письмо в прошлое».
В знак признательности будет произведено послание нашим предкам, благодаря которым мы живём и растим их детей, внуков и правнуков.
Приходите!

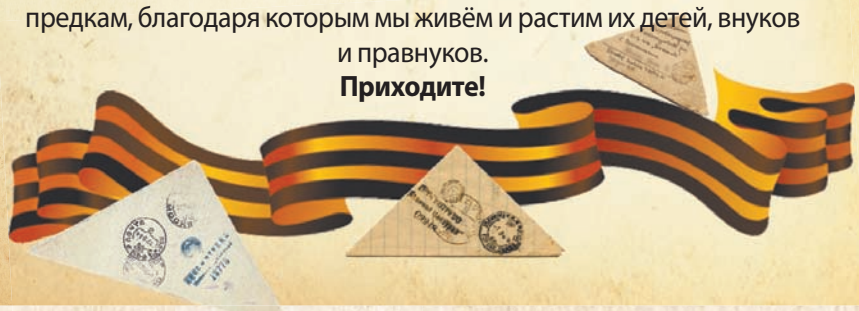

«Катюша»

Музыка М. Блантера,
слова М. Исаковского

Расцветали яблони и груши,
Поплыли туманы над рекой.
Выходила на берег Катюша,
На высокий берег на крутой.

Выходила, песню заводила
Про степного, сизого орла,
Про того, которого любила,
Про того, чьи письма берегла.

Ой ты, песня, песенка девичья,
Ты лети за ясным солнцем вслед.
И бойцу на дальнем пограничье
От Катюши передай привет.

Пусть он вспомнит девушку простую,
Пусть услышит, как она поёт,
Пусть он землю бережёт родную,
А любовь Катюша сбережёт.

Расцветали яблони и груши,
Поплыли туманы над рекой.
Выходила на берег Катюша,
На высокий берег на крутой.

про Лесной 6+
8 мая 2015 года | № 17 (211)
Цитирование и использование любых материалов возможно только с согласия редакции
Свидетельство о регистрации ПИ № ТУ 66-00632 выдано Управлением Роскомнадзора по Свердловской области 24.02.2011

Учредитель ООО «Проконсалт»
Издатель ООО «Проконсалт»
Адрес: 167000 Республика Коми, г. Сыктывкар, Октябрьский пр-т, 18–45
Главный редактор Ольга Клименко
Ведущий редактор Вера Макаренко
Выпускающий редактор Анна Демьянова
Верстальщик-дизайнер Алёна Локотилова

Адрес редакции: 624201 Свердловская область, г. Лесной, ул. Ленина, 35, тел. 6-61-30
Контакты
Журналисты: 8-952-740-22-91, 8-950-652-38-36
Размещение рекламы: 8-953-008-17-54, 8-953-602-10-35
e-mail: prolesnoy@yandex.ru
Интернет-портал: пролесной.рф

Редакция не несет ответственности за достоверность информации, содержащейся в рекламных объявлениях.
Материалы газеты со значком ■ публикуются на правах рекламы.
Отпечатано в типографии ООО«СИТИПРЕСС» 623751, Свердловская обл., г. РЕЖ, ул. О. Кошевого, 16
Номер заказа 78267
Тираж 15 000 экз. Бесплатно.
Номер подписан в печать 7.05.2015 г. в 15.00.
Мнение редакции не всегда совпадает с мнением авторов публикаций